911 Domnul în vedenie vorbește
912 Juda Iscarioteanul
913 Ah, Isuse, ochii mei
914 Mai mult, mai mult pe Isus
915 Doamne, fii mereu cu mine
916 Pacea care-o ai prin lupte
917 Mă uit în Cartea sfîntă
918 Tu, creștin ce astăzi ești ca Iona
919 Psalmul 148
920 Chemarea depărtării (Tînăr bogat)
921 Oricît aș cînta
922 Să nu te duci cu cei fricoși
923 Cugetări
924 Viață scurtă, viață scurtă
925 De nu poți face-o bucurie
926 Pentru noi Isus e Mirele
927 Eu știu că Isus va veni
928 Ca Simeon
929 Cu drag privește Domnul
930 Noi știm acum
931 Supărarea
932 Semnele sfîrșitului
933 Aliluia! Domnul vine
934 Zboară, zboară săniuța
935 Să-mi fac din fiecare zi
936 Pe cîmpie
937 Doamne tot poporul
938 Binecuvîntare
939 Tare e frumos să călătorești
940 „El le cheamă pe toate pe nume"
941 Aliluia Ți cînt
942 Sfînt e Domnul
943 Veșnic slavă Ție
944 O-mule te-ntoarce
945 Numai dacă arzi puternic
946 Mă plec smerit
947 Să nu pot crucea Doamne
948 Eu pot s-am rîvnă
949 Cînd te aflii-ngrijorat.
950 Ca Melhisedec.
951 Doamne, ce-fac eu cu timpul
952 În cetate s-a răspîndit
953 Orice lucrare s-ar face
954 Sînt mulți ani
955 Anul nou, anul nou care vine
956 Cuvîntul Tău cînd îl citesc
957 Omul caută
958 Mărire Ție!
959 Învierea Tabitei
960 Slavă să-Ți fie-n veci
961 Noi avem un Mare Preot
962 „Cîntarea singelui"
963 Safira și Anania
964 Aliluia, Aliluia!
965. Pe pămînt cît ai trăit...
966 Mi-e foame de Tine
967 Aliluia, AMIN.
968 Atîți însingurați
969 Cît voi trăi
970 În zile de dureri
971 O, dacă sfințirea
972 Tu ești mai mare
973 Ce fel de roade ai?
974 Slavă să-Ți fie Părinte din ceruri
975 Mărire Ție în veci de veci
976 Te cheamă Domnul
977 Intrarea în Ierusalim
978 Ce ușor se intră în cer
979 Așa-i de frumos
980 Cu mine-ai fost Prieten drag
981 Tot ce se face din iubire
982 S-a născut un copilaș
983 „Natura" sau Dumnezeu ne-a creiat?
984 Omul plănuiește, Domnul hotărăște!
985 Pentru orbul Bartimeu
986 Dacă vrei în credința ta
987 Ce-ai făcut cu darurile date de sus?
988 Știi că nu-s artist Isuse
989 Mie-mi place-n cer
990 O, nu-i de vină nimeni
991 Ce drag îmi ești!
992 În lumea fără nici un Dumnezeu
993 Mirajul Sodomei
994 Vino la Domnul
995 Ridică Doamne sfinte
996 Bine e în cer
997 Nu te teme niciodată
998 Mă simt la strîmtorare.
999 Și la bine și la rău
1000 Îți mulțumesc, Îți mulțumesc
1001 Prin credință sînt mîntuit
1002 Iată Domnul și-a trimis

911 - 1069

V 1003 Am trecut pe la Golgota iară
V 1004 E Crăciun, ne bucurăm
V 1005 Sînt născut de două ori
V 1006 Strigă popoarele: „PACE VREM".
V 1007 Atîtea oameni se gîndesc
V 1008 Psalmul 144
V 1009 Dulce-i tinerețea
V 1010 Psalmul 104
V 1011 Doamne știi că-n mine luptă
V 1012 Lui Adam i s-a poruncit
V 1013 Ce bine-i să slăvim pe Dl
V 1014 In Domnul este izbăvirea
V 1015 Credința, Nădejdea și Dragostea
V 1016 Unire
V 1017 Doamne, cîtă suferință
1018 Ascultă cum vorbește
V 1019 Privesc pe boltă
V 1020 Pămîntu-i sterp
1021 Cîntarea mea va fi mereu
V 1022 Sînt țări
V 1023 Bogăfii de vrei ca să strîngi
V 1024 Bucate tari voim
V 1025 Stați în așteptare
V 1026 De-aș mai avea
V 1027 Există Unul
V 1028 Smeriți
V 1029 Inima-nsetează
V 1030 Nu există frică în iubire
V 1031 Păzește-ne spre slava Ta
V 1032 Ce ușor în cer se intră
— 1033 Ce cred eu
— 1034 Chiar din zori
1035 Pe zi ce trece.
— 1036 Nu morții laudă pe Dl (Ps. 115.17)
V 1037 Și a trebuit să meară pe Golgota
V 1038 A-nviat Isus Hristos
V 1039 Strînge-ne Isuse la olaltă
V 1040 Sînt al Tău
V 1041 Fiul ia învățătură
V 1042 Am Apărător
V 1043 Cînt pentru gloria lui Dumnezeu
V 1044 Închinați-vă lui Iehova
1045 Sfînt e harul dăruit
V 1046 Isus respectă voința omului
V 1047 Priviți pe vameș
V 1048 Busola cuvîntului sfînt
V 1049 Hristos a înviat!
1050 Doctorul recomandă dar nu obligă tratam.
1051 O, cîtă minciună!
1052 Doar puțin
V 1053 Ne-am împietrit
V 1054 Uităm Isuse
V 1055 Isus Hristos e UN ÎNTREG...
1056 Te rog măfo
V 1057 Să nu-mi mai amintesc
V 1058 Voia Ta
V 1059 Eu n-am să înțeleg
V 1060 Îți lipește inima de Dl
1061 Știu că cel ce m-a ținut
V 1062 Marele-mpărat
V 1063 Cred în dragostea de sus
V 1064 Doamne, mă închin
V 1065 Pace, pace minunată
V 1066 Privește-te-n oglindă
V 1067 Isus Hristos va veveni
V 1068 Doamne, știm că vii curînd.
V 1069 Domnul ne-a-nștiințat

Finele caietului:

27 iunie 1984

Început 18 iunie 1981

Cor bărb.

433 — 911. Domnul în vedenie vorbește

Fapte 9. 10-17.

ANANIA.

1. Domnul în vedenie vor- bește: -Anani-a! - -A-ici sînt Doamne!
2. Intrînd casa de pe stradă Dreaptă' Un om plîngînd el întîl- nește.
3. Saul a făcut botezu-n apă Și a mîncat primind pu- te- re
4. După cum Ania-as- cultase Și s-a supus lui IISUS DOMNUL

Sol Re7 Sol Do Lam Re7

- Saul care atît vă prigonește S-a pocăit - și-i este foame.
- Umilința ta mi-nu-nează: Vederea îar Ți-o dobîndește!
~~Duhul Sfînt asupra-i se revarsă Și i-a fost dat~~ ca mîngîiere!
Toată voința-mi se predase Și i mi ascult mîntu-i- toare!

Sol Re7 Sol Lam7 Re

Ga-ta-s Doamne ca să mă duc Cînd Tu îmi vorbești,
~~Nu mi-e frică~~ Cînd Tu îmi spui că mă ocrotești!

Do Lab7 Rem Lam7 Rem Do Mi7 Lam Mi7 Lam7 Re7 Sol

Text 1 martie 1982 ~~18 iunie 1981~~.

912. Juda Iscarioteanul

Ioan 13. 21-30
Ioan 18. 1-3
Fapte 1. 18.

Mai la ten. 2.

1. Ani de zi-le merge Juda Tot cu ceata de-u-cenici
2. ~~Mulți ca Juda merg cu Domnul~~ Dar ei nu se pocăiesc
3. Doamne, eu mă țin de Tine Fi-e bi-ne, fi-e rău

Ochii săi mi-nuni m'-vi-ră Dar rămîn și ei închiși.
~~Mulți cu alte~~ în-te-re-se, Harul sfînt și-l mîs-pe-sc
Na-n-ște-lat de nimeni Domnul, Cum să fiu doar numai eu?

Domnul anunță
Domnul pe vîn-ză-tor
La demascat acum
plin de întristare
de vînzător și taina ce o are
Mai sînt re-gre-te-le
Tot ca și Juda
Dar e-le-s prea fi-rii
vei avea regrete
Dar nu e nimeni ca să ți le ierte

Iu-dai or-bit și
Judas-i orbit or-bit și nu se mai oprește din drum!
Azi te în-toarce,
Suflete azi te-n-toarce mîine prea tîrziu vei ve-i.

17 iunie 1911

913. Ah, Isuse, ochii mei

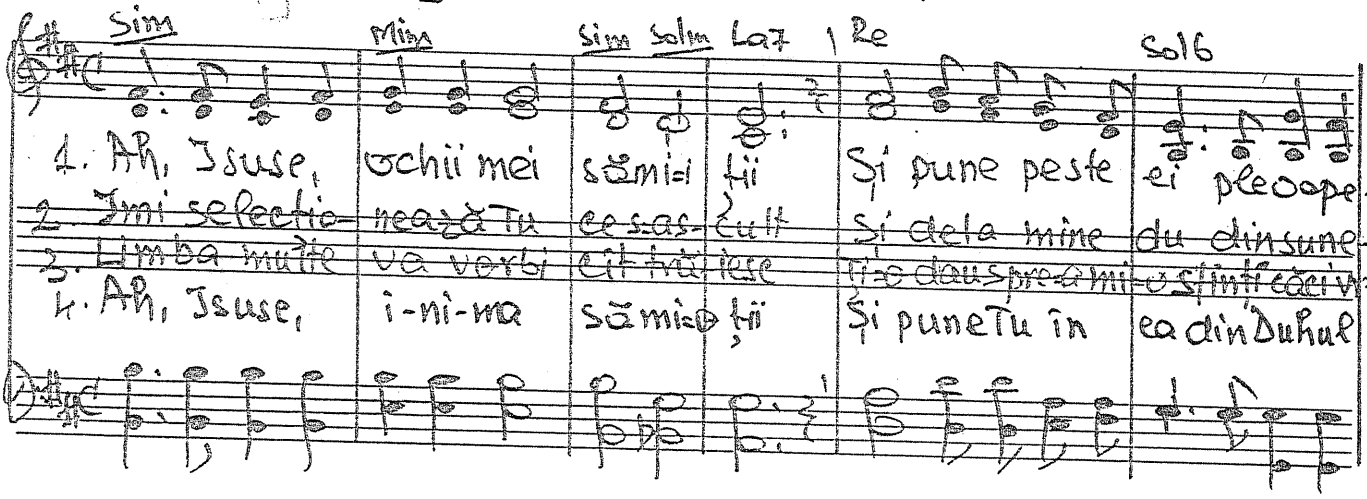

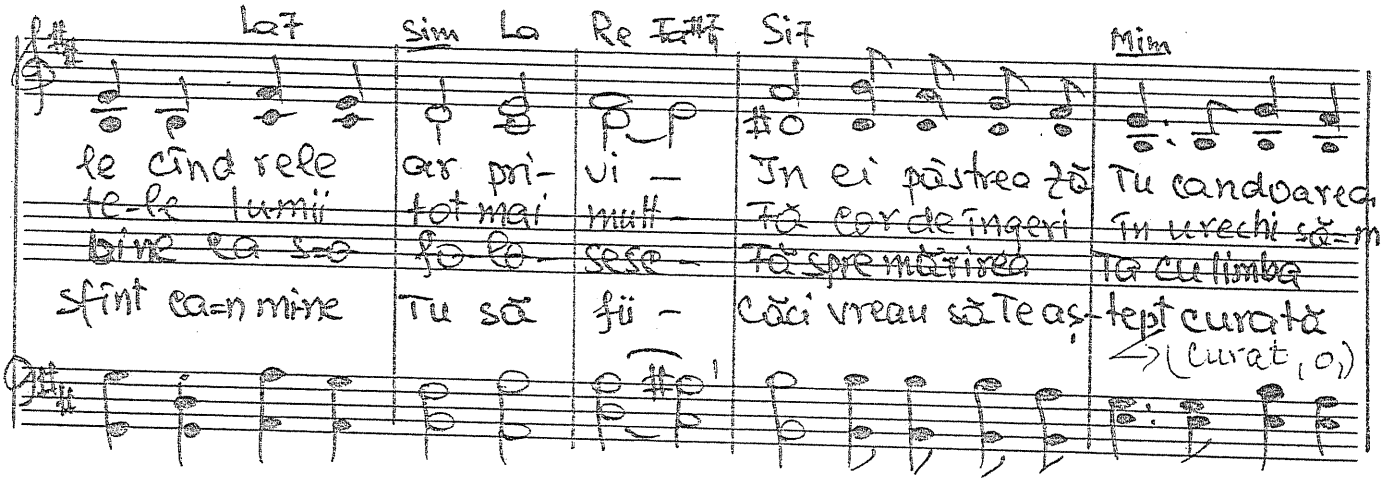

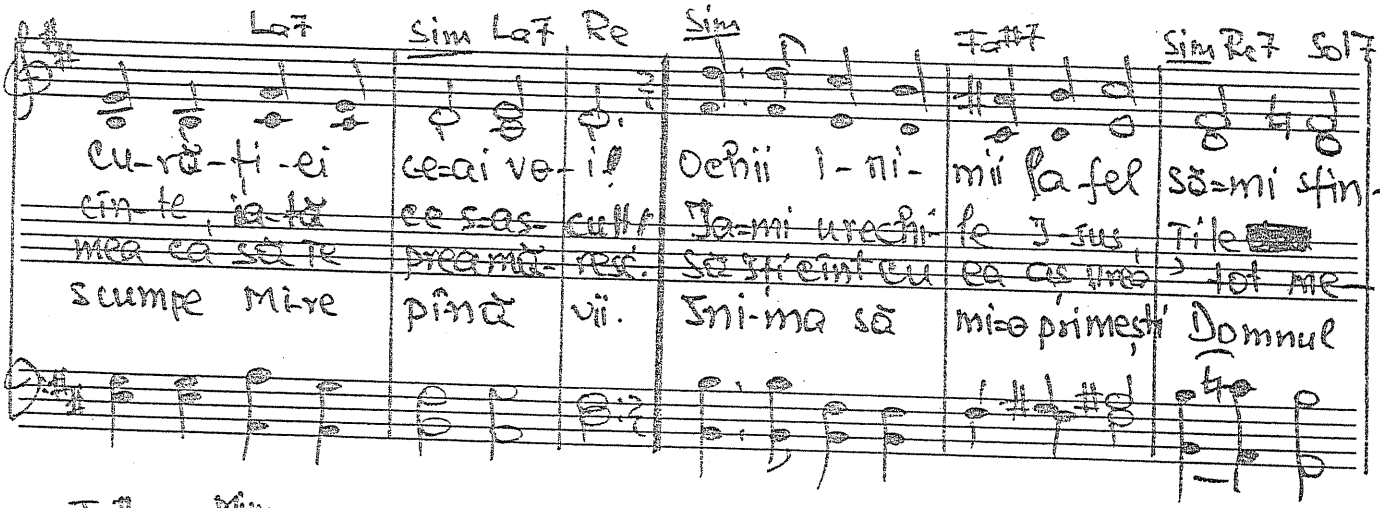

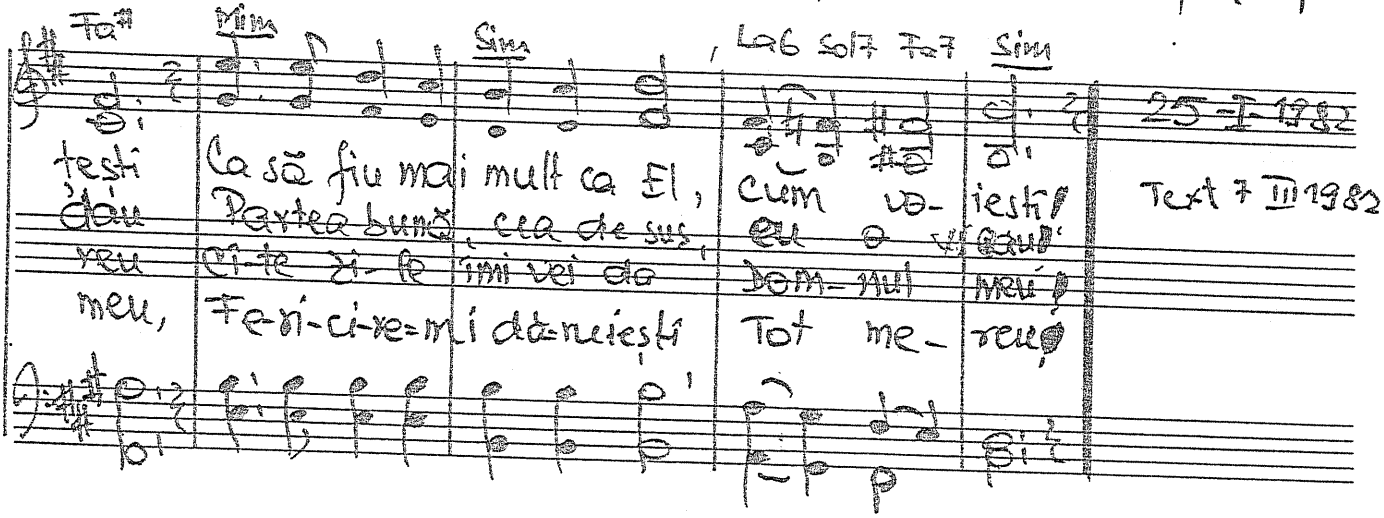

914. Mai mult, mai mult pe Isus...

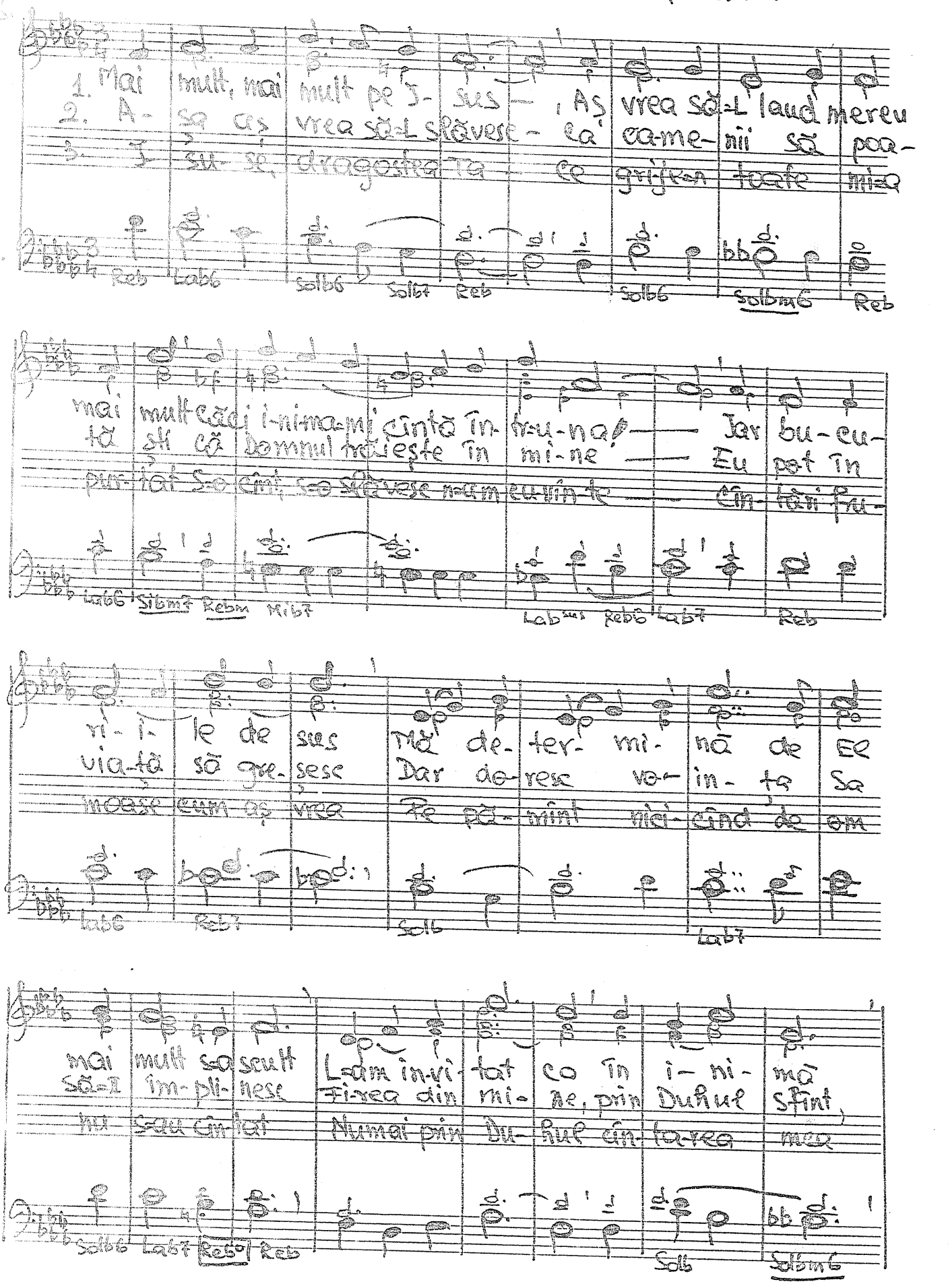

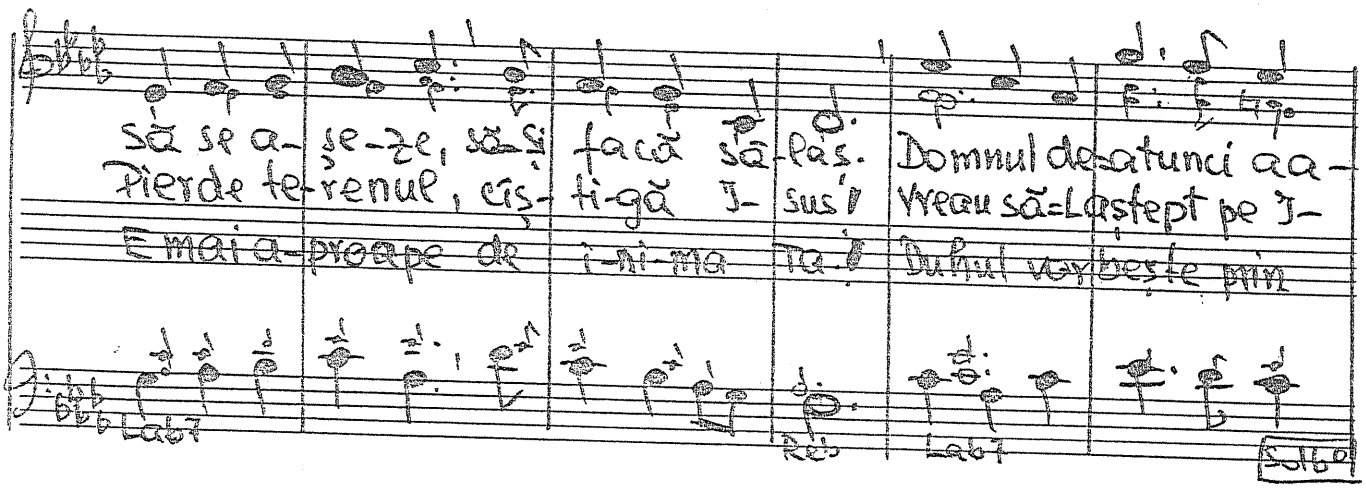

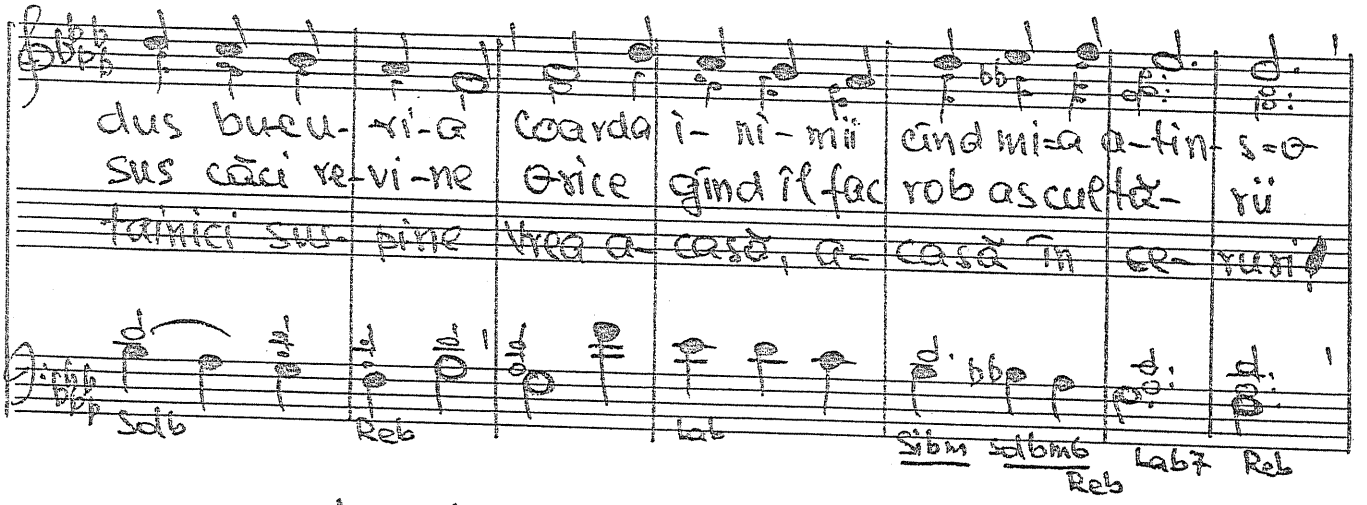

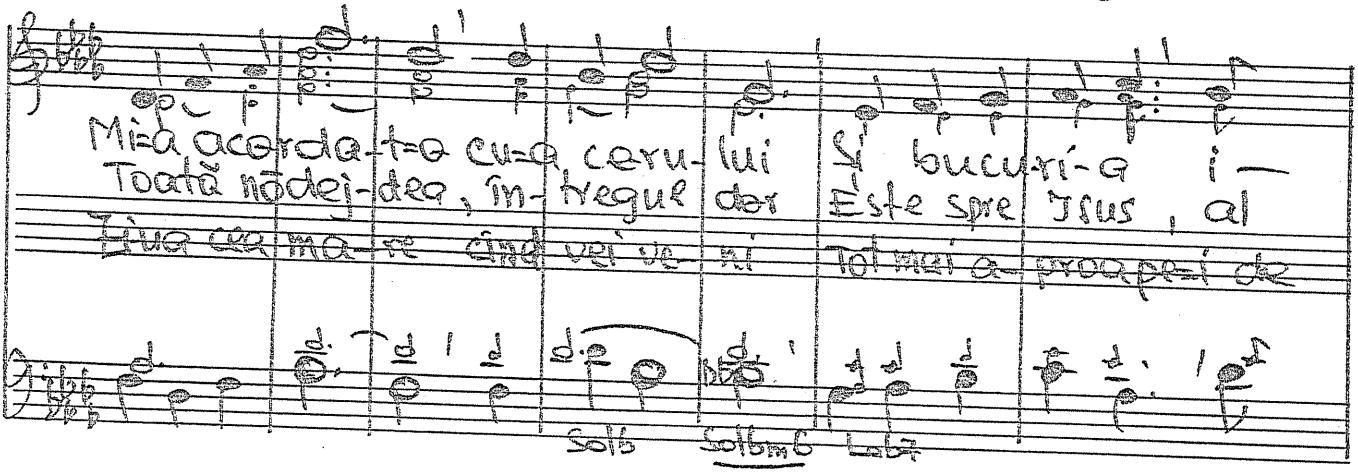

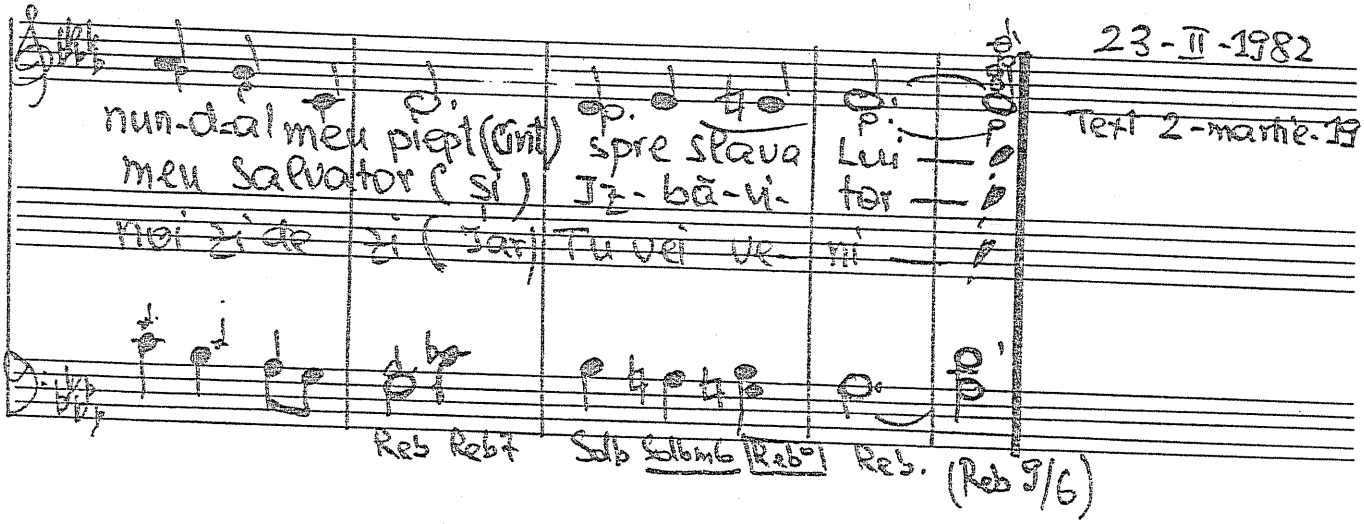

să se a-şe-ze, să-şi facă să-laş. Domnul de-atunci aa-
Pierde te-renul, cîş-ti-gă I-sus! Vreau să-Laştept pe I-
E mai a-proape de i-ni-ma Ta! Duhul vorbeşte prin

Lab7 Reb Lab7 Solb°

dus bucu-ri-a coarda i-ni-mii cînd mi-a a-tin-s-o
sus căci re-vi-ne orice gînd îl fac rob ascultă-rii
tainici sus-pine Vrea a-casă, a-casă în ce-rusi!

Solb Reb Lab Sibm Solbm6 Reb Lab7 Reb

Mi-a acorda-t-o cu-a ceru-lui şi bucu-ri-a i-
Toată nădej-dea, în-tregul dor Este spre Isus, al
Ziua cea ma-re cînd vei ve-ni Tot mai a-proape-i de

Solb Solbm6 Lab7

23-II-1982

Text 2-martie-1982

nun-d-al meu piept (cînt) spre slava Lui
meu Salvator (şi) Iz-bă-vi-tor
noi zi de zi (Iar) Tu vei ve-ni

Reb Reb7 Solb Solbm6 Reb° Reb. (Reb 9/6)

Solo D viv. – 915. Doamne, fii mereu cu mine

Ver. Tr. Dor. pag. 835 Edit. Nem.

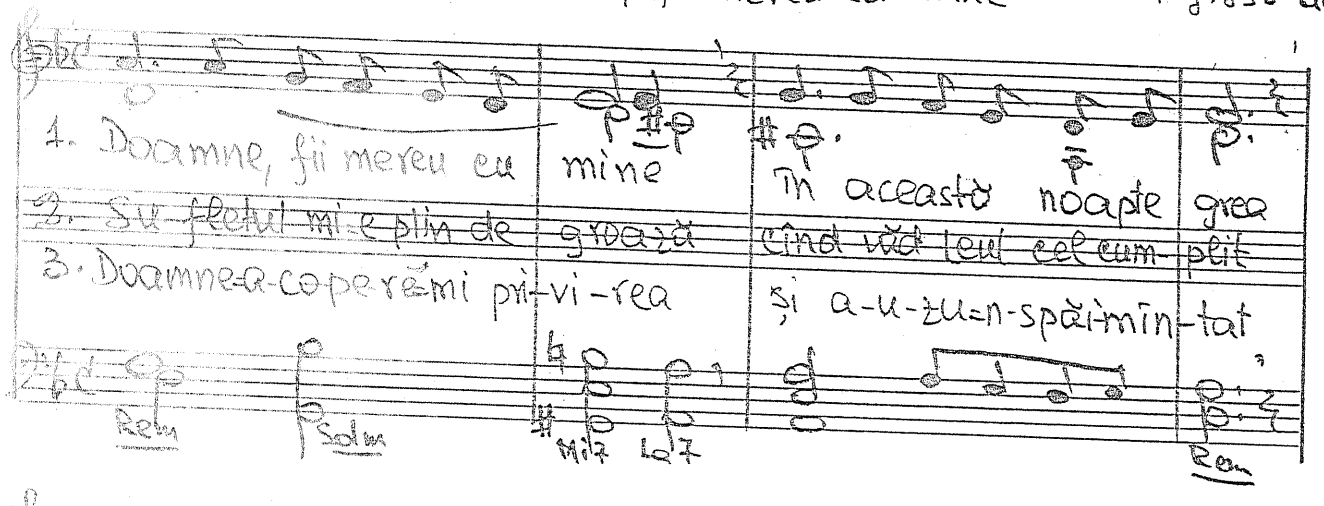

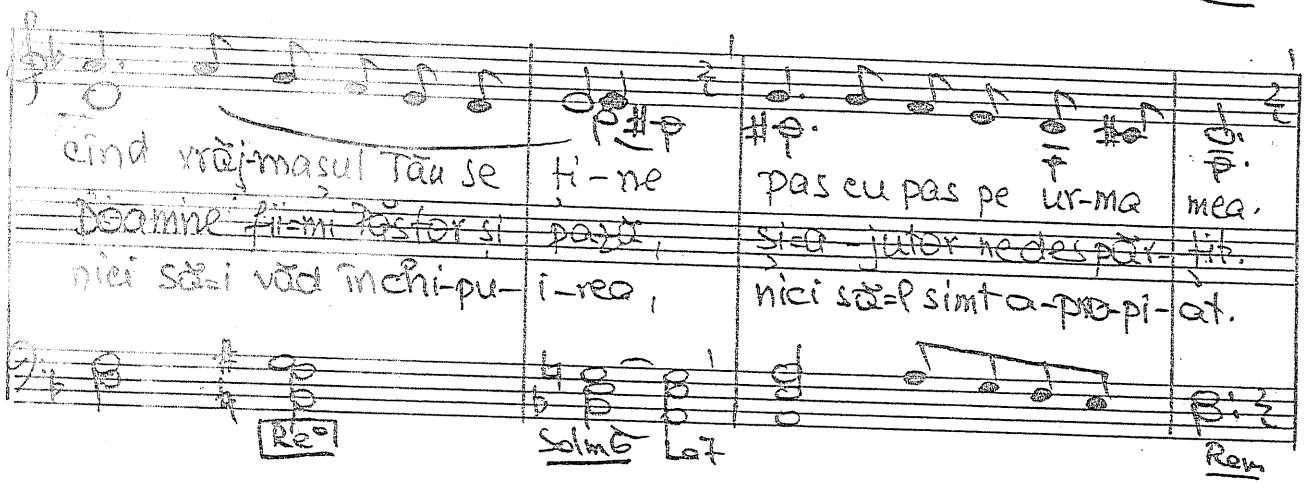

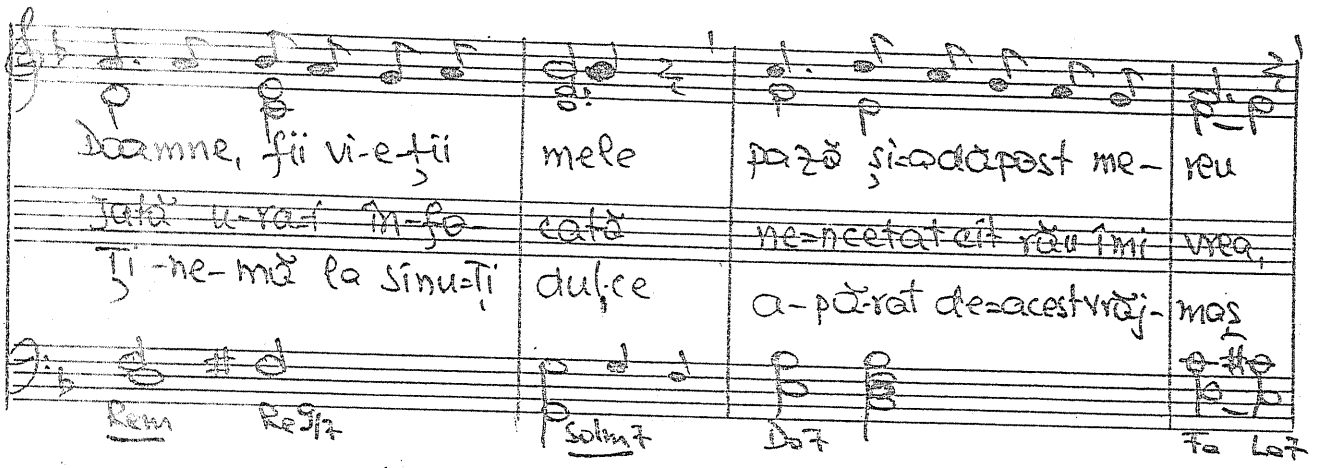

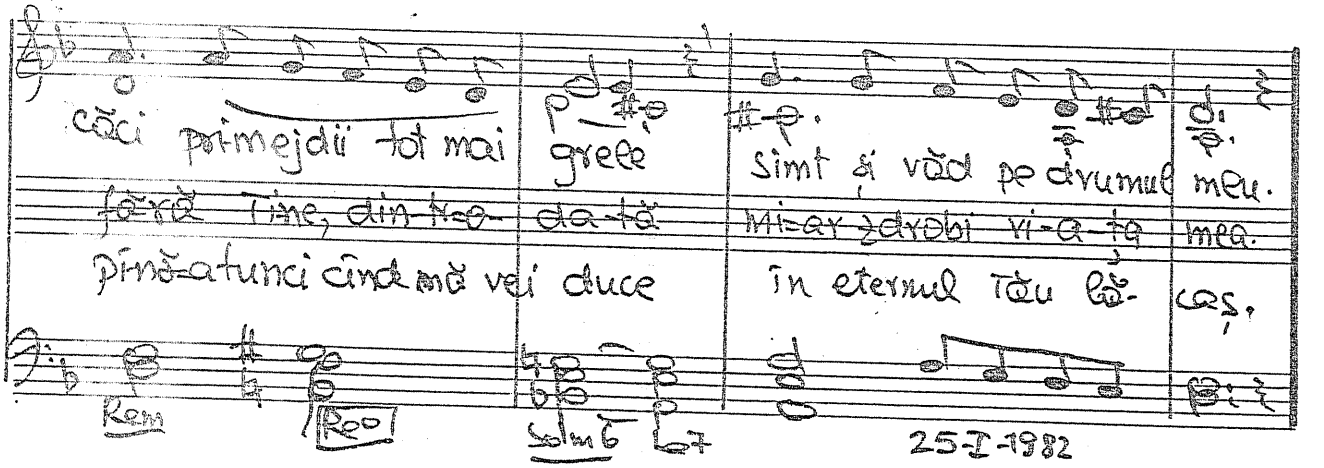

916. Pacea care=o ai prin lupte.

Traian Dorz.
Cînt. Nem. pag. 742

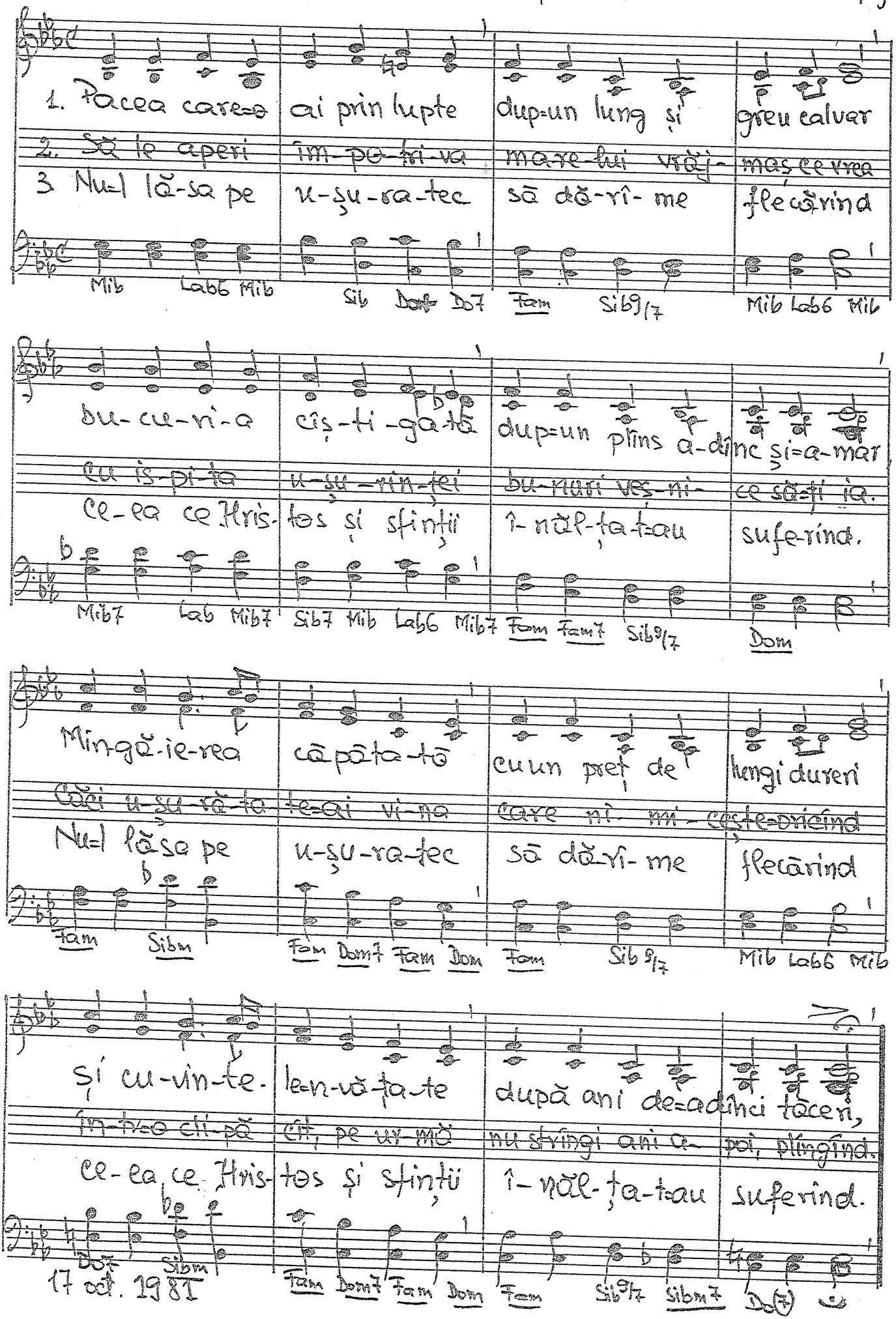

D

917. Mă uit în Cartea sfîntă...

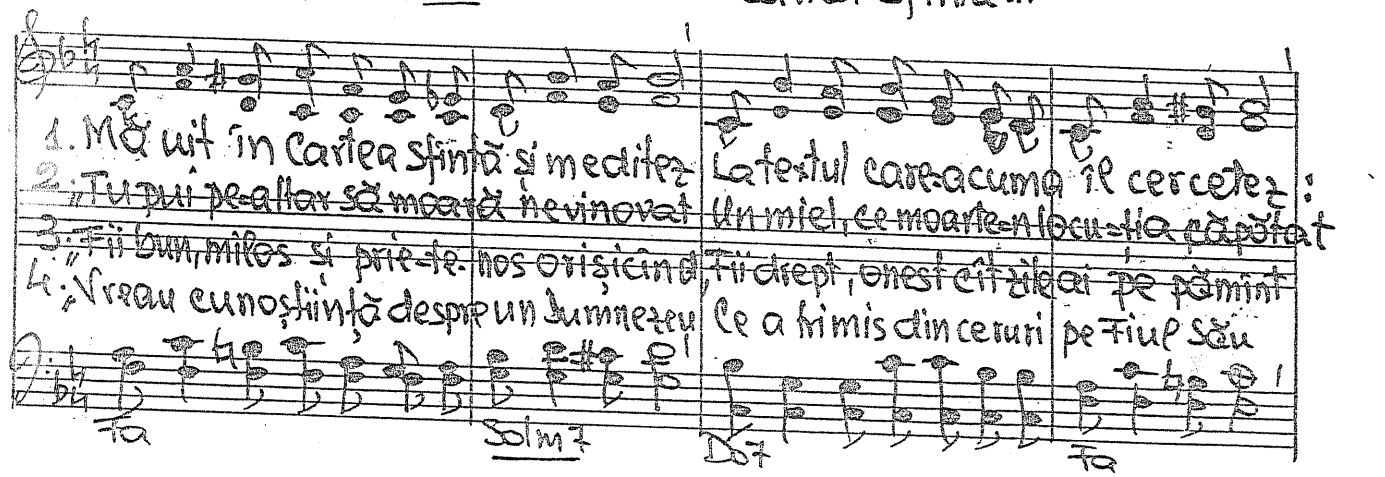

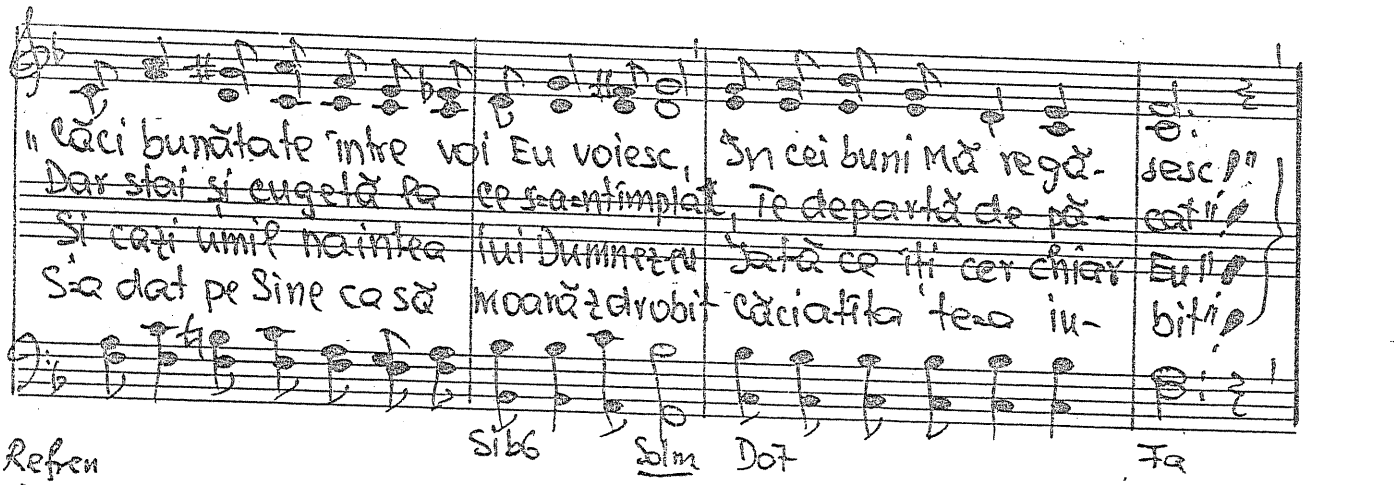

Refren

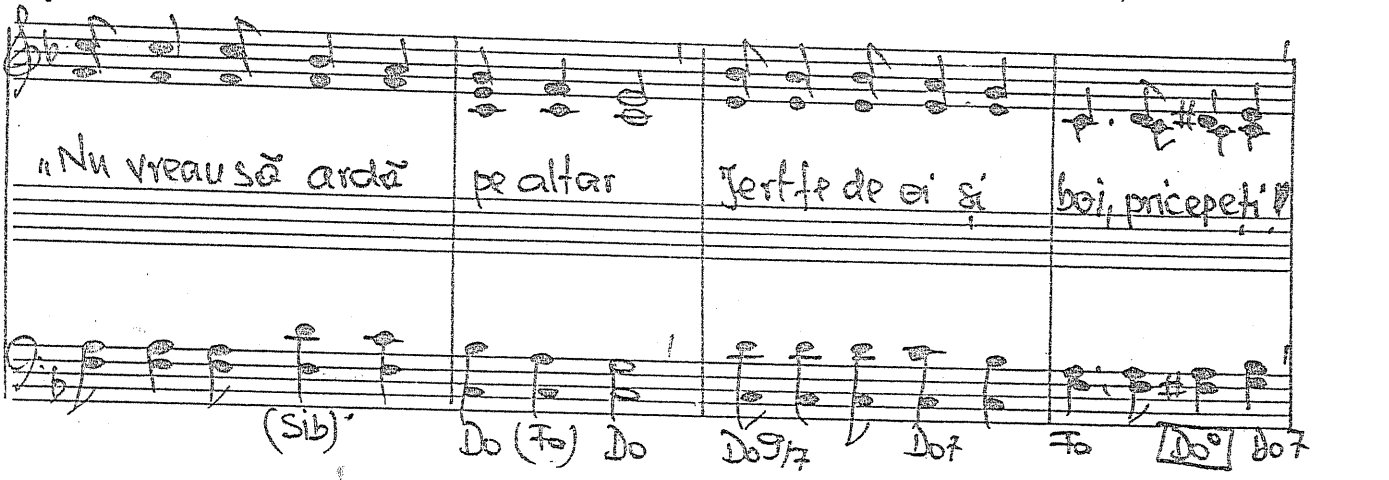

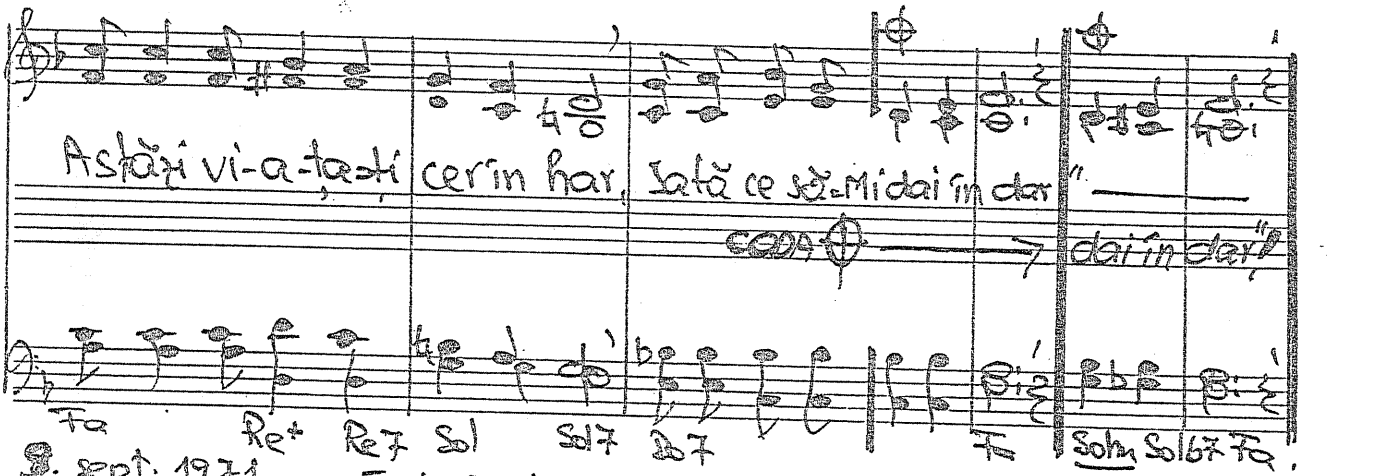

9. sept. 1971 Text. 30 iunie 1982.

– 918. Tu, creștin ce astăzi ești ca Iona...

Iona 3. 1-2

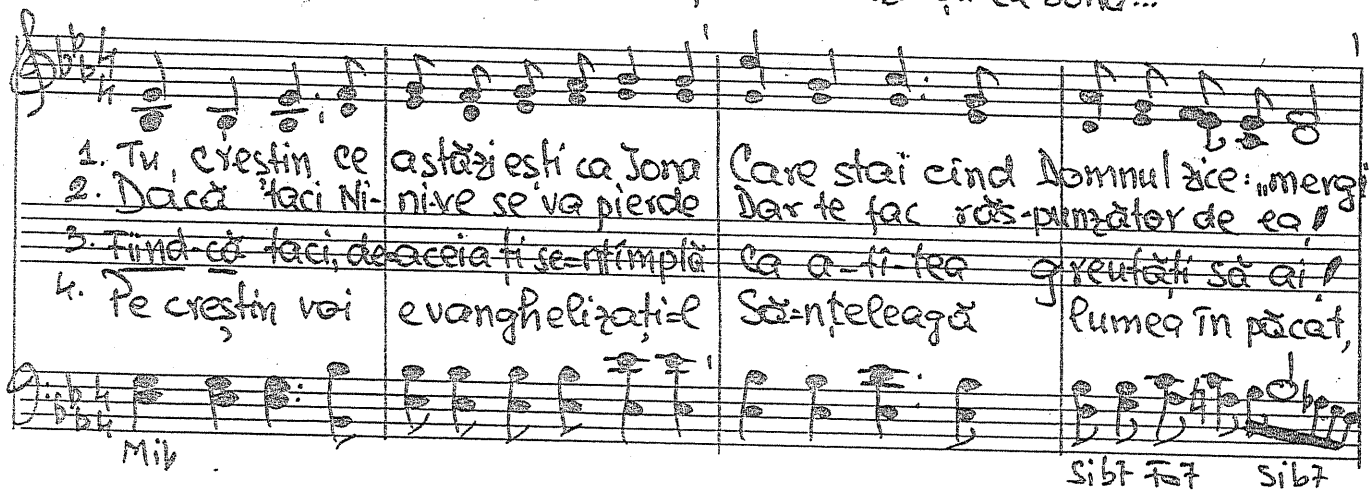

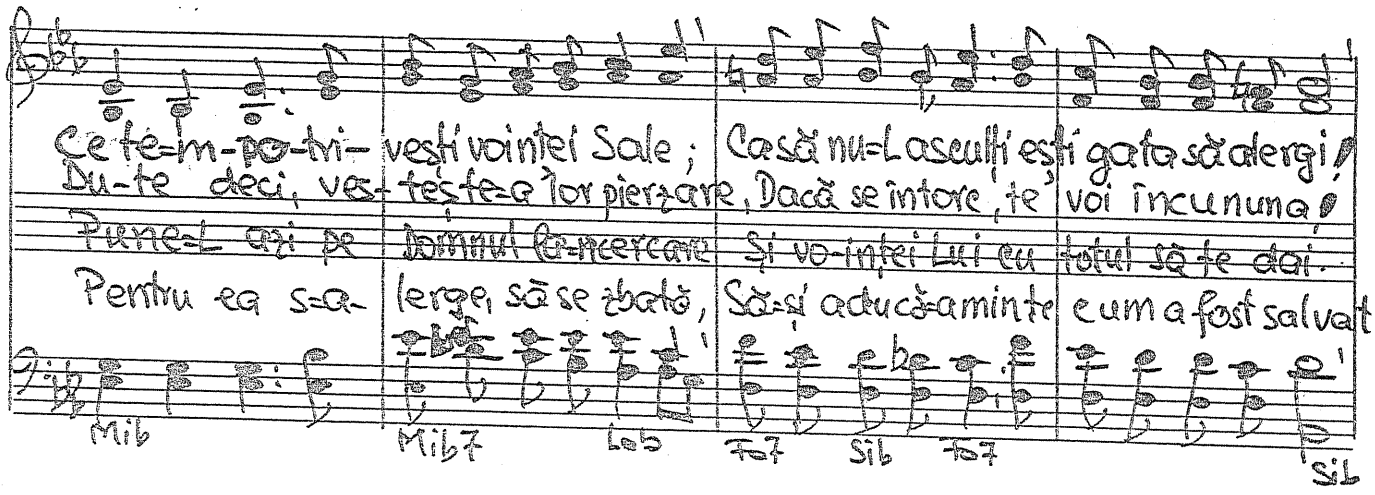

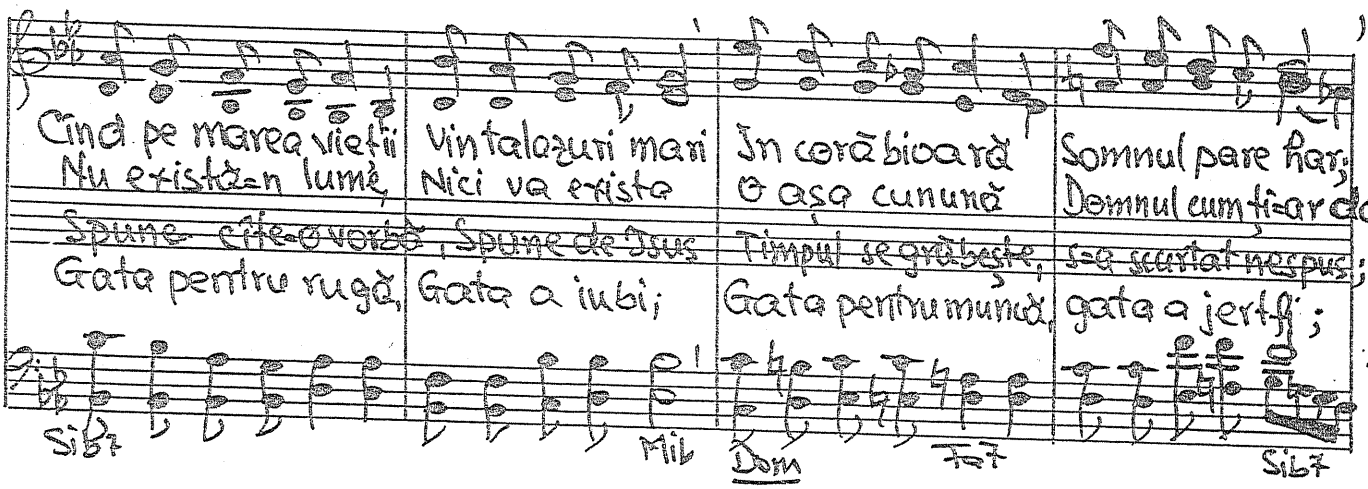

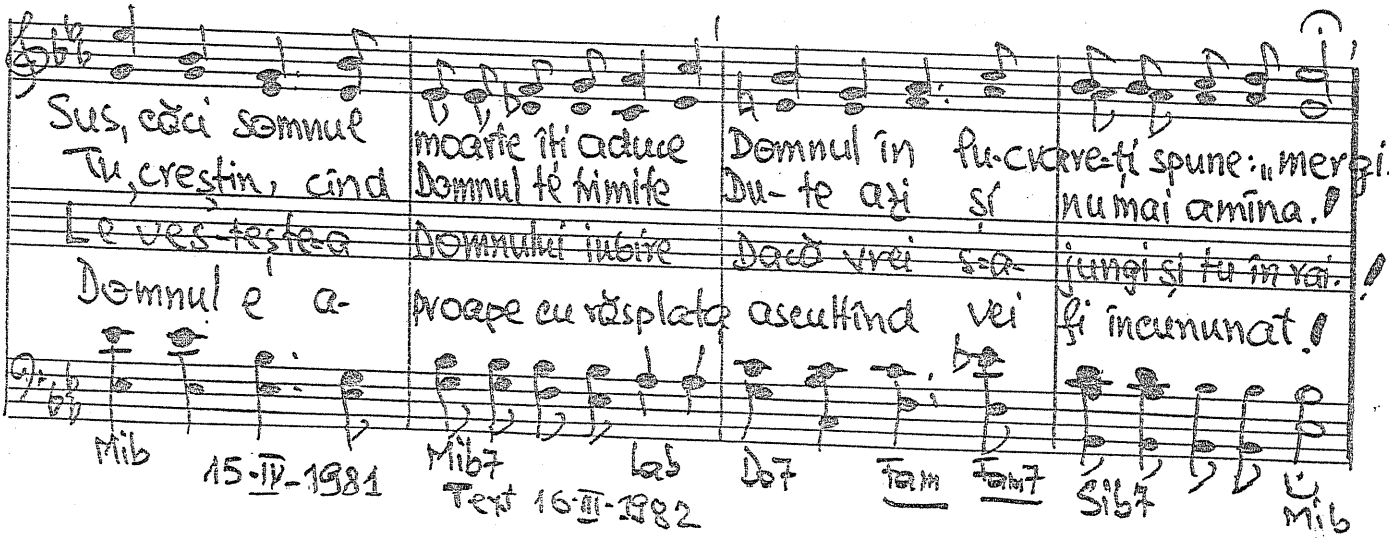

-919. Ps. 148.

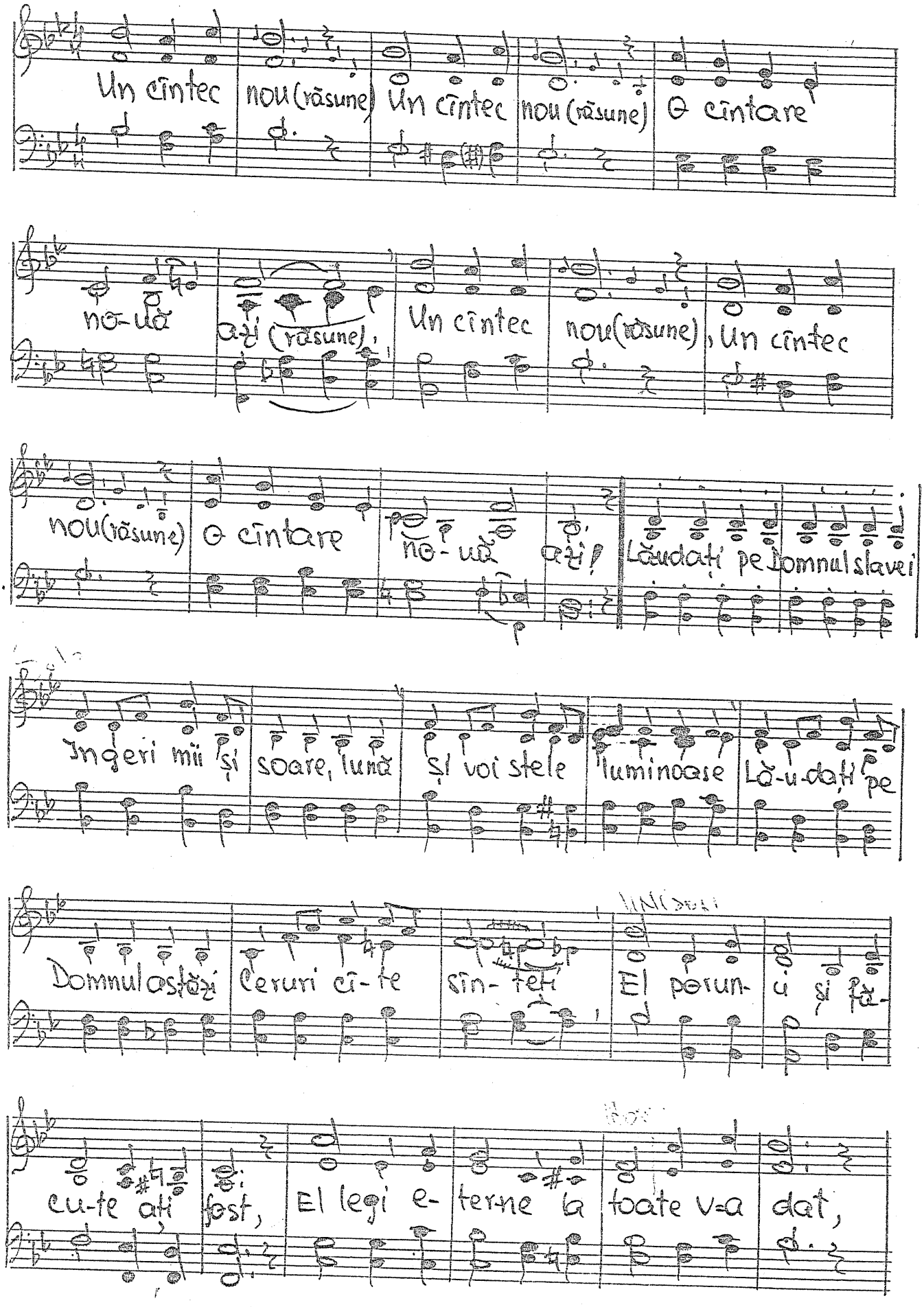
Un cîntec nou (răsune) Un cîntec nou (răsune) O cîntare
nou-ă azi (răsune), Un cîntec nou (răsune), un cîntec
nou (răsune) O cîntare nou-ă azi! Lăudați pe Domnul slavei
Îngeri mii și soare, lună și voi stele luminoase Lă-u-dați pe
Domnul astăzi Ceruri că-te sîn-teți El porun-că și fă-
cu-te ați fost, El legi e-terne la toate v-a dat,

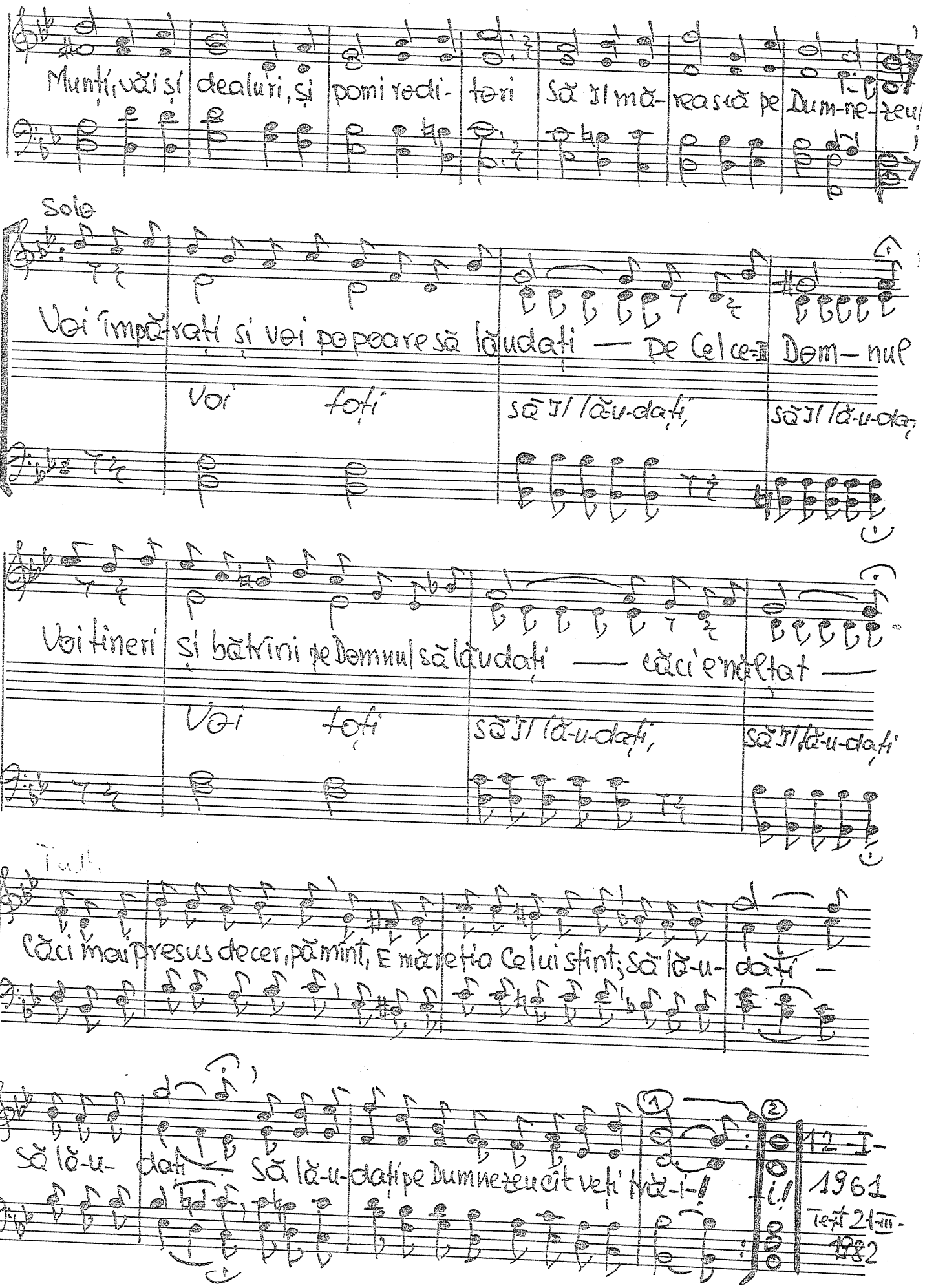
Munți, văi și dealuri, și pomi roditori să Îl mărească pe Dumnezeu!
Solo
Voi împărați și voi popoare să lăudați — pe Cel ce-I Dom-nul
Voi toți să Îl lăudați, să Îl lăudați
Voi tineri și bătrâni pe Domnul să lăudați — căci e mărețat —
Voi toți să Îl lăudați, să Îl lăudați
Tutti
Căci mai presus de cer, pământ, E măreția Celui sfânt; să lău-dați —
să lău- dați să lău-dați pe Dumnezeu cât veți trăi!
1961
Text 21-III-1982

Largo (P)

— 920. Chemarea depărtării..

1. Tînăr bo-gat ce raiul vi-sam Eu de a-cas' am ple-cat
2. Tînăr mă simt și sînt în pu-teri Printre străini voi mun-ci
3. Știu ce-am să fac: Mă-ntorc iar acas' La poarta casei să-i bat...
4. Și am por-nit cu pași șovă-ind, Darvăd pe Tatăl ve-nind

Legato

Mib 6 (Dom 7) (Dom 7 / Mib 6)

La în-ce-put mă gîndeam Că peste prieteni am dat — Punga cu
Poate îmi string iar averi, Din nou petreceri vor fi. Dar un stă-
— Tată, ni-mic n-a rămas Din tot ce-a-luncea mi-ai dat! Știu c-am pă-
Ji cad la piept și ro-ind, Brațele lui mă cu-prind. Sînt iar în

Solm Dom 7

bani e-ra! Însă în-cet se go-lea Și-n jurul meu Gol se fă-cea
pîn cum-plit Tot ce speram năru-l Cînd m-a tocmit La porcii lui.
Că-tu-it Fiu, nu mai pot fi numit Dar cer smerit Să fiu pri-mit
casă dus, Mi-apus în deget i-nel! Voios nespus Tă-ie vi-țel...

Solm Dom 7 Fam 7 Sib 7 Mib 6

Numai este trai u-șor, Nu-s petreceri pînă către-zori, Toate s-au dus parcă-n zbor!
Cî-tă foame-am îndurat! Eu, un fiual tatălui bogat, Mă aflu azi un sărac!
Numai printre-ai tăi argați Și-am să-i socotesc pe toți ca frați, Milă te rog să-mi arați!
Tare bun e tatăl meu! Nu e nimeni ca și tatăl meu, Acesta e TATĂL MEU!

6 iulie 1965 Text 21 Martie 1982

- 921. Oricâtaș cânta...

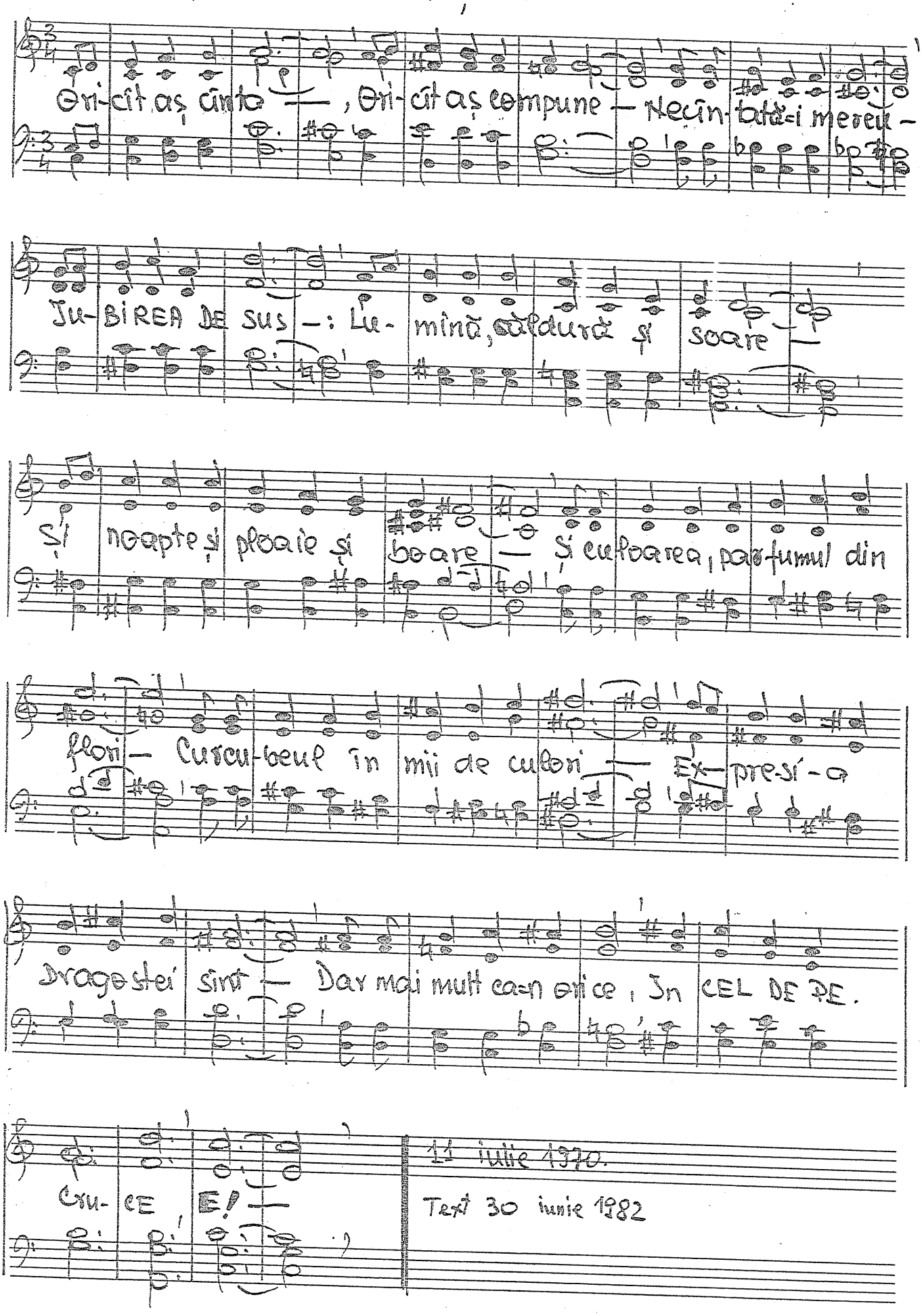

11 iulie 1970.

Text 30 iunie 1982

– 922. Să nu te duci cu cei fricoși

vers. Traian Dorz. Refrenul C. Mircea.

1. Să nu te duci cu cei fri-coși nici să lucrezi și nici să stai,
2. Să te ferești de cel fle-car în orice loc sar fi ur-cat,
3. Să nu-n soțești pe cel stri-cat ori-cine-ar fi și orice-ar vrea,

Re — Mim 7 — La 7 — Re

că mulți au fost de frică scoși din moștenire și din rai.
că mulți s-au despărțit de har a-trași de-acest plăcut păcat.
căci iadu-i plin de cei ce-au stat și-au mers în casa lui cea rea.

La 7 — Re

Să nu te-ncrezi în cei pri-piți nici să-i urmezi, nici să-i asculți,
Să nu-l primești pe cel vi-clean ori-cît fi-ar cuvînta frumos,
Să nu lași ne-mplinit vreun gînd din tot cuvîntul sfînt ce-l ai,

Sim — Mim — Sim

că mulți au fost de ei zdrobiți și înșelați, atît de mulți
că mulți sînt duși lîngă sa-tan de-a-cest vrăjmașal lui Hristos.
că mulți au mers în iad spu-nînd la alții cum se merge-n rai.

8 aug. 1970

Do#7 — Fa#7 — Sim

Refren:

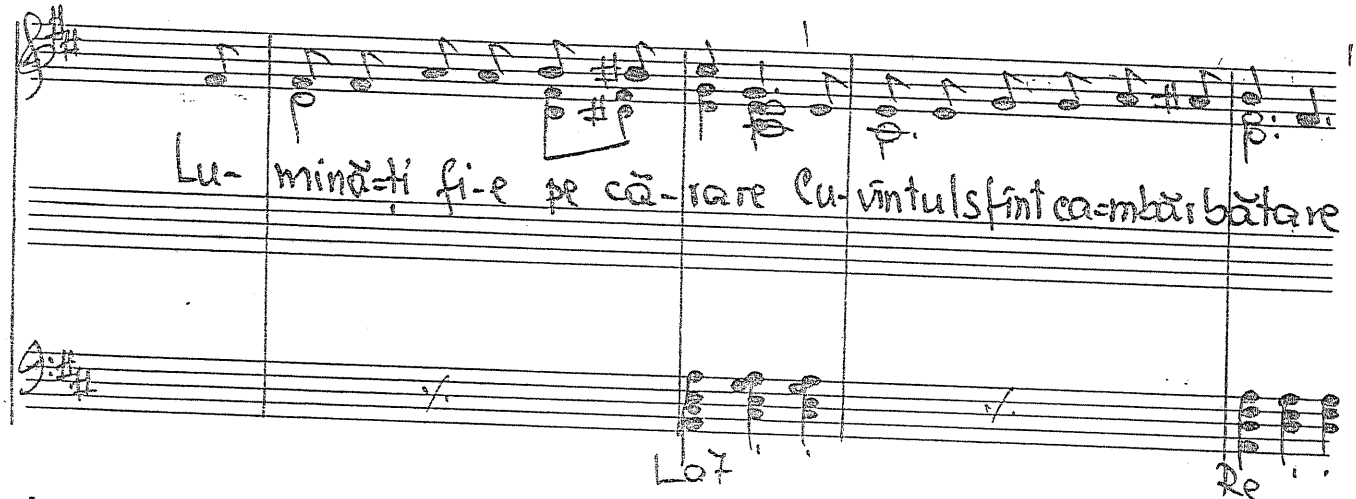

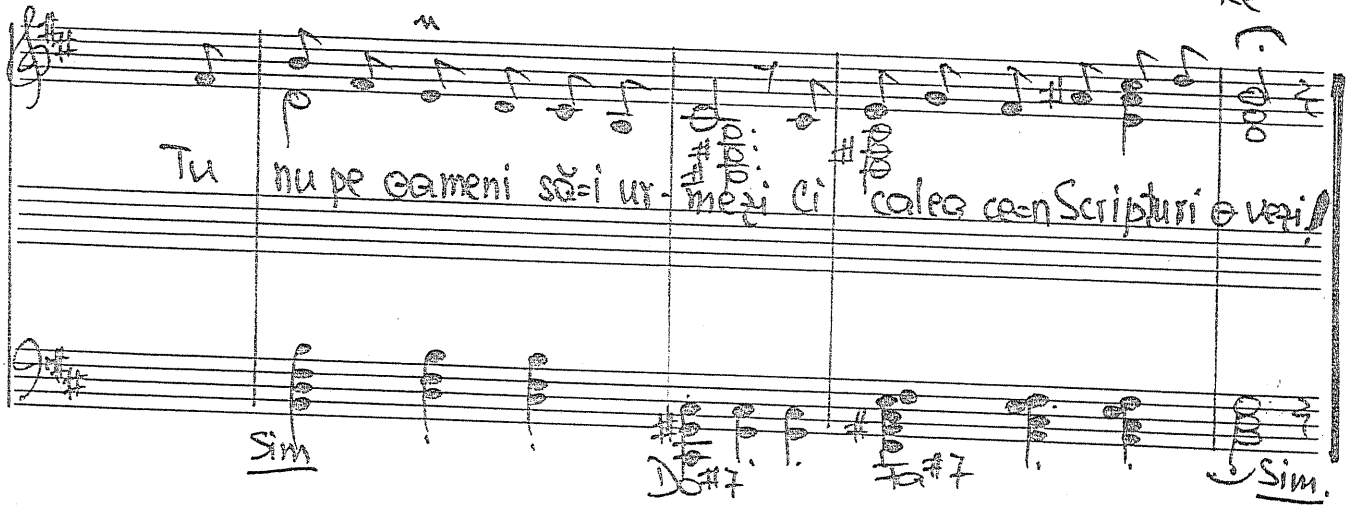

D-183 – 923. Cugetări

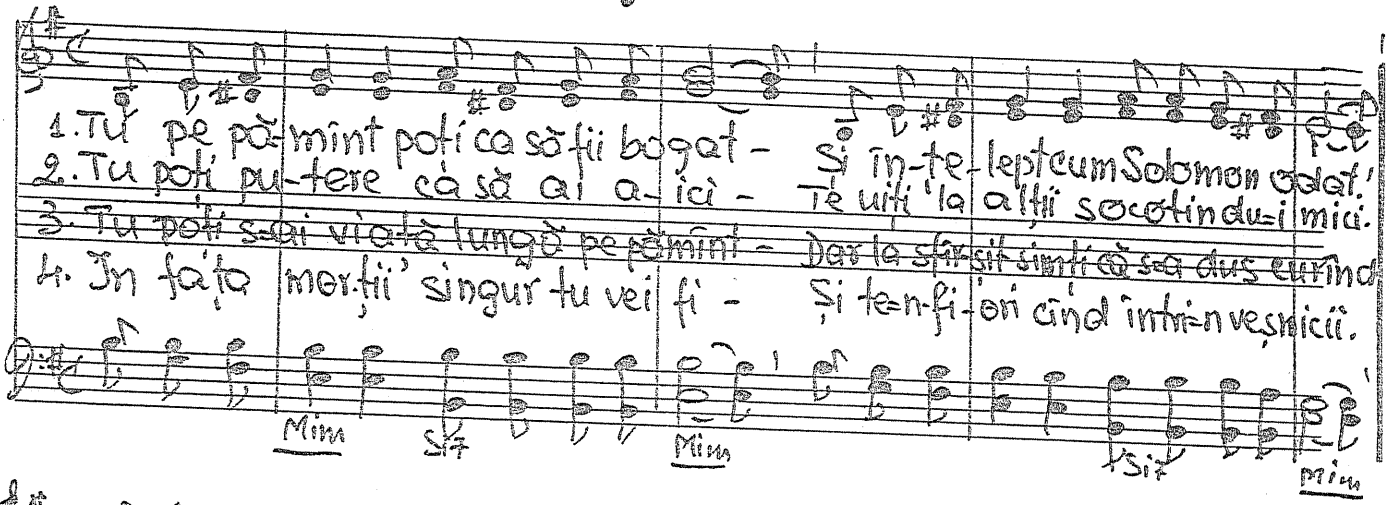

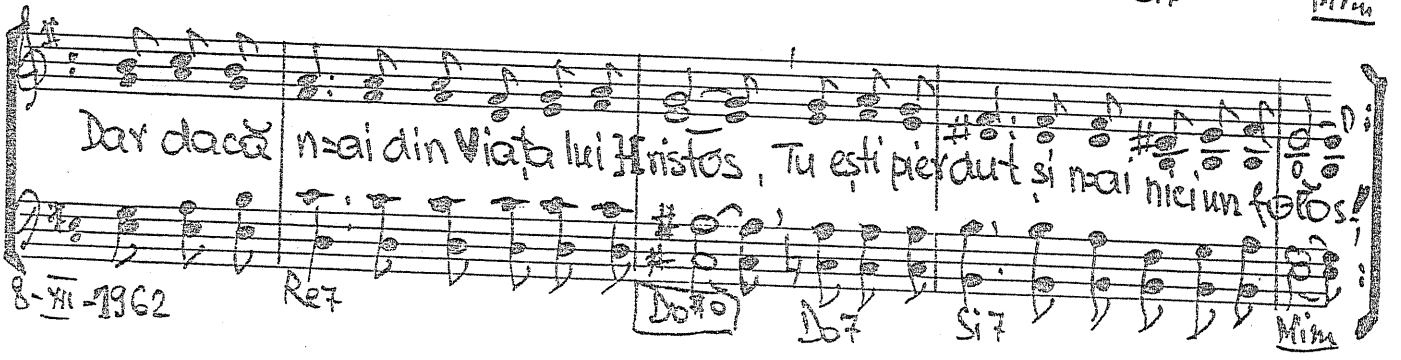

18-XII-1962

- 924. Viață scurtă, viață scurtă

Cînt. Nemuritoare pag. 835

1. Via-ță scurtă, via-ță scurtă, cît de lung popas păreai,
2. Cli-pă du-să, cli-pă dusă ce pu-ți-nă te-am crezut
3. Drum al slavei, drum al slavei cît poți fi de lumi-nos
4. Ves-ni-ci-e, ves-ni-ci-e ce cli-pi-tă-i cît am plîns
5. Mi-ță sfîntă, mi-ță sfîntă ce pu-țin te-am me-ri-tat

Lam Rem Lam Fa6 Mi

Și cît de mult ce-ream la ti-ne Și-acum ce pu-ți-ne ai!
Și-acum, prea fin-ziu, cum a-flu cît de scump e ce-am pierdut.
Și eu to-tuși cît de le-neș te-am urcat du-pă Hristos.
Și tu că-tă a-vu-ți-e de cîntări și har mi-ai stins.
Și fu-n că-tă bu-nă-ta-te mă doreșt în cer înfrat.

Rem Lam Mi7 Lam

Cît de mult ce-ream la ti-ne Și-acum ce pu-ți-ne ai!
Și-acum, prea fin-ziu, cum a-flu cît de scump e ce-am pierdut.
Și eu to-tuși cît de le-neș te-am urcat du-pă Hristos.
Și tu că-tă a-vu-ți-e de cîntări și har mi-ai stins.
Și fu-n că-tă bu-nă-ta-te mă doreșt în cer înfrat.

Rem Lam Mi7 Lam

11-III-1980

- 925. De nu poți face-o bucurie

Cînt. Nemuritoare pag. 769.

1. De nu poți face-o bu-cu-ri-e – cît întris-tarea ce-ai făcut –
2. De nu des-pă-gubești a-se-meni-pe-a-cel ce l-ai ne-dreptățit –
3. De nu-ți măr-turisești păca-tul – a-tita cît ai și stricat –
4. De nu poți le pă-da păcatul – u-rîndu-i chipul lui hidos –
5. De nu te lupți s-alungi păcatul – ți-nîndu-i sufletul închis –
6. Și-i drept ca nici să nu se uite – ce nu-i lăsat și nu-i plătit –

Sib Mib6 Sib Mib Sib Fa7 Sib Mib6 Fa Do7 Fa7

a-tit de-adîncă și de-ntin-să – -păcatul tău e netrecut –
cu preț cît cel pierdut de mare – -păcatul tău e neplătit –
Și nu ți-l lasi pe tot-dea-u-na – -păcatul tău e neiertat –
ci mai gîndești la el vreodată – -păcatul tău e tot nescos –
ci-l tot mai ții as-cuns în ti-ne – -tot de păcat vei fi ucis –
Hris-tos îți iartă doar păca-tul – lă-sat îndrep-tat cinstit –

Mib6 Re7 Sdm Sdm7 Do7 (și) Fa Fa7

11-III-1980

- pă-ca-tul tău e ne-trecut, e ne-trecut.
- pă-ca-tul tău e ne-plă-tit, e neplătit.
- pă-ca-tul tău e ne-ier-tat, e neiertat.
- pă-ca-tul tău e tot nescos, e tot nescos.
- tot de păcat vei fi u-cis, vei fi ucis,
lă-sat și în-drep-tat cinstit, -tat cinstit.

Sib Mib6 Sib Fa Sib Mib Sib

-326. Pentru noi Jsus e Mirele

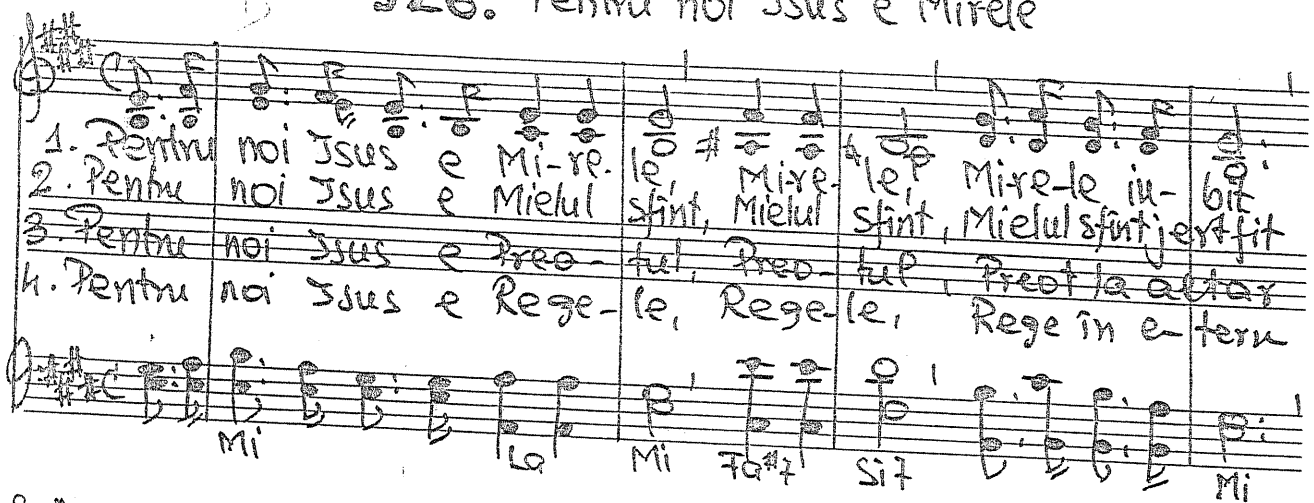

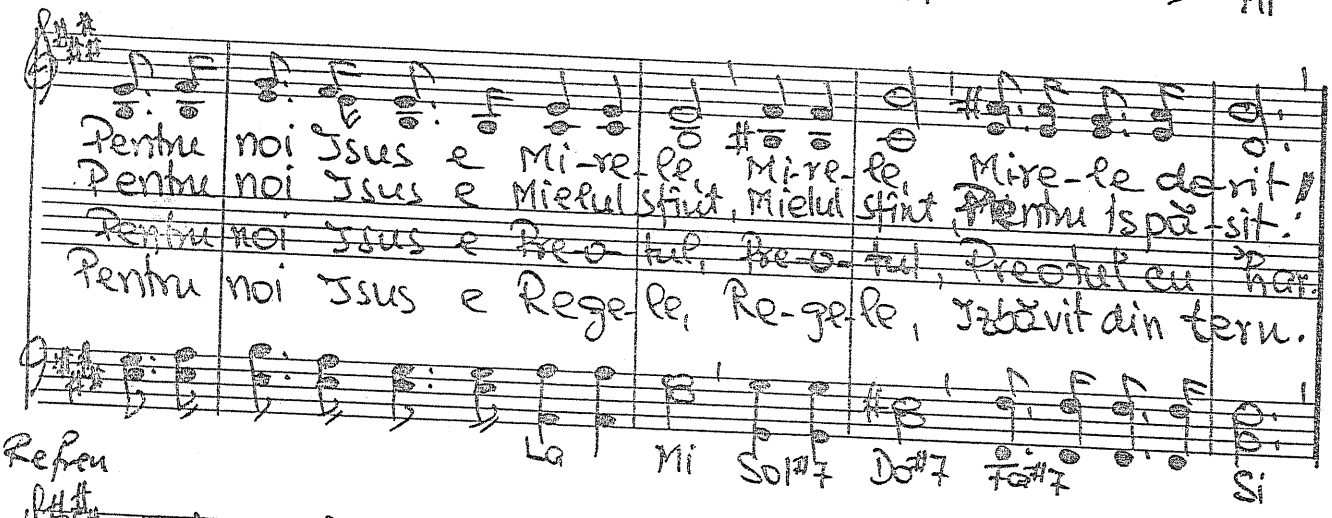

Refren

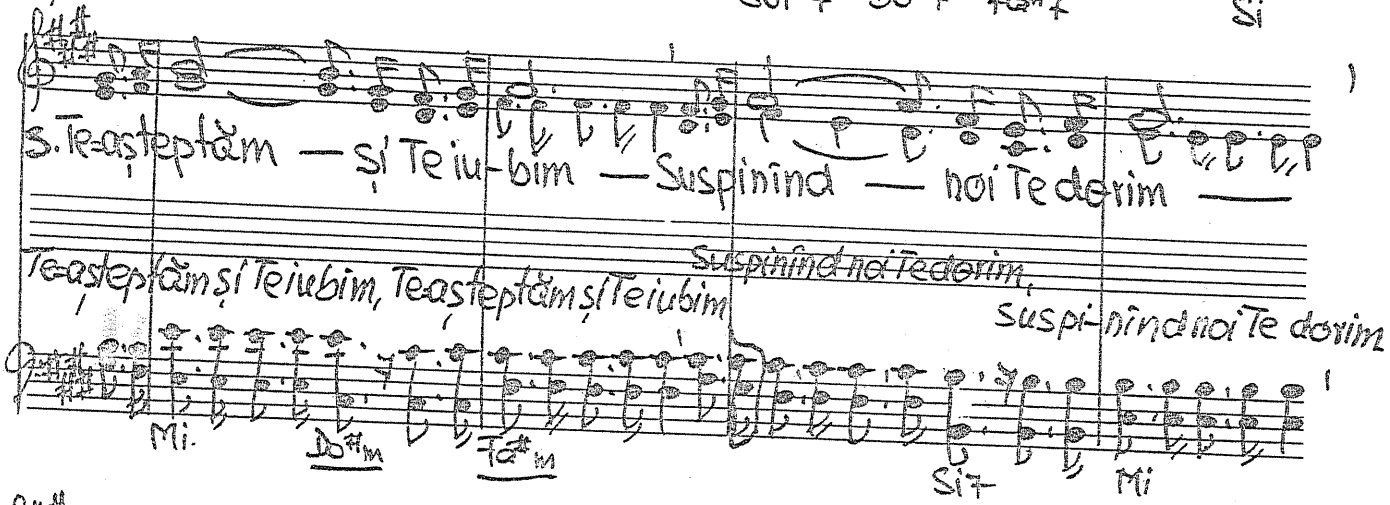

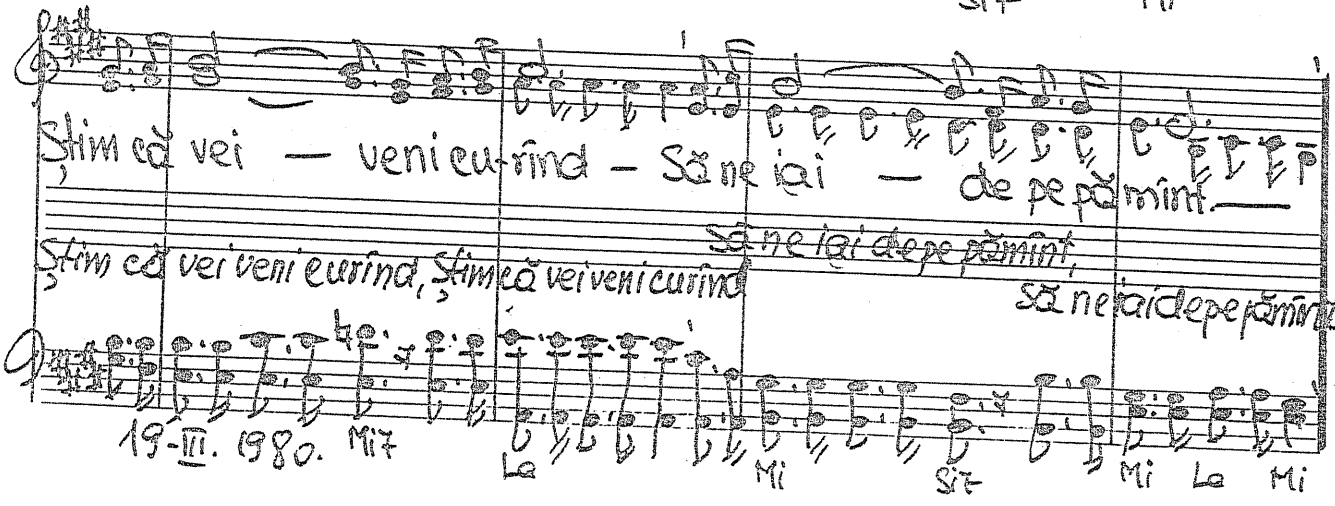

-927. Eu știu că Isus va veni.

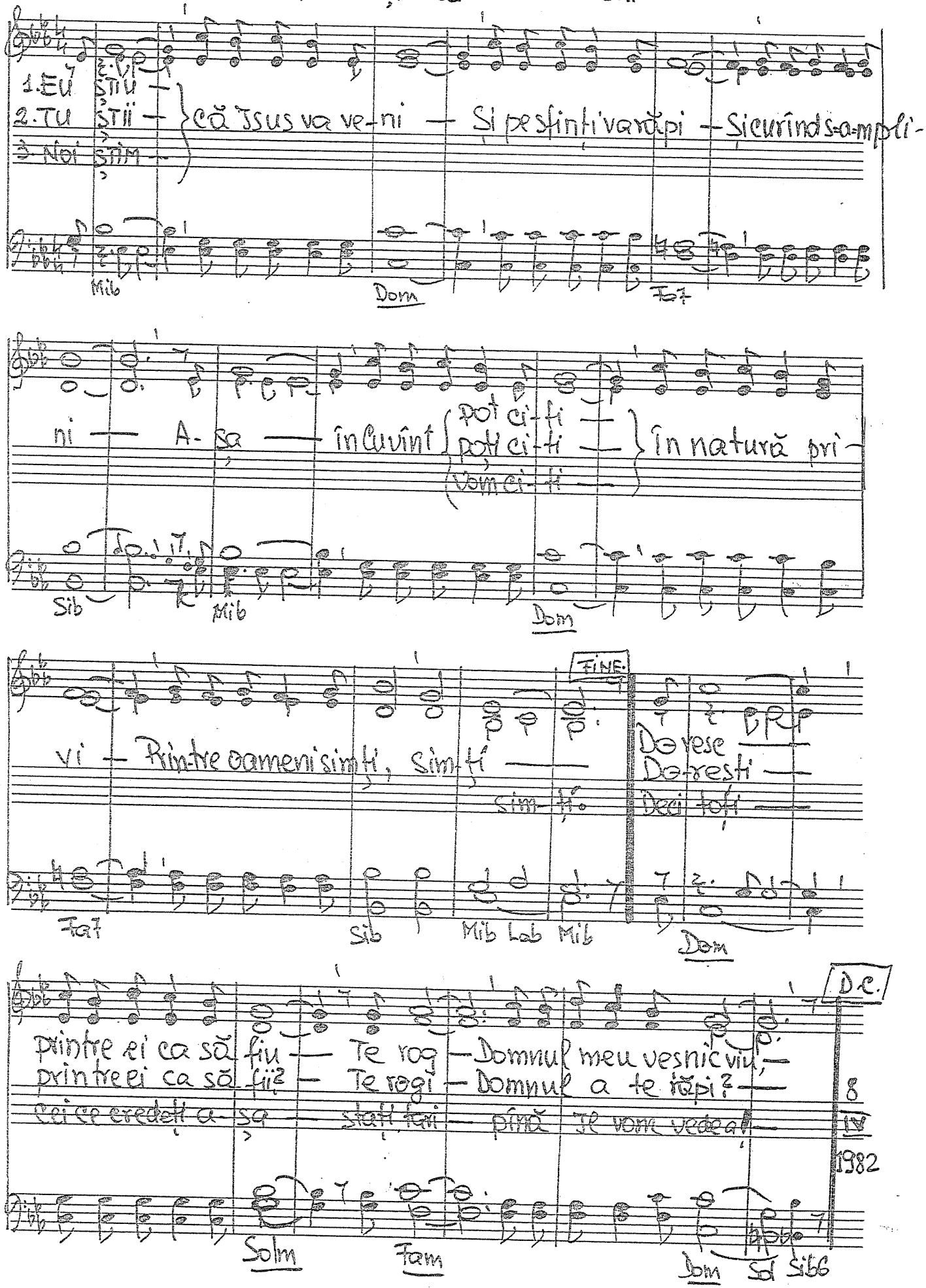

cor fem. — 928. Ca Simeon — Luca 2.25.

S1 S2

1. Ca Si-me-on și noi vrem să trăim
2. Cînd e păcat în noi Te în-tristezi
3. Ca Si-me-on, me-și-a, Te-aștep-tăm
4. Ca peste Si-me-on vrem Du-hul sfînt

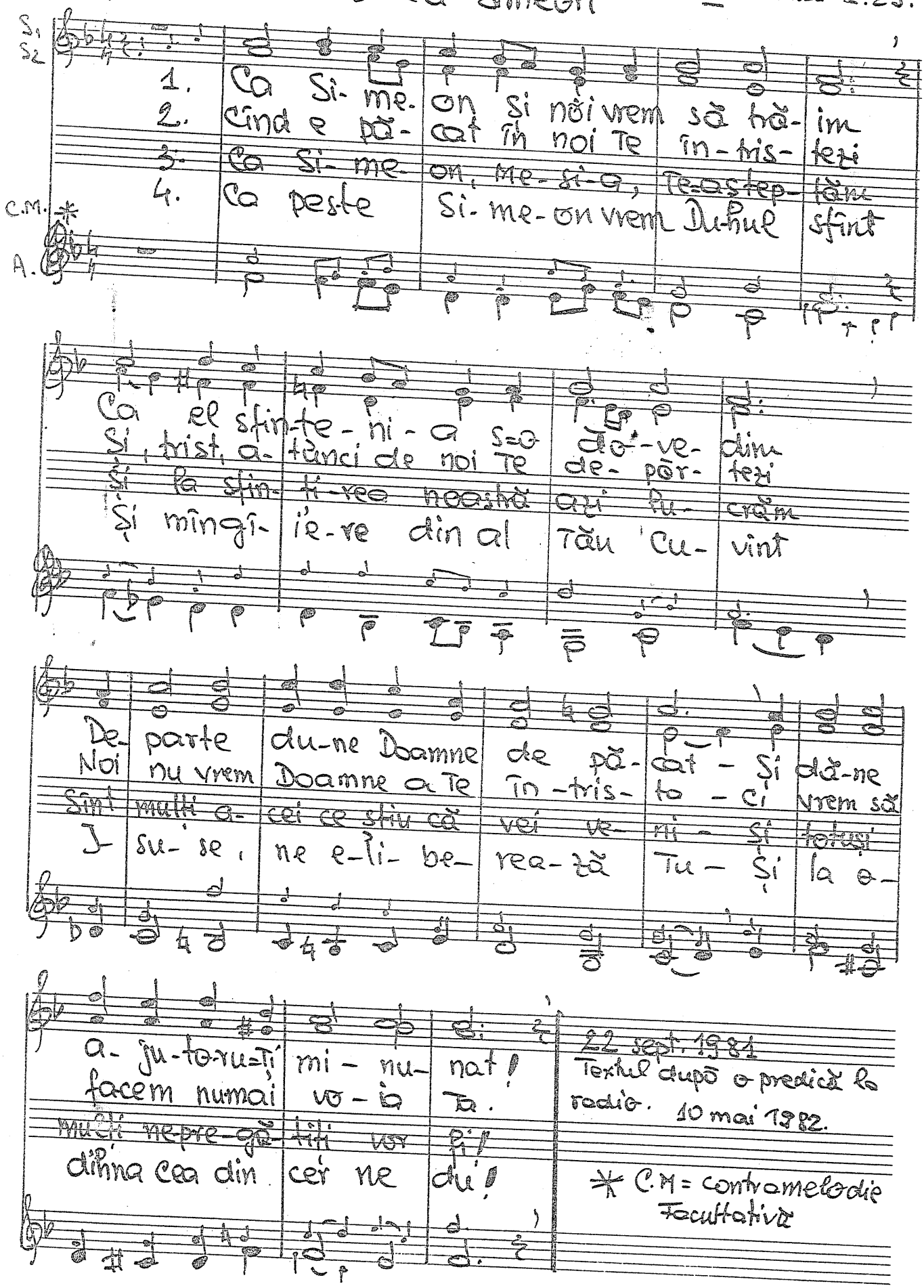

C.M. *

A.

Ca el sfin-te-ni-a s-o do-ve-dim
Și, trist, a-tunci de noi Te de-păr-tezi
Și la sfin-ți-rea noastră azi lu-crăm
Și mîngî-ie-re din al Tău Cu-vînt

De-parte du-ne Doamne de pă-cat - Și dă-ne
Noi nu vrem Doamne a Te în-tris-ta-ci vrem să
Sînt mulți a-cei ce știu că vei ve-ni - și totuși
I-su-se, ne e-li-be-rea-ză Tu - Și la o-

a-ju-to-ru-Ți mi-nu-nat!
facem numai vo-ia Ta.
mulți ne-pre-gă-tiți vor fi!
dihna cea din cer ne du!

22 sept. 1981
Textul după o predică la radio. 10 mai 1982.

* C.M = contramelodie Facultativă

D-929. Cu drag privește Domnul

Osana 291

Do Mim7 Lam7 Rem7 Sol7 Do Re7 Sol7 sus Sol7

1. Cu drag pri- veș-te Domnul - din cerul în-ste-lat -
2. Cu drag as-cul-tă Domnul - cînd gla-sul li-niș-tit -
3. Cu drag ve-gheazǎ Domnul - la pa-tul cel curat -
4. Cu drag îi crește Dom-nul - pe-a-cei copii cu-minți -
5. Cu drag ve-gheazǎ Domnul - pe ori-ce copi-lași -
6. Cu drag a-ju-tă Dom-nul - pe mamele ce-și cresc -

Re7 Fa6 Mi Rem Fa7/Do Sib Lab7 Do/Sol Sol7 Do

pe fi-ul ce se roa-gă - cu mama-ngenuncheat.
Se roa-gă cu credin-ță - spre cerul strălu-cit. -
O-dih-na ce-lor ca-re - cu drag I s-au rugat. -
ce vreau să um-ble-n ca-lea - cu-ra-tei Lui cre-dinți. -
ce I-au ce-rut de pa-ză - pe sfinții-I îngeraș. -
Co-pii-i du-pă vo-ia - Pă-rin-te-lui Ce-resc. -

Do7 Fa6 Do Sol7 Do.

Cu ma-ma-n-ge-nun-cheat. -
Spre ce-rul stră-lu-cit. -
Cu drag I s-au ru-gat. -
Cu-ra-tei Lui cre-dinți. -
pe sfin-ții-I în-ge-rași. -
Pă-rin-te-lui Ce-resc. -

16 mai 1982

Pt. copii

930. Noi știm acum

Osana 235

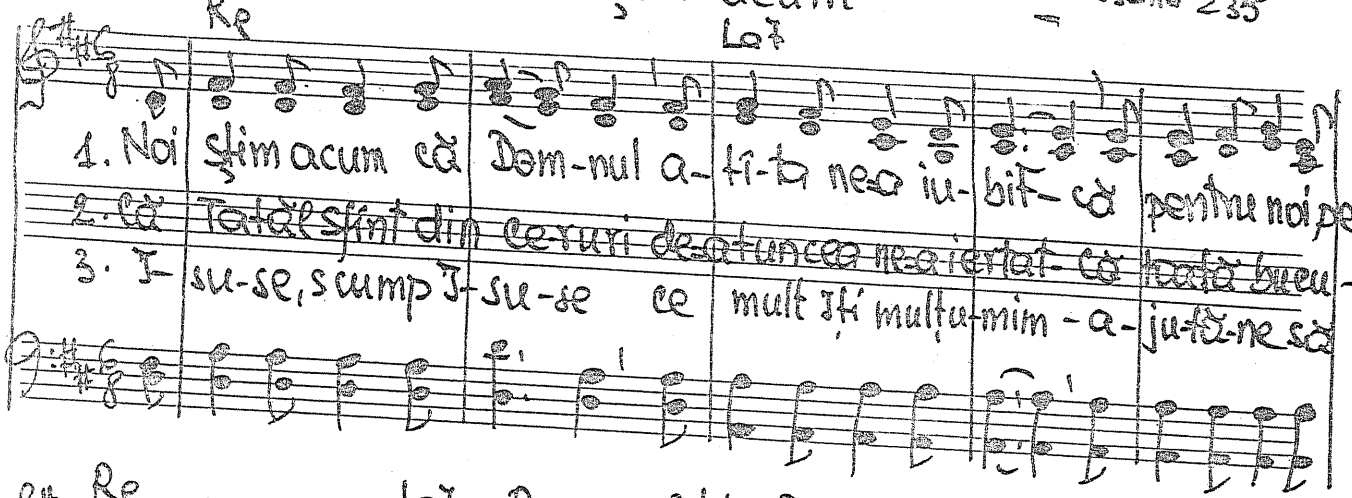

16 Mai 1982

Duet. Pt. copii

931. Supărarea

Osana 241.

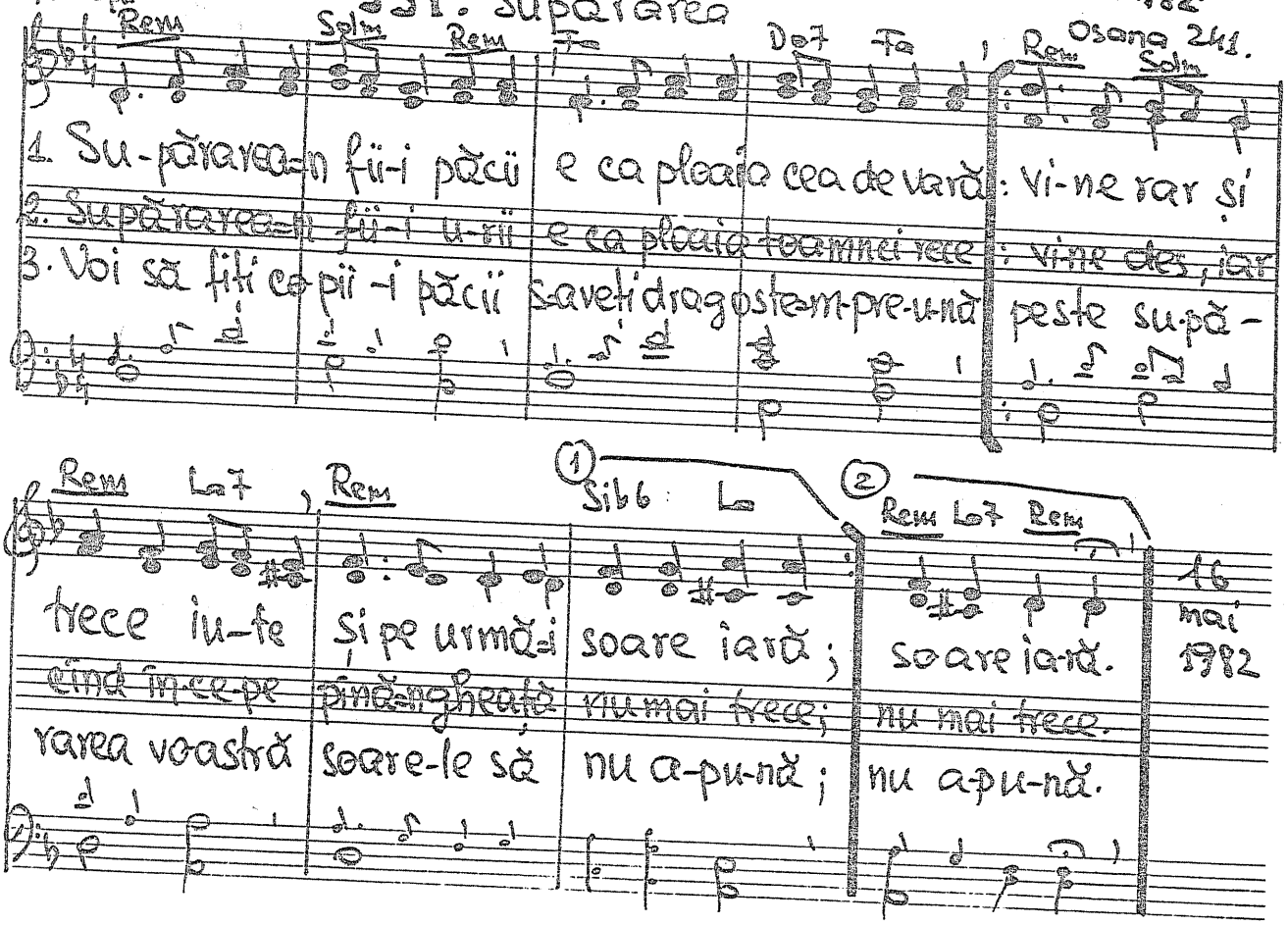

16 mai 1982

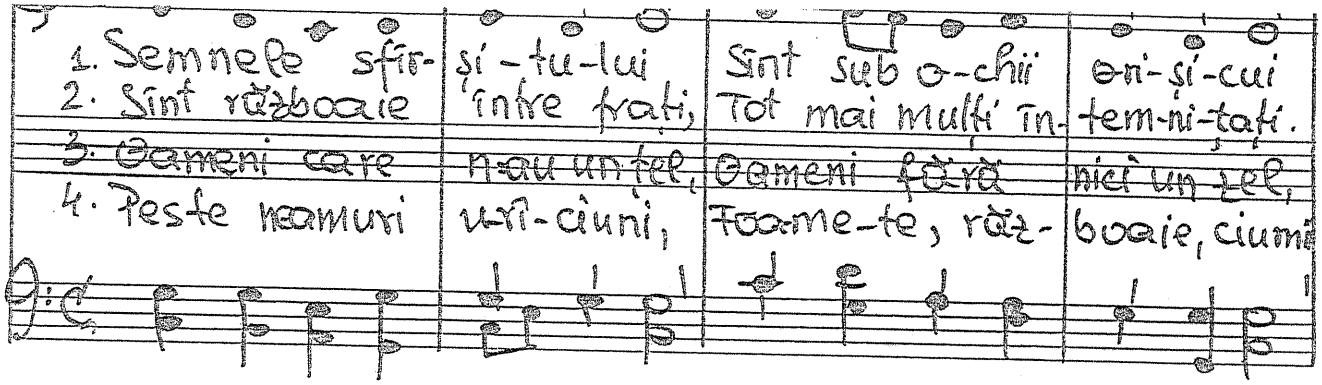

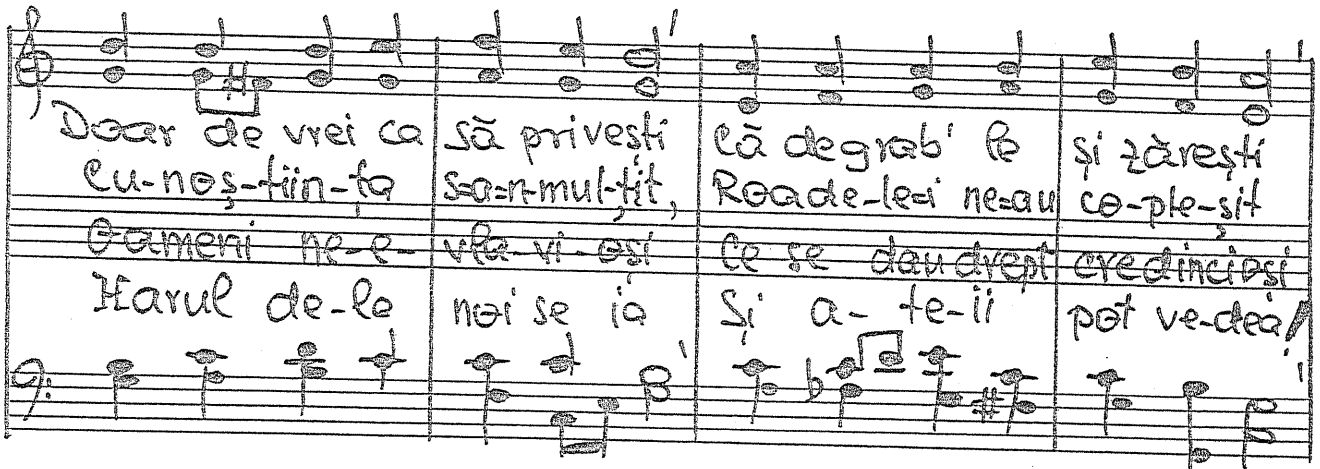

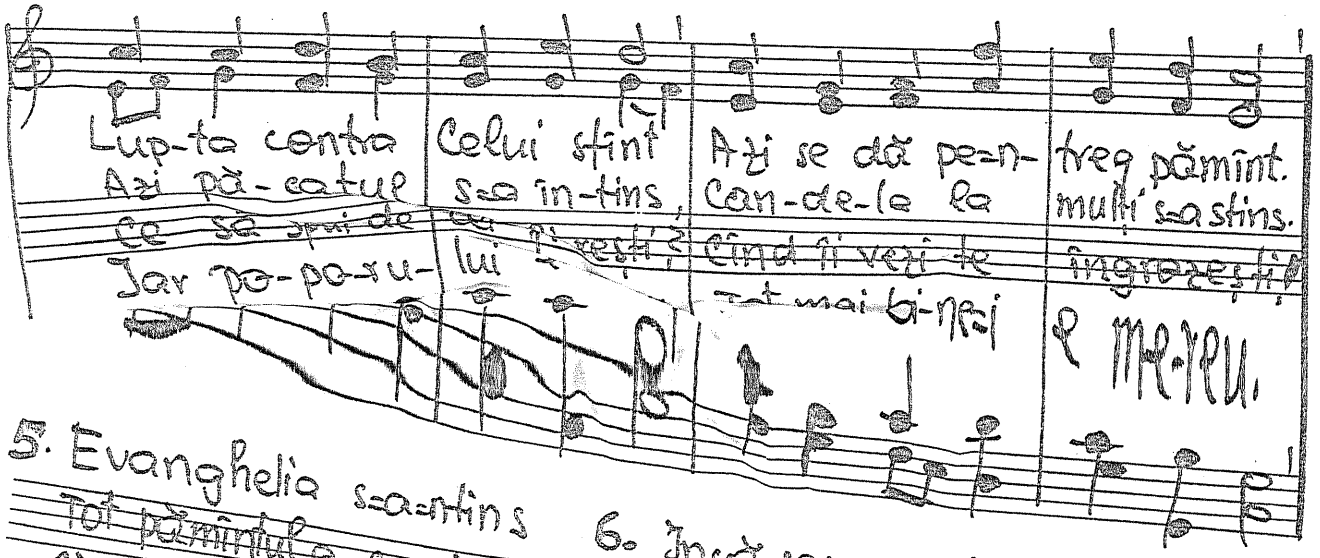

5. Evanghelia s-a-ntins
Tot pămîntul a cuprins
Cine-o crede e salvat
Și-i cu Tatăl împăcat.
De Isus în ea citim
Cum, prin El, ne mîntuim.

6. Încă se revarsă har
Cine-l vrea, primește-n dar
Viața pentru veșnicii
Cu eterne bucurii
Mult mai mult cît poți gîndi
Domnul Ți va dărui!

22 Noe. 1981.

Text 17 mai 1982

Cor fem. 933. Alihuia, Domnul vine

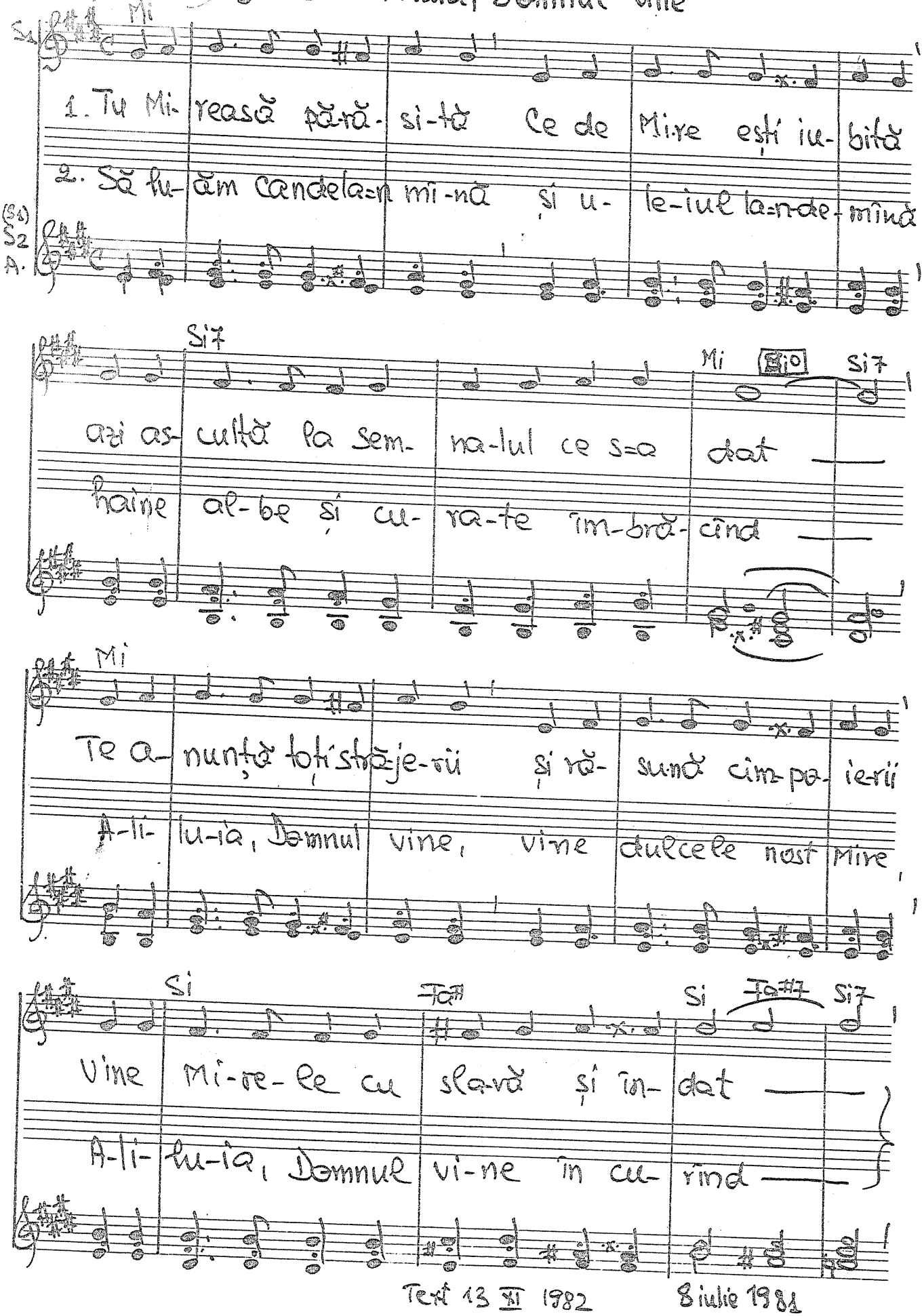

Text 13 XI 1982 Biulie 1981

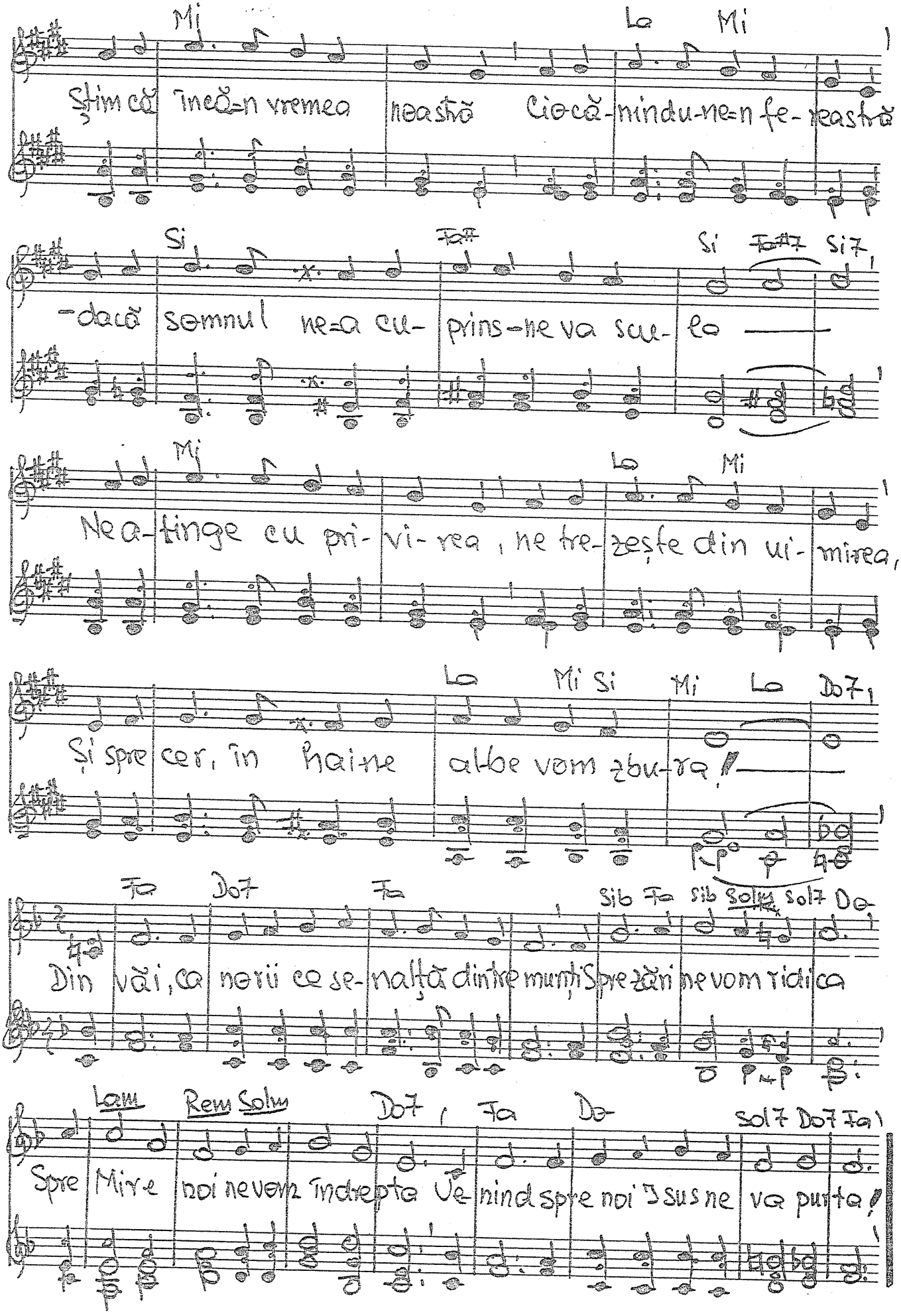
Mi La Mi
Știm că ineă-n vremea noastră Cioeă-mindu-ne-n fe-reastră
Si Fa# Si Fa#7 Si7
-dacă somnul ne-a cu- prins-ne va sue- la
Mi La Mi
Ne a-tinge cu pri- vi- rea, ne tre- zește din ui- mirea,
La Mi Si Mi La Do7
Și spre cer, în haine albe vom zbu-ra!
Fa Do7 Fa Sib Fa Sib Solm Sol7 Do
Din văi, ca norii ce se- nalță dintre munți Spre zări ne vom ridica
Lam Rem Solm Do7 Fa Do Sol7 Do7 Fa
Spre Mire noi ne vom îndrepta Ve- nind spre noi Iisus ne va purta!

934. Zboară, zboară săniuța

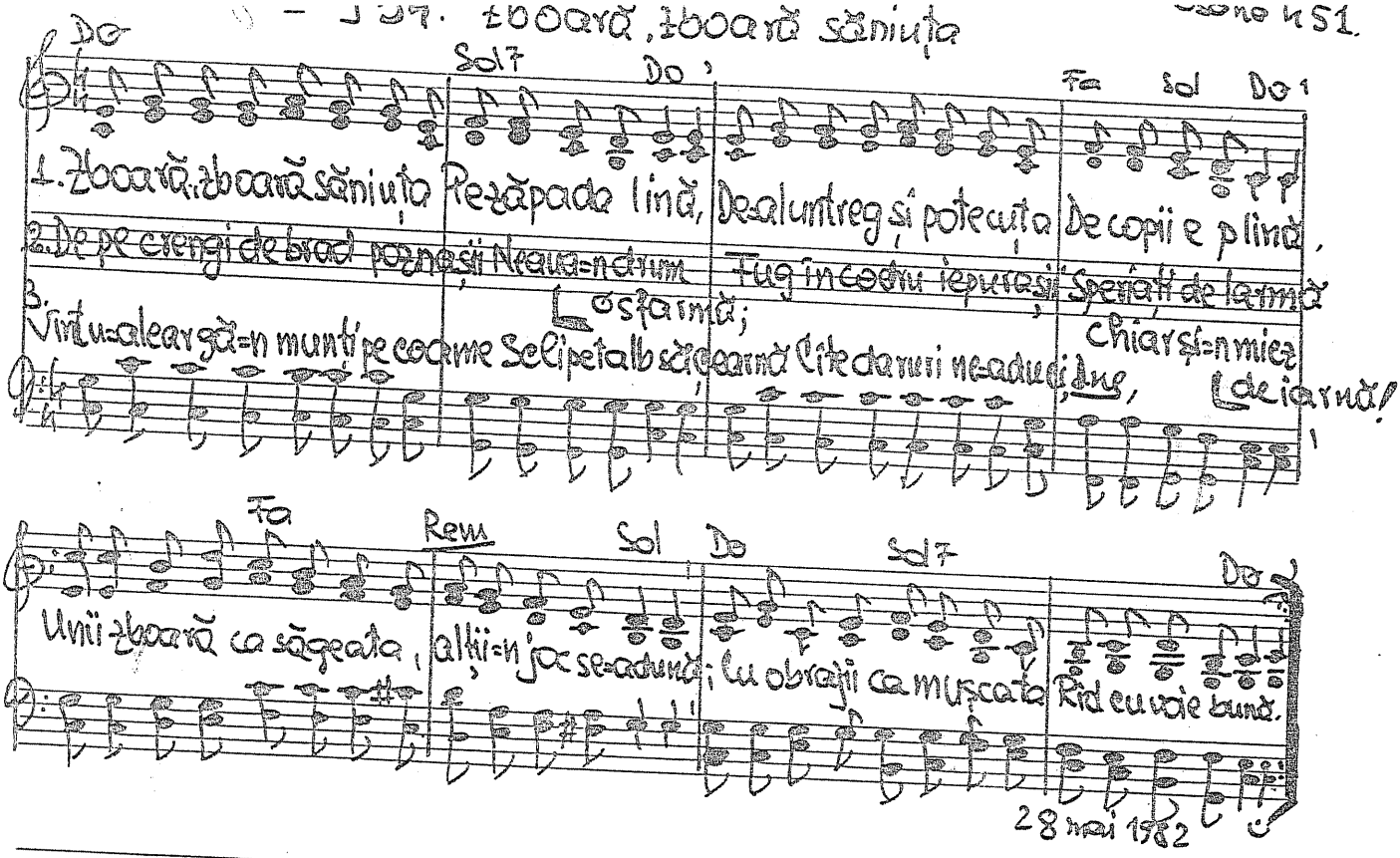

TRIO

935. Să-mi fac din fiecare zi

Traian Dorz.

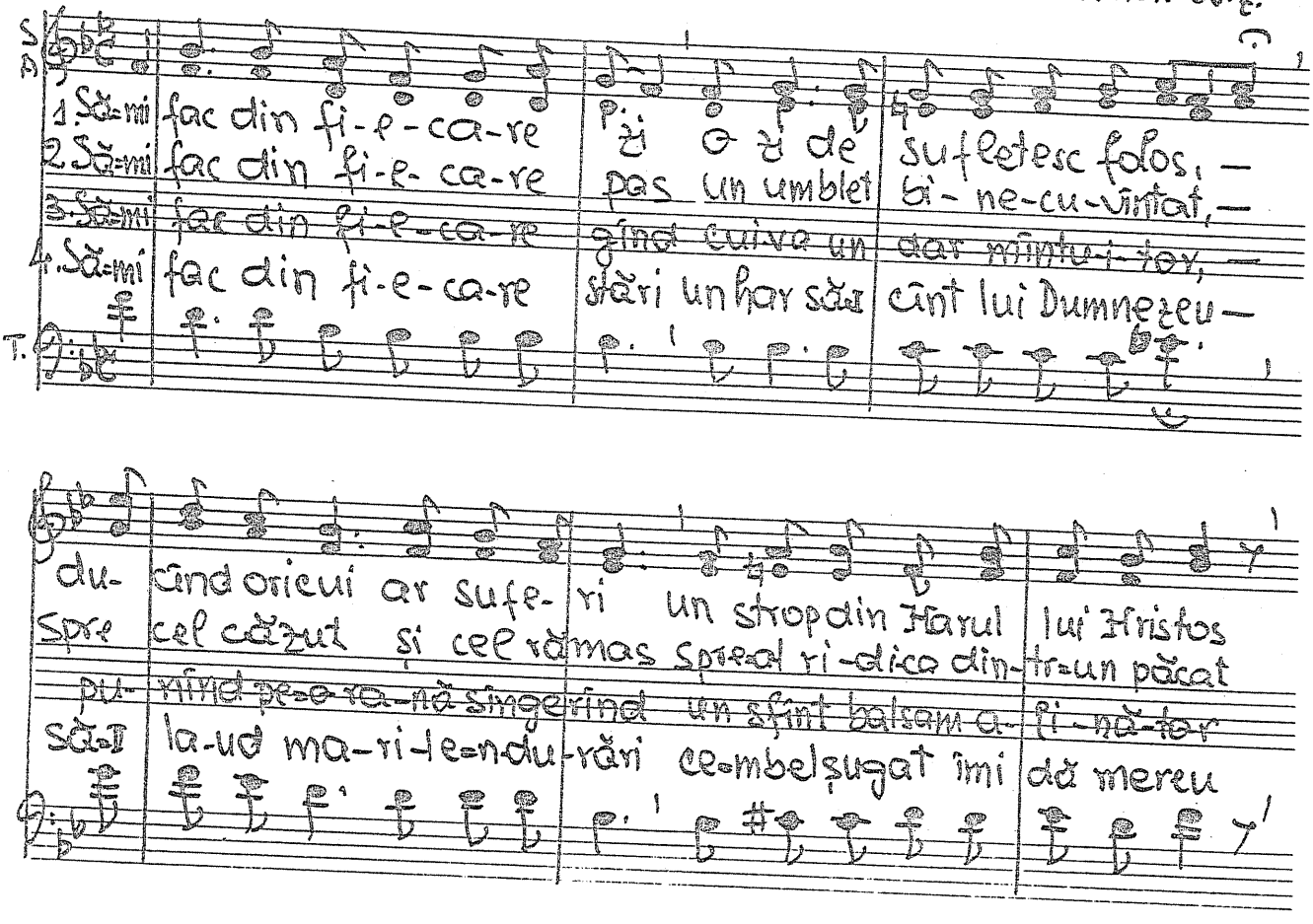

rel...

– atunci mi-aș face orice zi o zi de sufle- tesc fo- los.
– atunci mi-aș face orice pas un umblet bine cu- vîn- tat.
– atunci mi-aș face orice gînd cui-va un dar mîn-tu – i- tor.
– atunci din fi-e- ca-re stări L-aș preamări pe Dum- ne- zeu.

30 mai 1982

– 936. Pe cîmpie

Veghe 38. pag. 8.

Do Fa Do Sol7

1. Pe cîm-pi-e dacă treci, – mii de flori zîmbesc ușor, – parc-ar spune-n
2. Iar cînd păsări a-u- zim – în pădurii, pe culmi bătrîne, ele parcă
3. Dar tu, rege pămîntesc, – tu, făptură mi-nu-nată, omule ri-

Do Lam Sol Rem Do Sol7 Do

graiul lor: – „Către bunul Creator – slavă î-nălțăm înveci!"
vor să-ngîne: „Tu ne-ai întocmit, Stăpîne, Noi, cîntînd, Îți mulțumim!"
dici vreodată ochii spre cerescul Tată să spui: „Doamne mulțumesc?"

30 mai 1982

TRIO — 334. Deamne tot poporul —

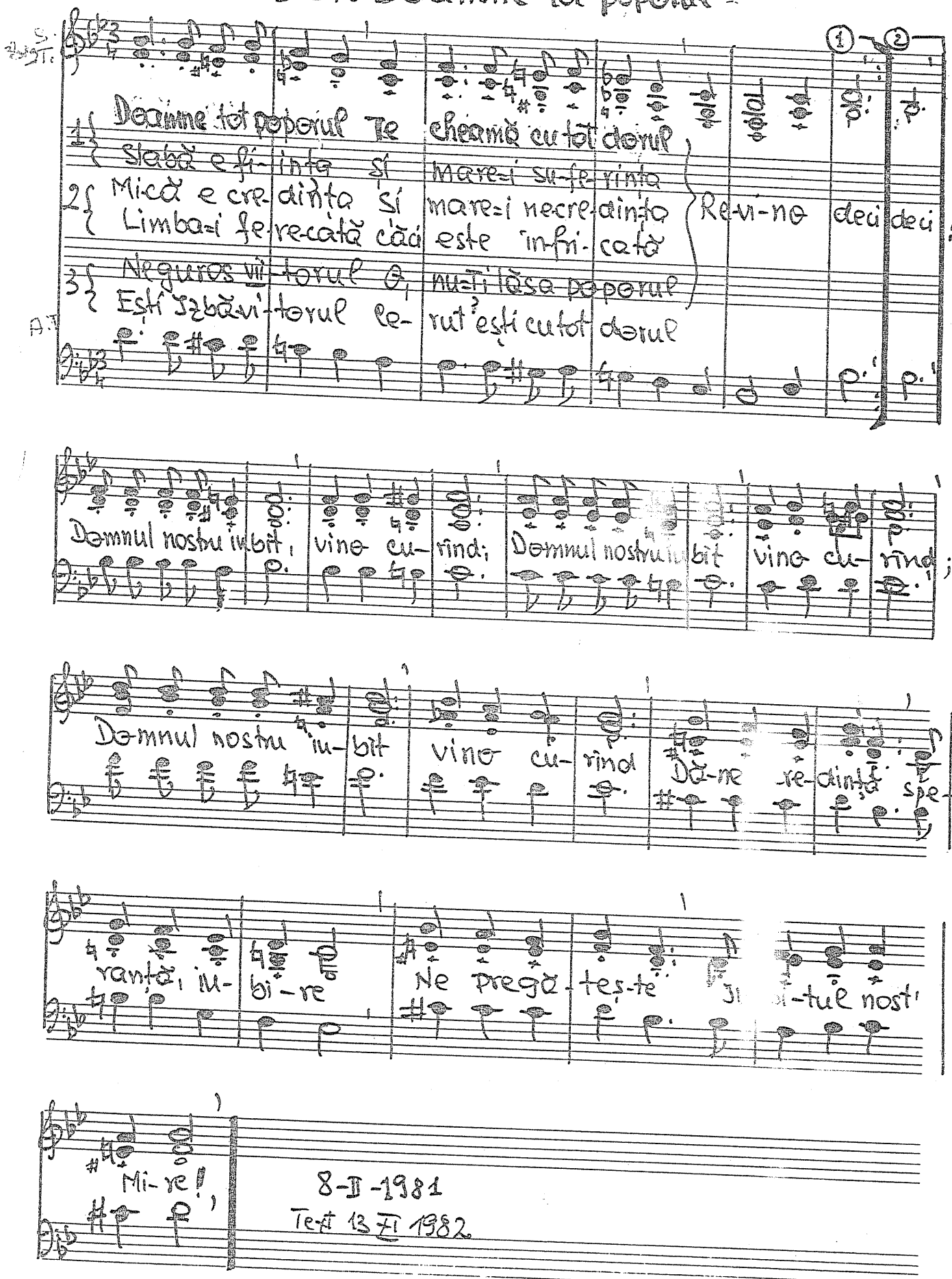

8-II-1981
Text 13 II 1982

- 938. Binecuvintare.

vers. E. Bulgăr

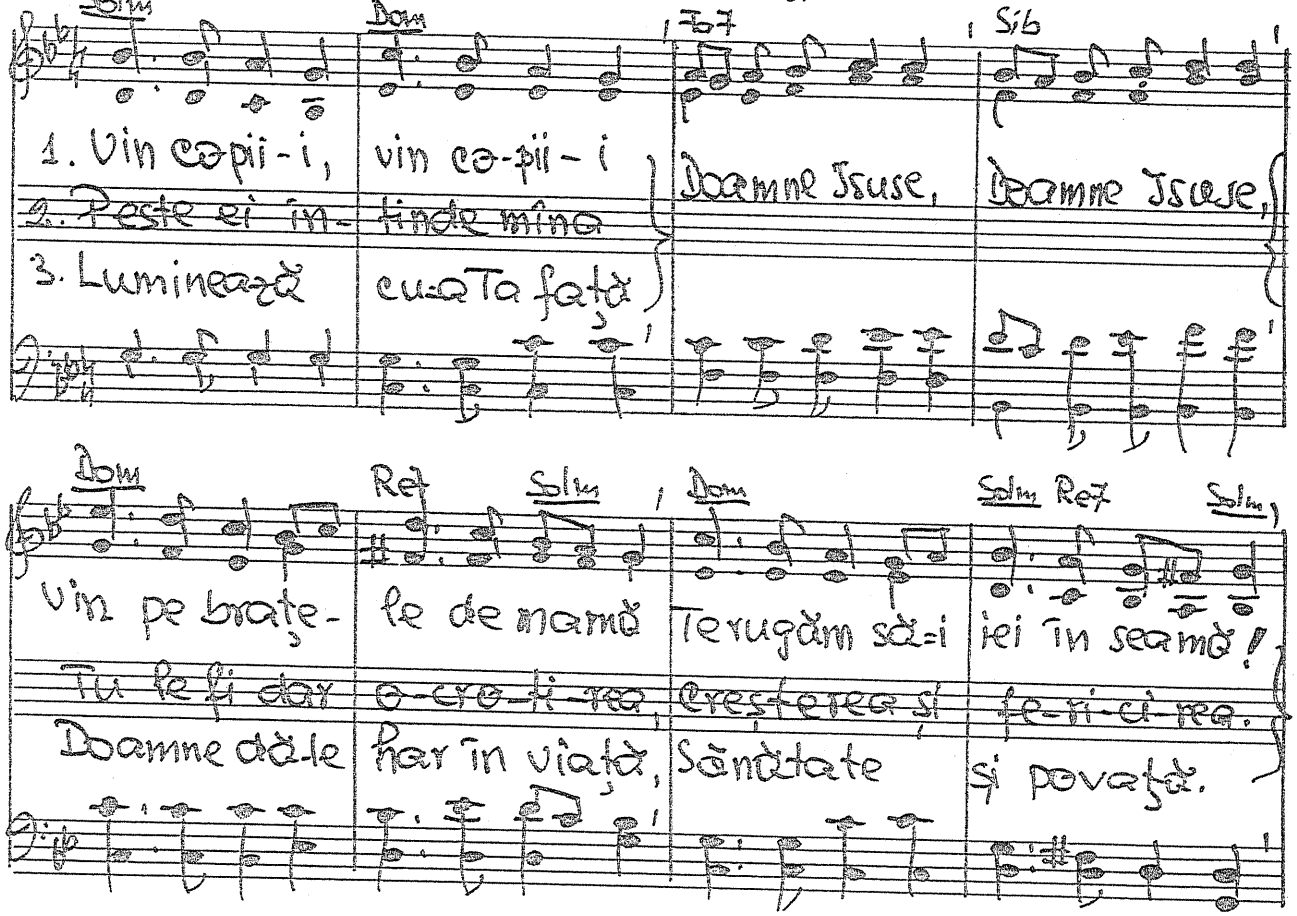

30 mai 1982.

439. Tare e frumos să călătorești

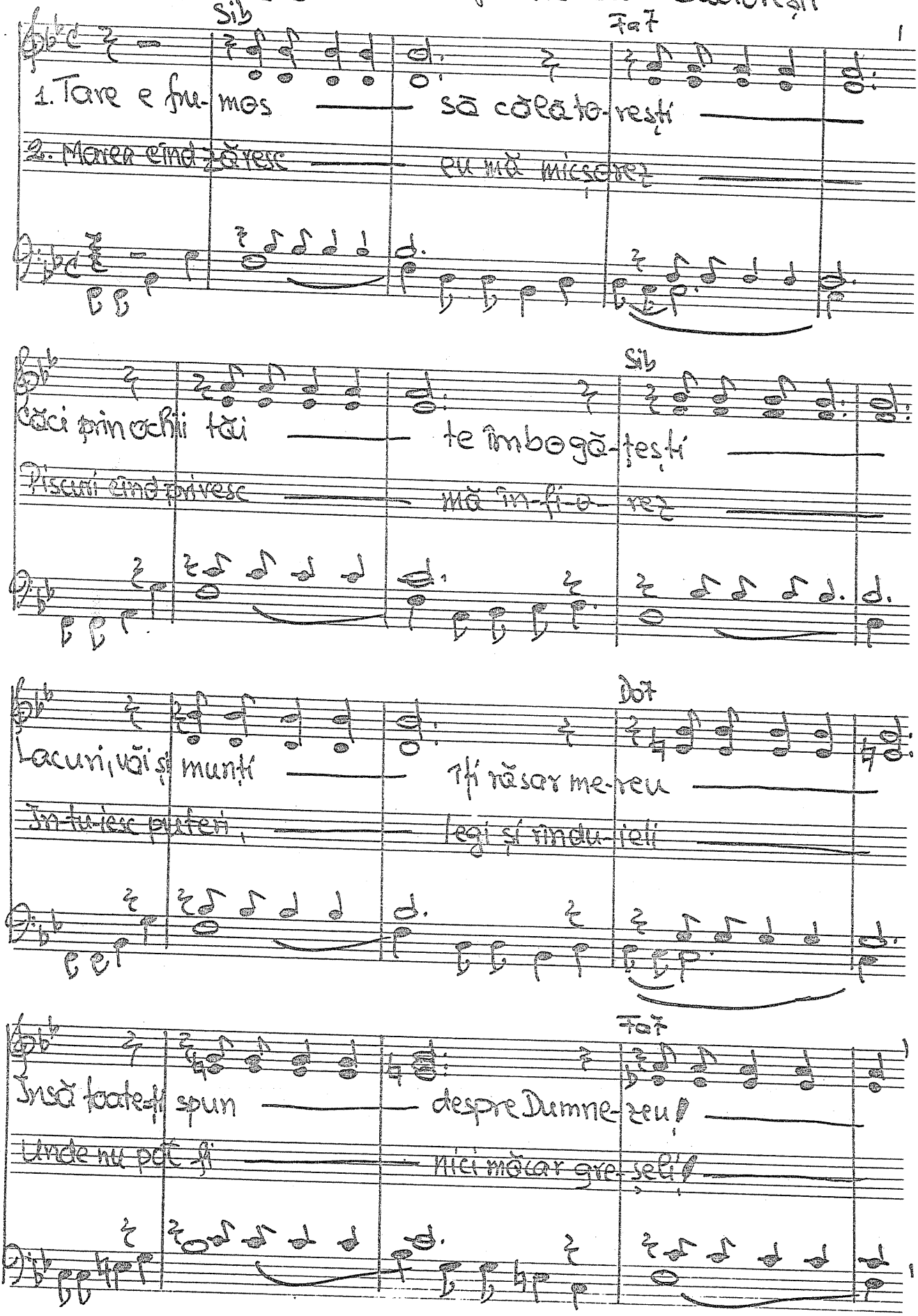

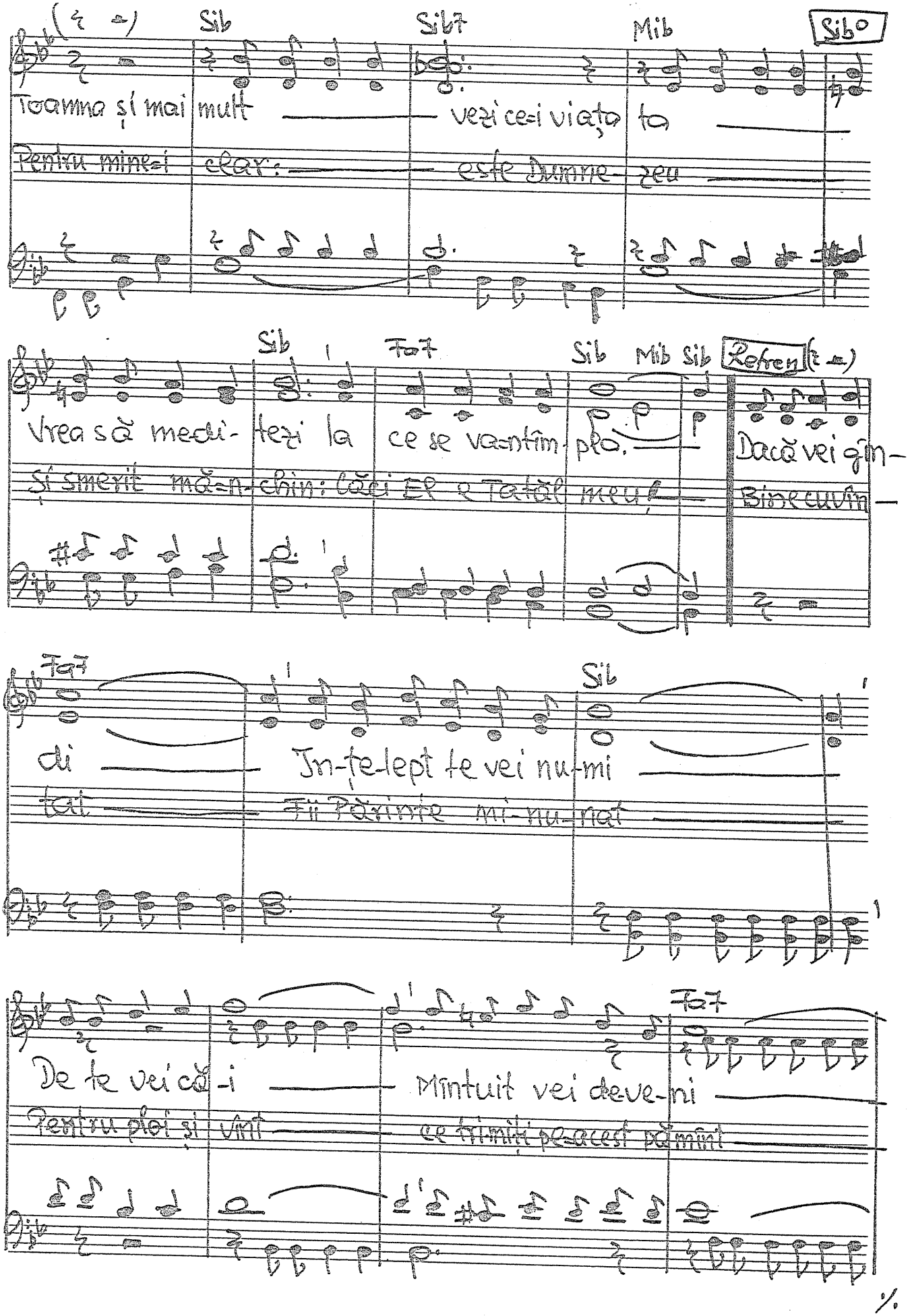

Sib Sib7 Mib Sib°

Toamna și mai mult vezi ce-i viața ta

Pentru mine-i clar: este Dumne-zeu

Sib Fa7 Sib Mib Sib Refren

Vrea să medi-tezi la ce se va-ntîm-pla. Dacă vei gîn-

Și smerit mă-n-chin: Căci El e Tatăl meu! Bine cuvîn-

Fa7 Sib

di Ințe-lept te vei nu-mi

tat Fii Părinte mi-nu-nat

Fa7

De te vei că-i Mîntuit vei deve-ni

Pentru ploi și vînt ce trimiți pe-acest pămînt

./.

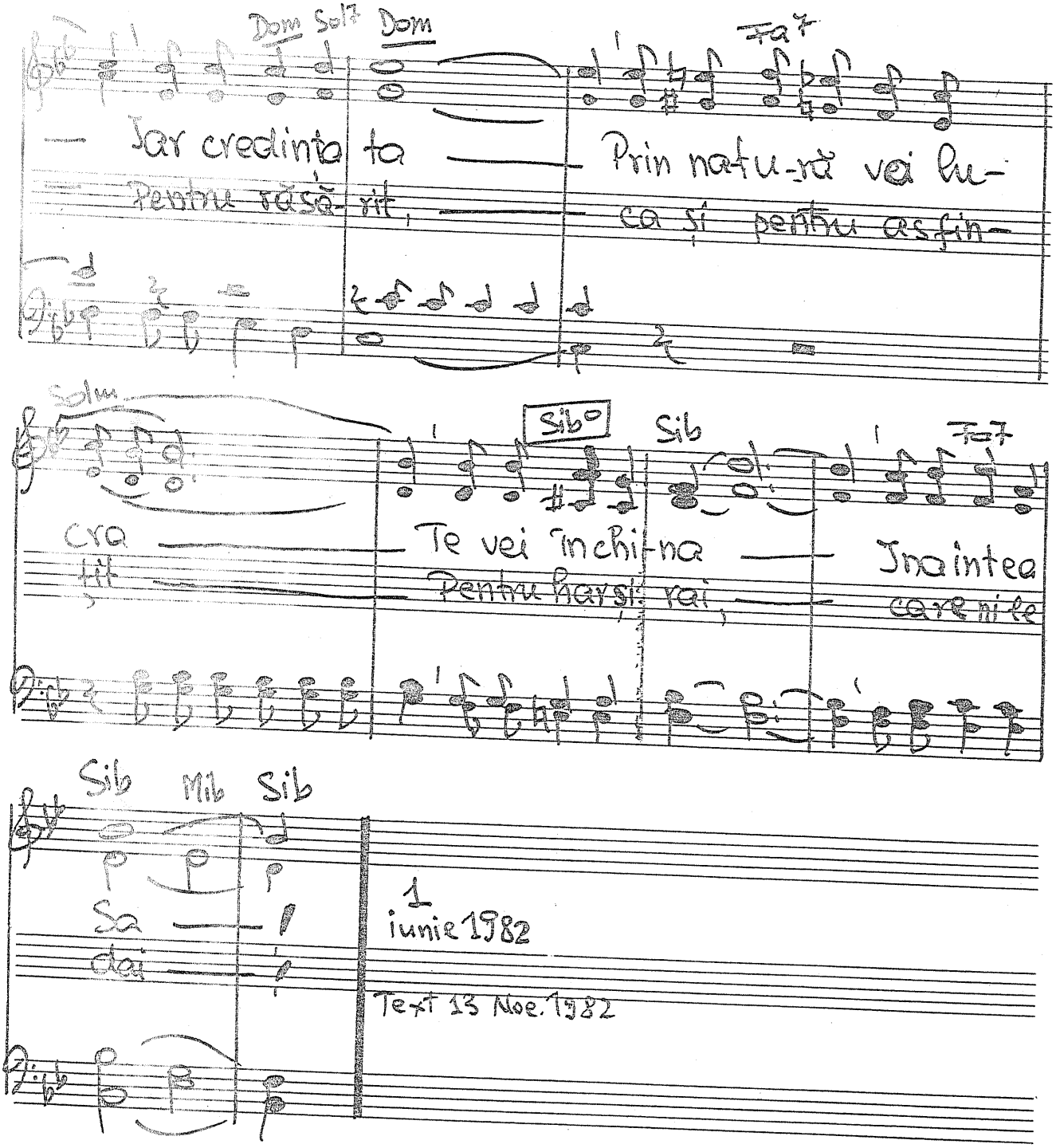
Dom Solb Dom
Fa7
Iar credinta ta
Prin natu-ră vei lu-
Pentru răsă-rit,
ca și pentru asfin-
Solm
Sib°
Sib
Fa7
cra
Te vei închina
Înaintea
Pentru Răsărit rai,
care ni le
Sib Mib Sib
Sa
dai
1 iunie 1982
Text 13 Noe. 1982

- 940. „El le cheamă pe toate pe nume!..” Is. 40.26

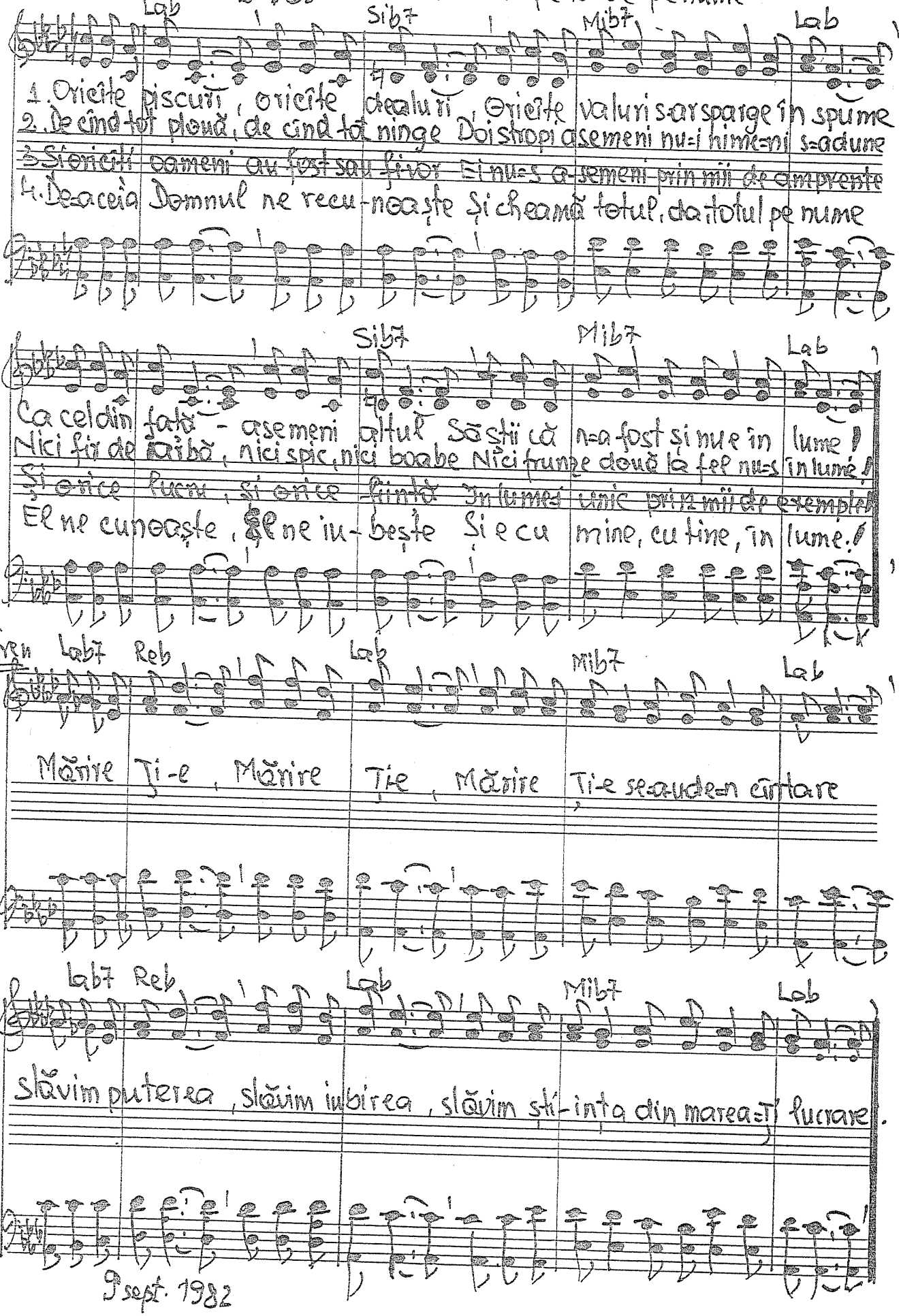

9 sept. 1982

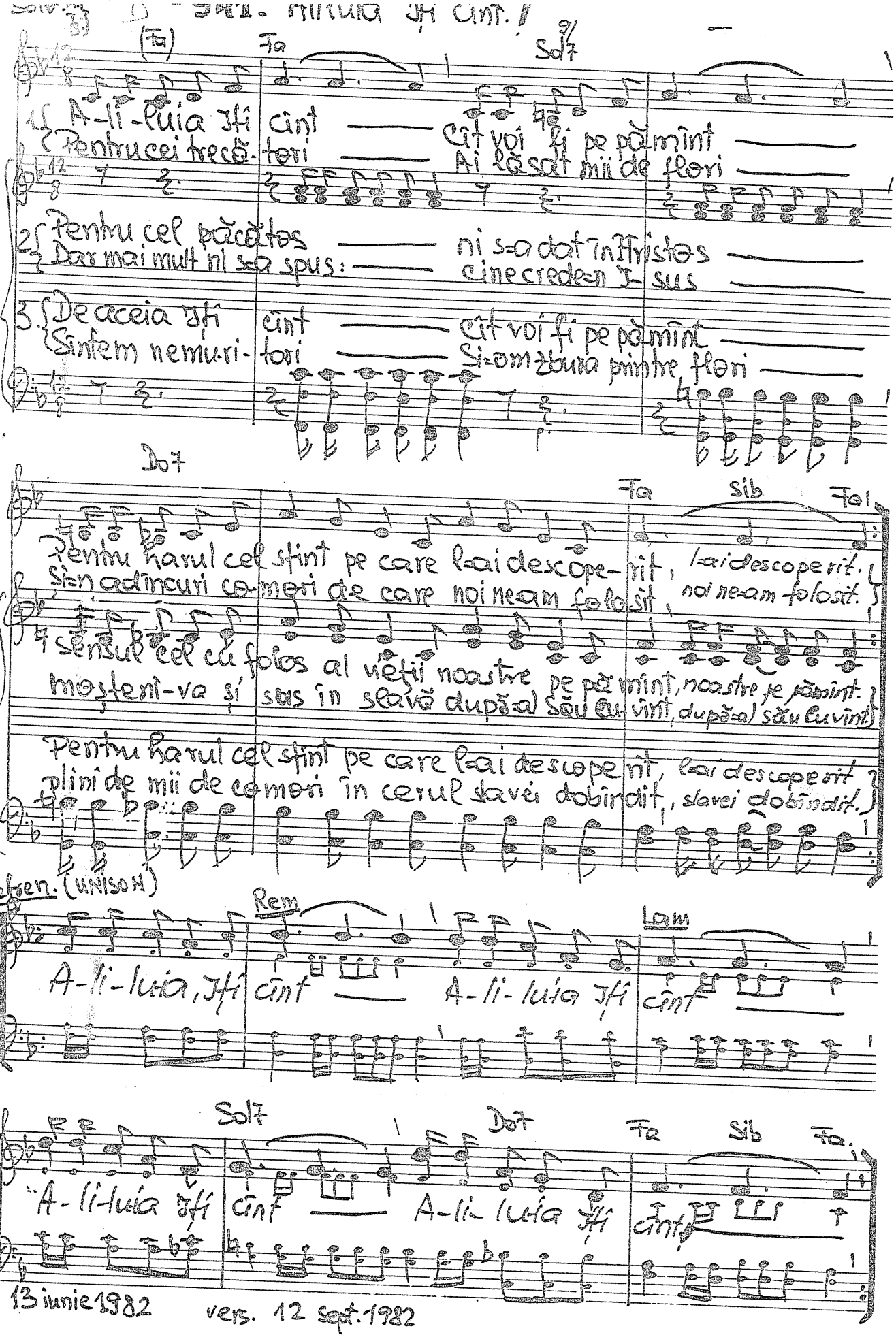

13 iunie 1982 vers. 12 sept. 1982

183 -942. Sfînt e Domnul...

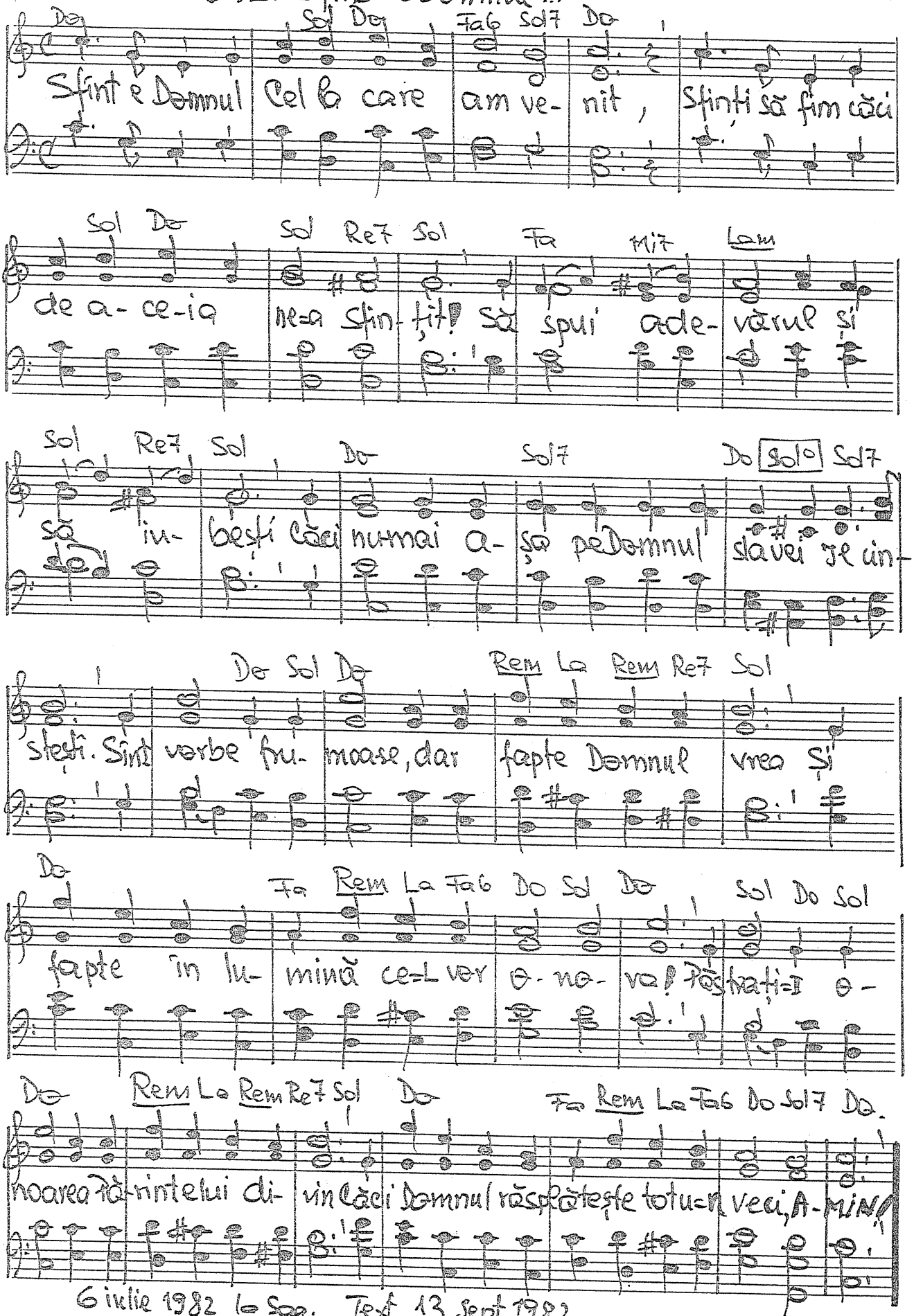

6 iulie 1982 la Șag. Text 13 sept. 1982

Veșnic slavă Ție
„Corul" adaptat
Lab7 Reb6 Reb Lab Fam
1. Veșnic slavă Ție Dumnezeu slăvit Care-n mărire Ți-e
2. Nimeni nu-i ca Ți-ne Î-nălțat și sfînt Mîna Ta le ține
3. Tu-i urmezi durerii sfînt alin de-a-juns Tu-i întorci tăcerii
Sib7 Mib Mib7 Lab Mib7 Lab
Te-ai descoperit. Slava cea mai mare Ți-o nălțăm me-reu
toate cîte sînt. Slava Ta stră-ba-te ori-și-ce ho-tar
cel mai nalt răspuns. Tu ești taina vie-ții, Tu al ei iz-vor
Mib Lab7 Reb Fam Reb Lab Mib Lab Refren Do7 Fam Mib7
Veșnică-n-chi-nare veșnic Dumnezeu. Slavă, slavă imnul adorării,
Tu ascunzi-n toate sîm-bu-re și har.
Tu al frumu-se-ții ne-gră-it fi-or.
Lab Do7 Fam Lab7 Reb
slavă, slavă cel mai nalt adus. slavă, slavă jertfele-nchi-nării

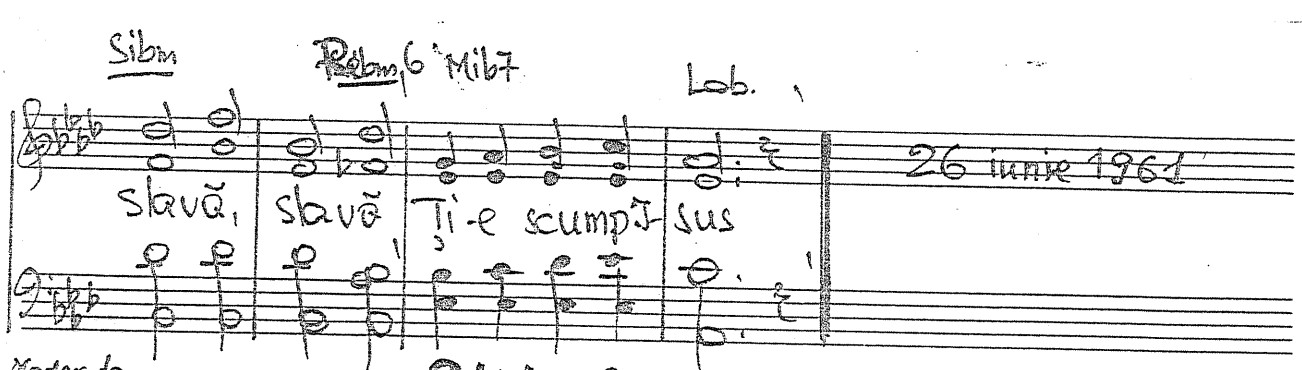

944. Omule te-ntoarce

Moderato

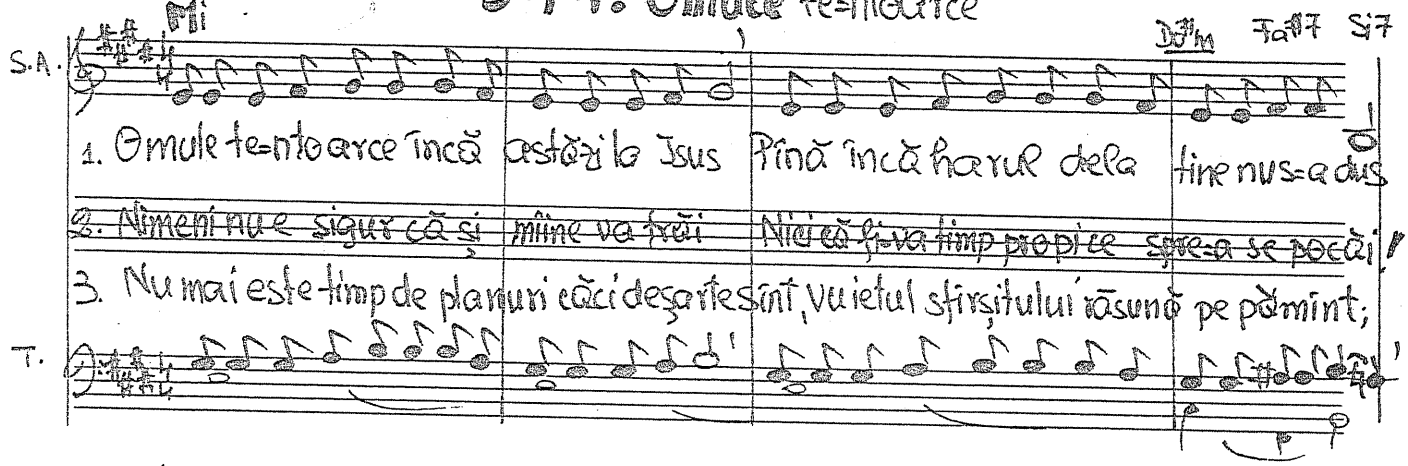

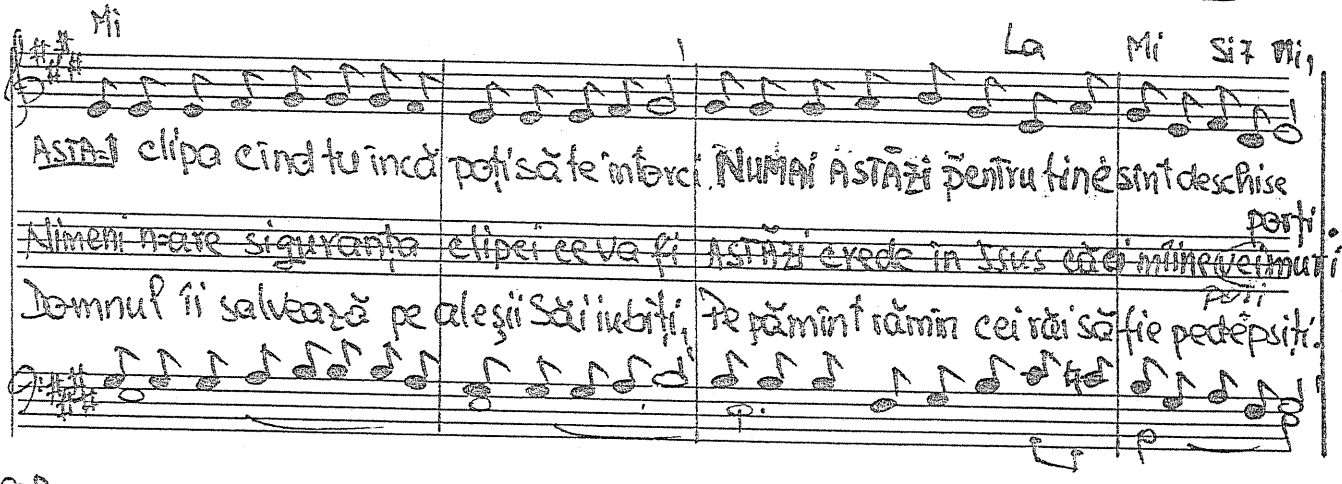

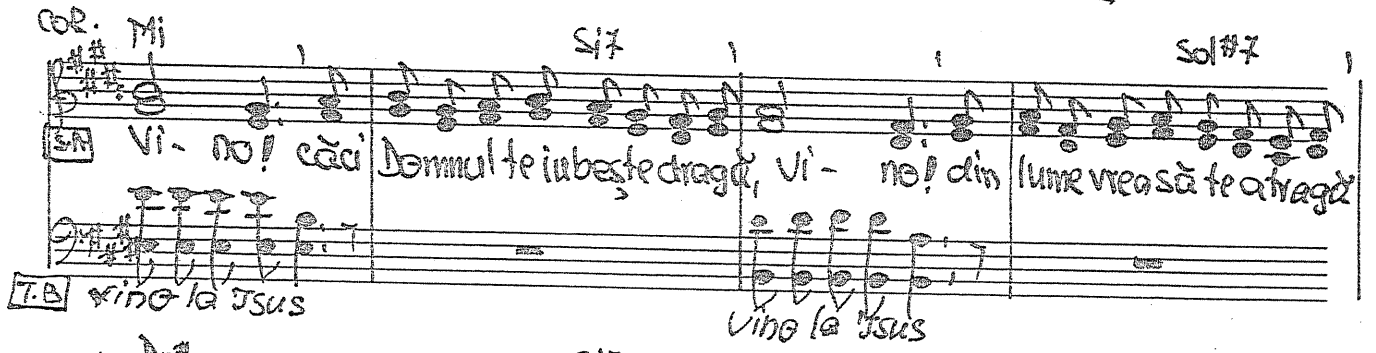

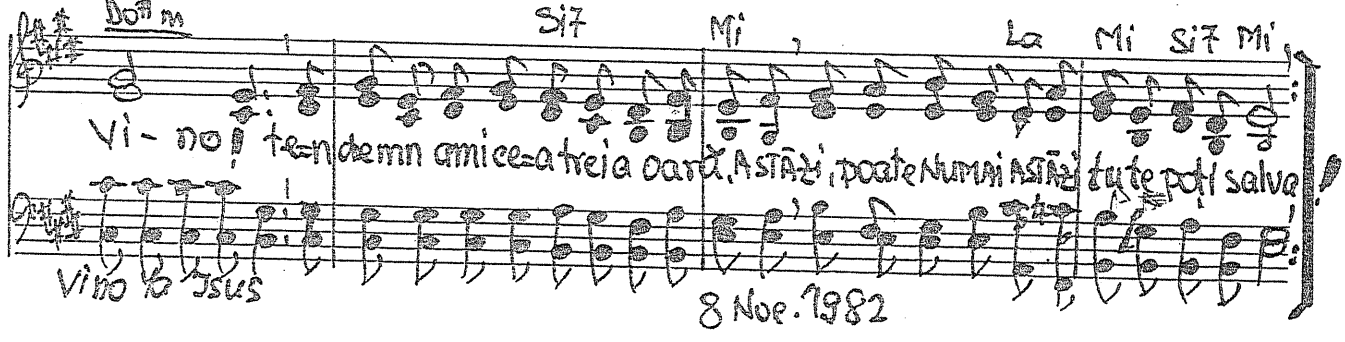

8 Noe. 1982

345. Numai dacă arzi puternic

Vers. Traian Dorz.
Cînt. Nem. 339.

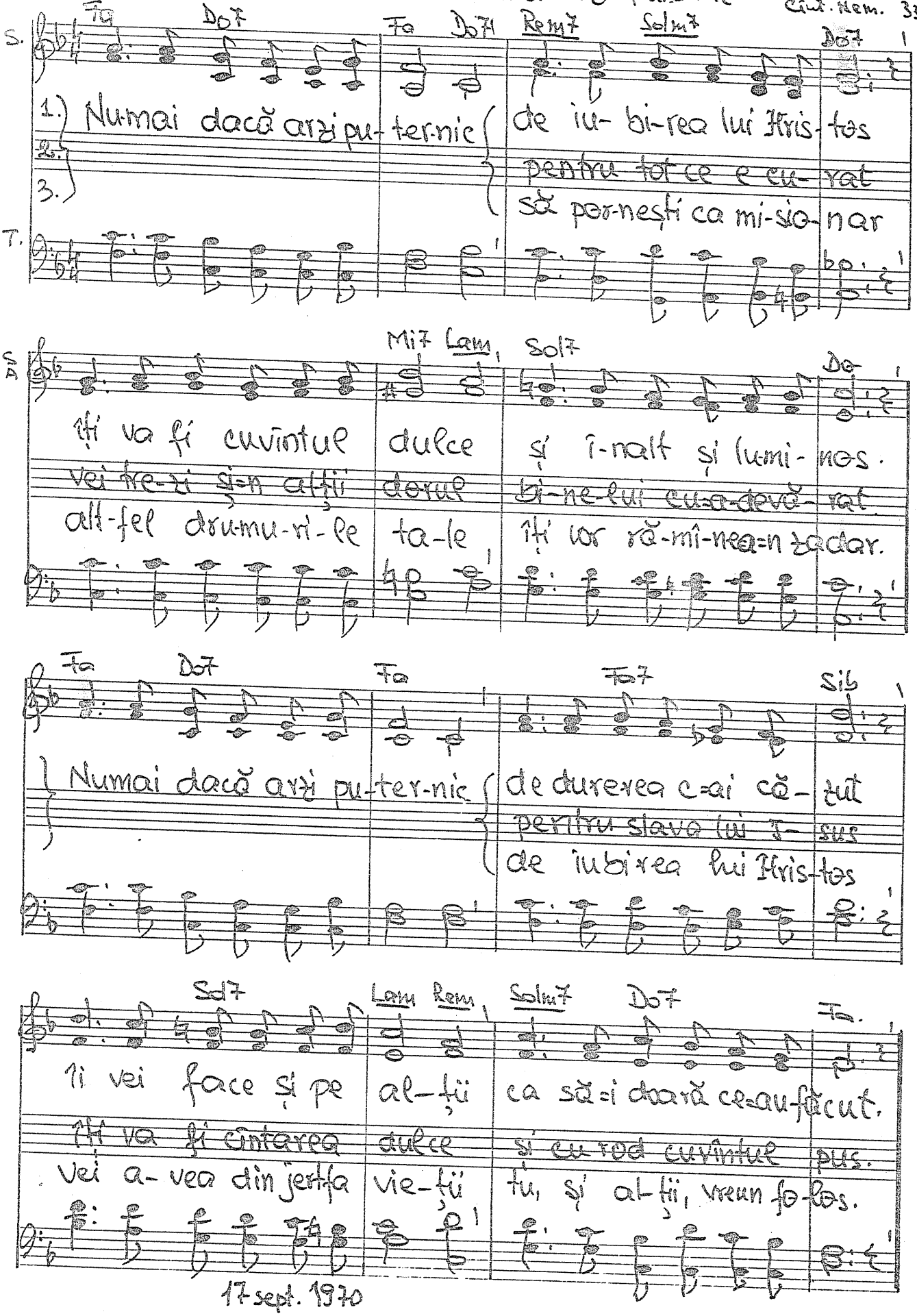

17 sept. 1970

- 946. Mă plec smerit -

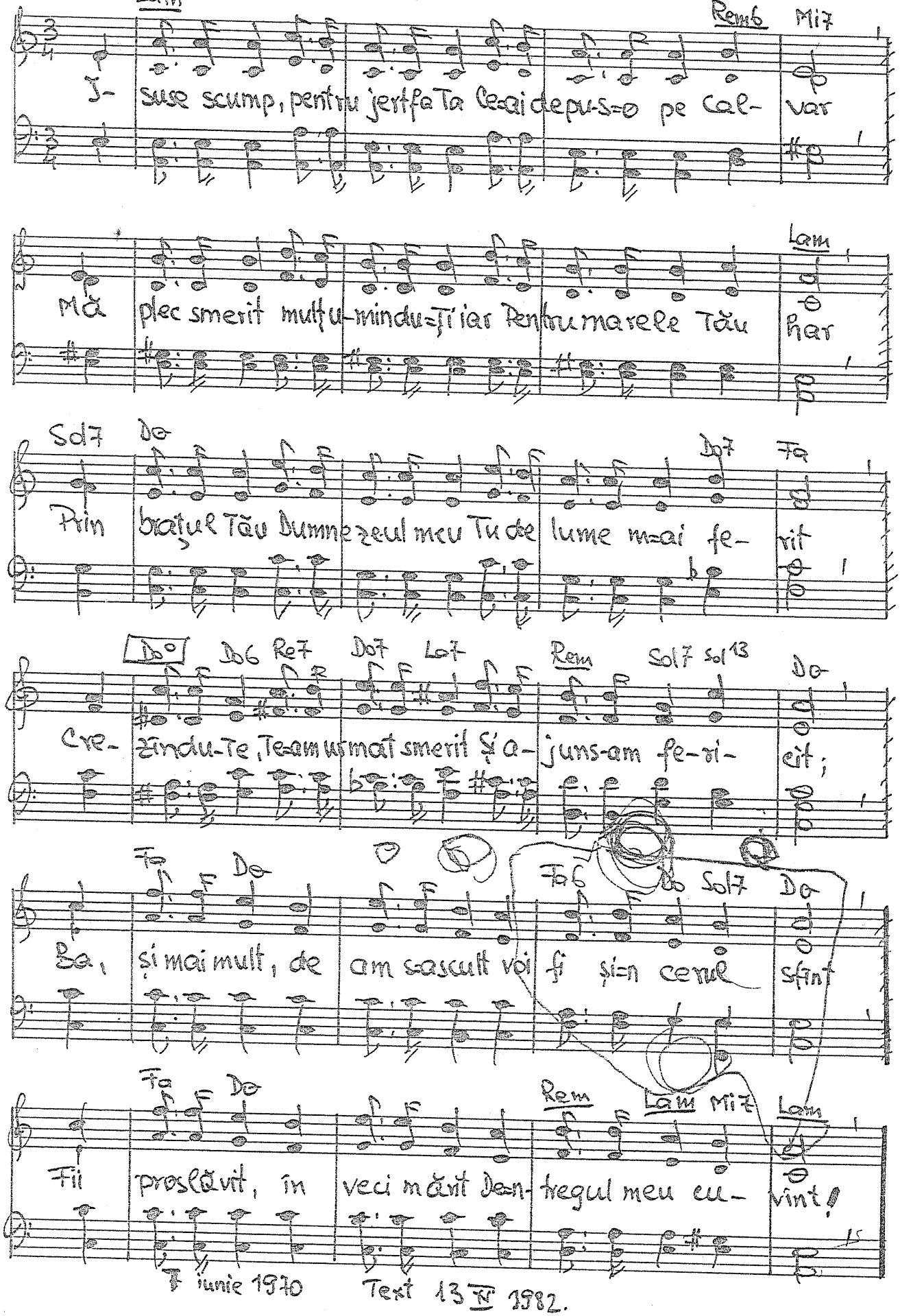

8 iunie 1970 Text 13 IV 1982.

947. Să nu pot crucea Doamne

Mim Fa#7 Lam6 Si

1. Să nu pot crucea Doamne Vrea- dată să o las
2. Căci dacă Domnul Iisus Și- și-a chi-nu- it
3. Să las în ur-mă totul de dragul lui Hristos

Mim Sol7 Do Rem6 Si7 Mim

Să uit chemarea sfîntă și Cel ce m-a ales.
Cu cît mai mult a- tuncea Am eu de su-fe- rit!
Căci Domnul pentru mine lă- sa-se și El tot.

Re7 (Do) Sol Si7 Mim Lam6

Me- sa-jul mut al crucii -Cu Mielul de pe ea-
O cruce fi-e- că-rui A- ici i se va: da
Și de îi calc pe urme Pe-a cruce răstig- nit

Lad° Mim Lam Mi7 Si7 Mim

E că de su-fe- rință ce-i viu nu va scăpa!
Și ci-neva vrea să scape De ea, va regre- ta-
În ziua glo-ri- oa- să în cer eu sînt pri- mit.

21-III-1962 Text 9 Noe. 1982

948. Eu pot s-am rîvnă

Rom. 10.2

Duet

Sib | Fa7 [Fa°] Fa7 | Mib7 Do9/7

1. Eu pot s-am rîvnă, dar vreau să pricep Care-i lucrarea și
2. Ce îndru-mare la alții să dau? Care-i cărarea pe
3. Pentru aceasta ju- bi-re îți cer Multă vo-in-ță pe
4. Dacă I-su-se lu- crînd am greșit Iartă-mă Doamne Te

Fa7 Sib | La7 Rem

cum s-o încep Dacă a-ceasta Ți-e voia s-o fac...
care s-o iau? Unde-i lu-mi-na și cum s-o aprind?
calea spre cer Fă să-mi adie su- su-rul cel blînd,
rog azi spășit Haru-ți coboare prin Duhul cel sfînt

Sol7 Do | Fa7 Sib

Cum să o fac ca să-ți fi-e pe plac? Poate că numai să-
Nu vreau vreodată gre- șind să o sting! Tată ascultă, pri-
Voia-ți să-mi spună prin Sfîntu-ți cuvînt Ia deci lucrarea cu
Să mă conducă în fapte oricînd și peste toate I-

Sib7 Mib | [Sib°] Sib | Solm Dom Mib Sib Fa Sib

mînta o pun, Poate re-colta mi-e dat să adun....
ce pe-re vreau S-o duc la ținta, cu rod să Ți-o dau!
mi-ne cu tot Du-ne pe stîncă, prea slab mă socot...
Suse Iți cer Du-mă în slavă la Ti-ne în cer!

23 mai 1969
Text 13 Noe 1982

949. Cînd te afli=ngrijorat

Soli

Tutti

1. Cînd te a-flii=n-gri-jo-rat
2. Dacă vrei să fii mai sfînt
3. Pentru cauza vie-ții noi
4. Frămîn-tat de ce va fi
5. Pentru ul-ti-ma ta zi

Strigă către Dom-nul.

Soli

Tutti

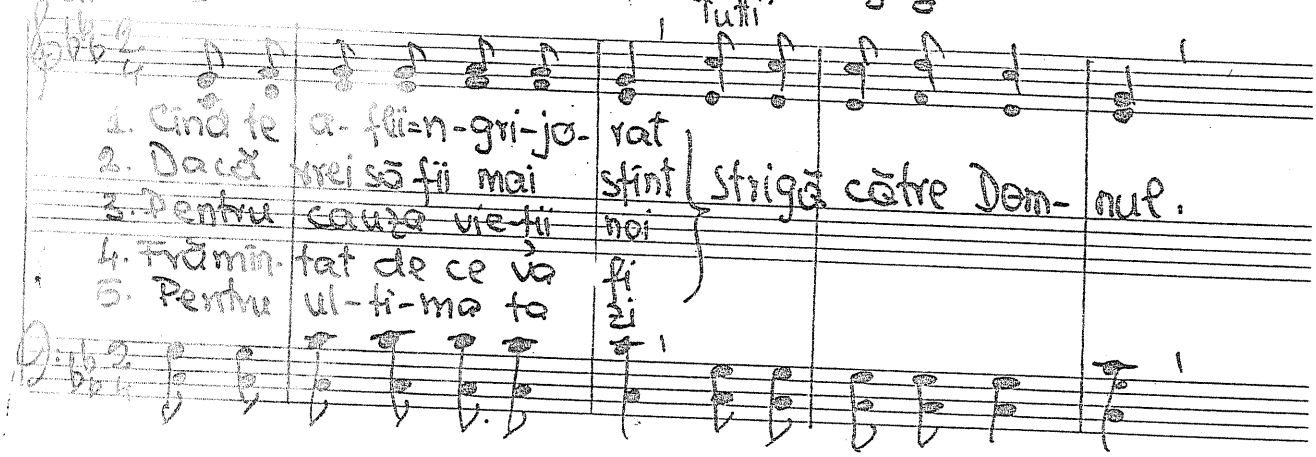

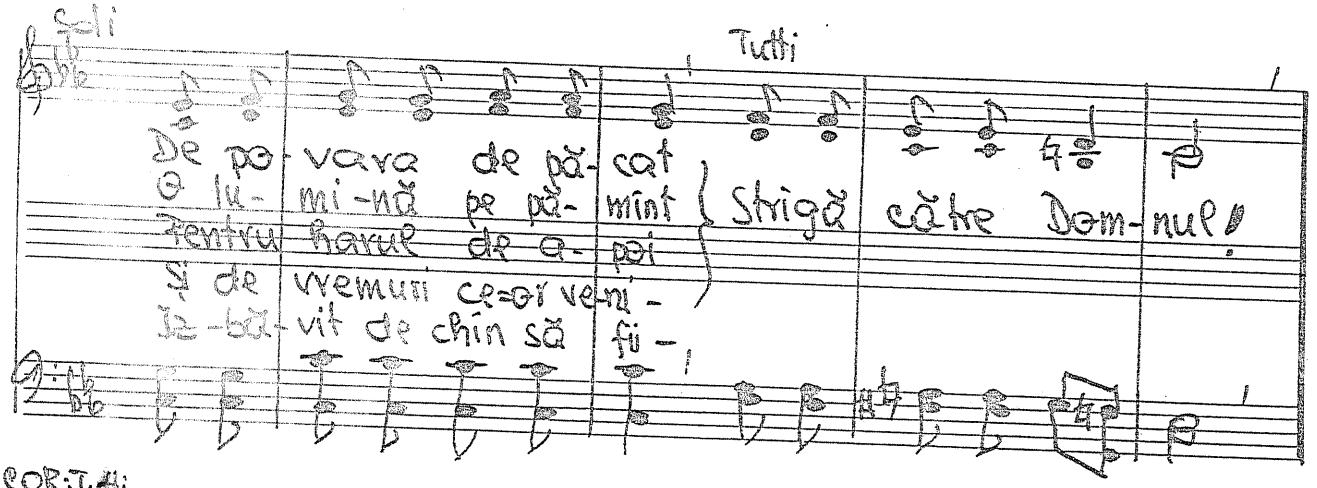

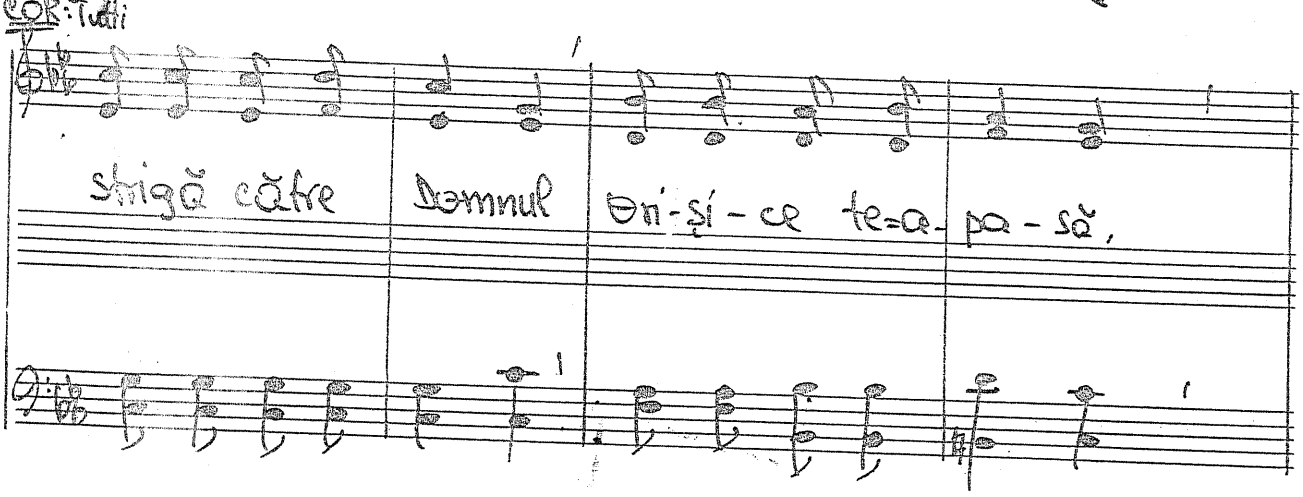

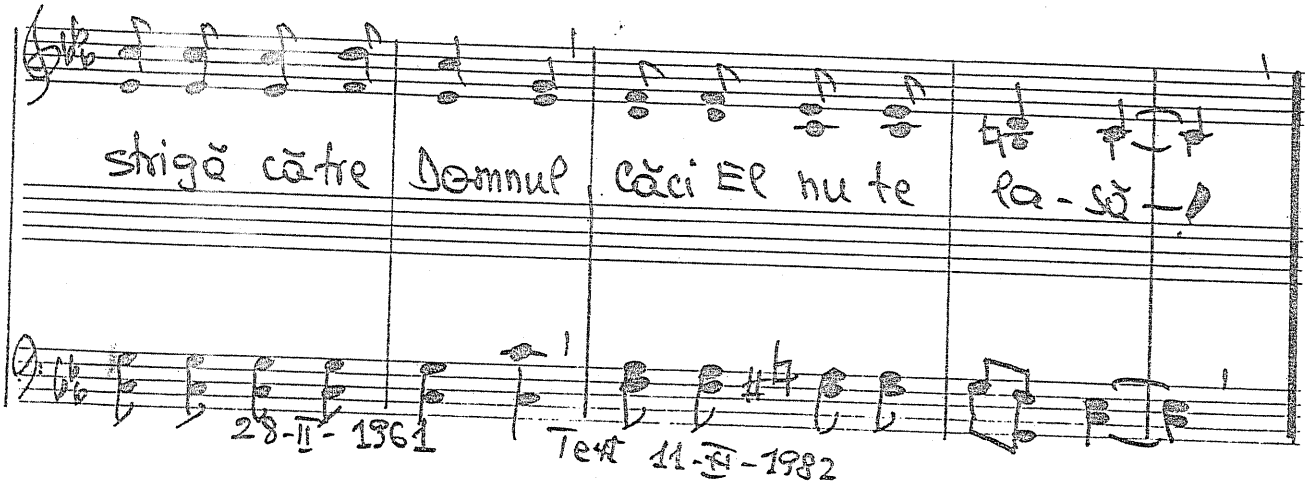

De po-vara de pă-cat
O lu-mi-nă pe pă-mînt
Pentru harul de a-poi
Și de vremuri ce=or ve-ni-
Iz-bă-vit de chin să fii-

Strigă către Dom-nul!

COR: Tutti

strigă către Domnul Ori-și-ce te=a-pa-să,

strigă către Domnul Căci El nu te la-să-!

28-II-1961

Text 11-XI-1982

Moderato

950. Ca Melhisedec

Gen. 14. 17-20 și Evrei 7. 1-7.

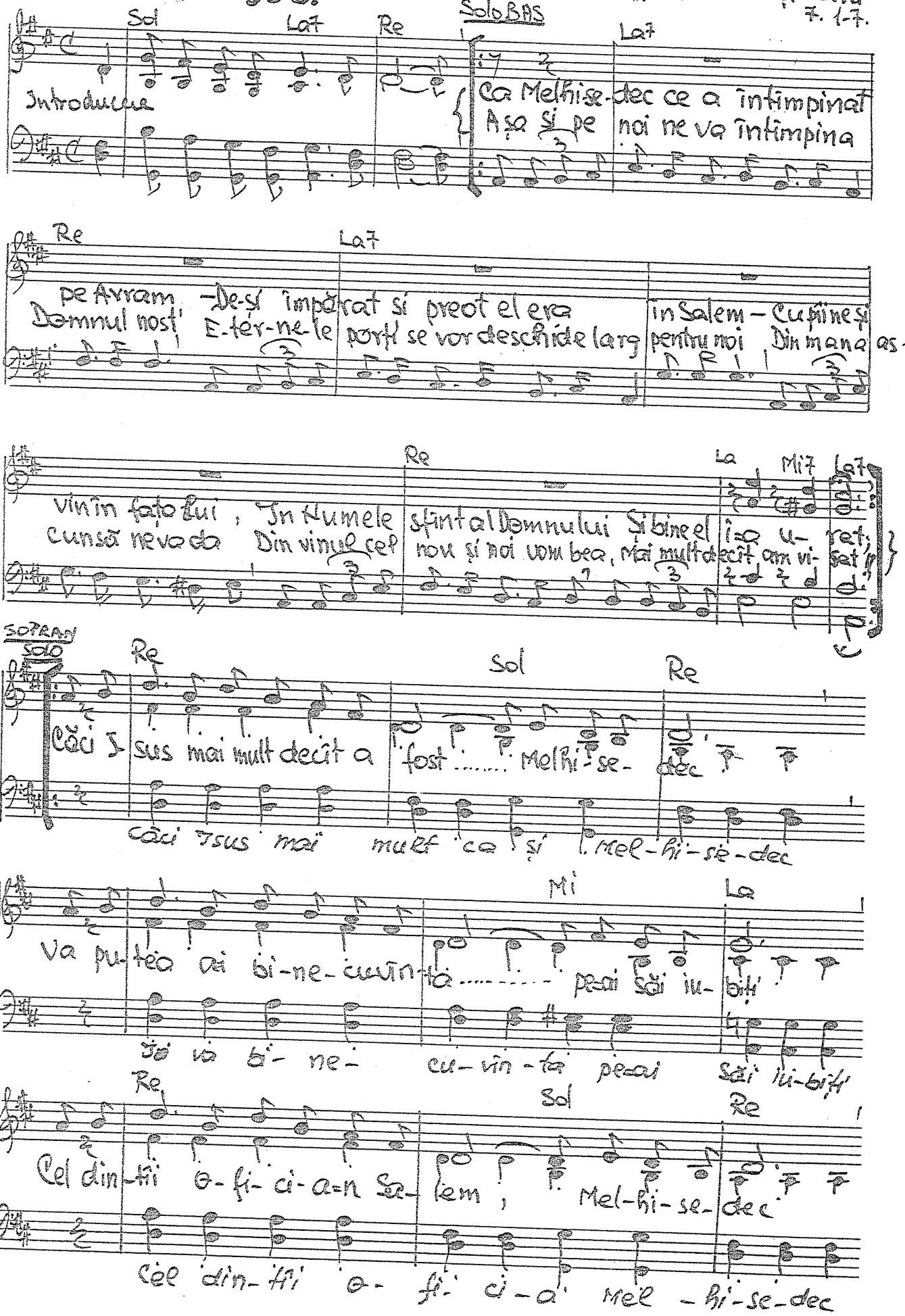

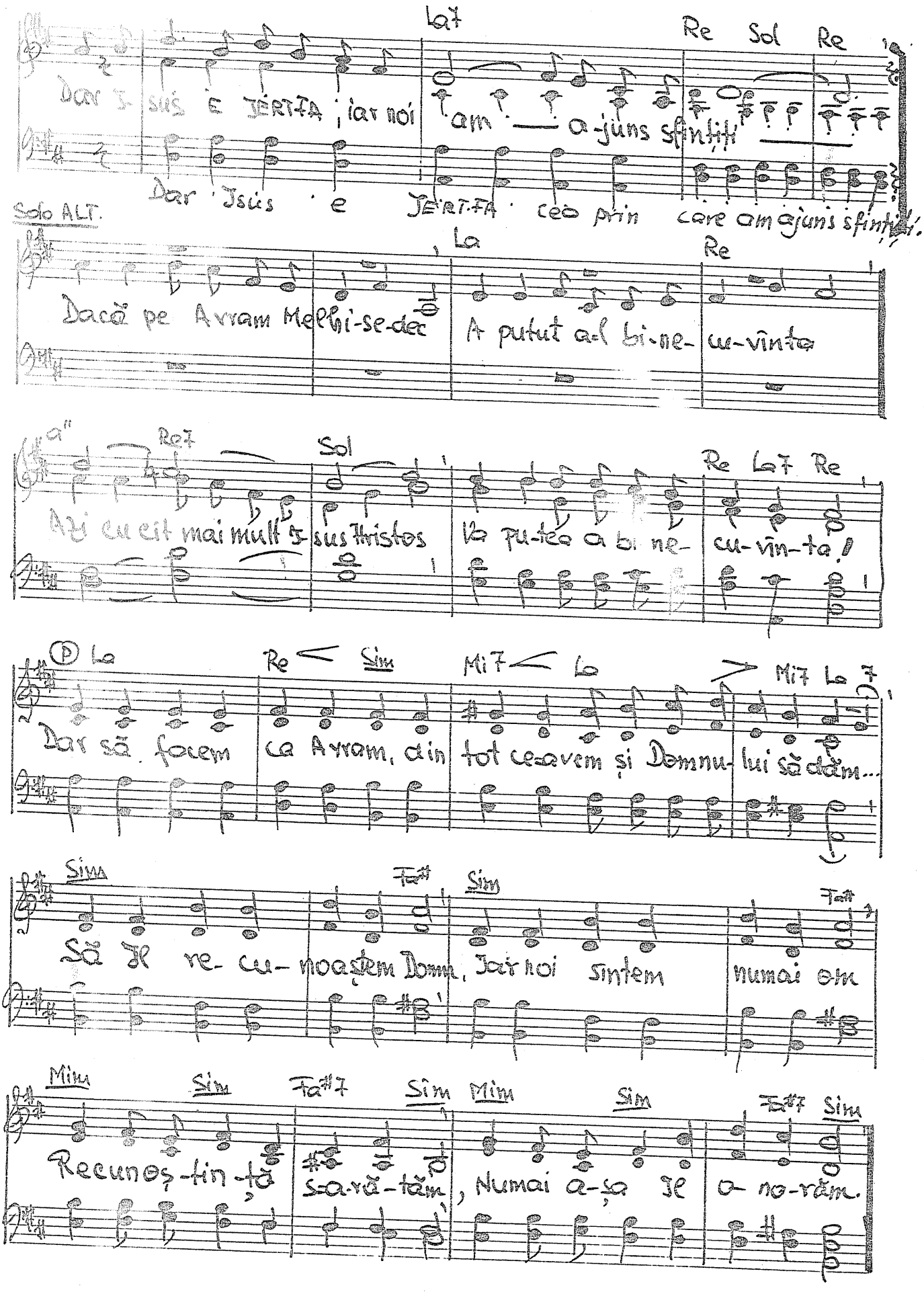

La7 Re Sol Re

Dar I-sus e JERTFA, iar noi am — a-juns sfinţiţi —

Dar Isus e JERTFA ceo prin care am ajuns sfinţiţi.

Solo ALT.

La Re

Dacă pe Avram Melhi-se-dec A putut a-l bi-ne-cu-vînta

a" Re7 Sol Re La7 Re

Azi cu cît mai mult Isus Hristos Va pu-tea a bi-ne-cu-vîn-ta!

(P) La Re < Sim Mi7 < La > Mi7 La 7

Dar să facem ca Avram, din tot ce-avem şi Domnu-lui să dăm...

Sim Fa# Sim Fa#

Să Il re-cu-noaştem Domn, Iar noi sîntem numai om

Mim Sim Fa#7 Sim Mim Sim Fa#7 Sim

Recunoş-tin-ţă s-a-ră-tăm, Numai a-şa Il o-no-răm.

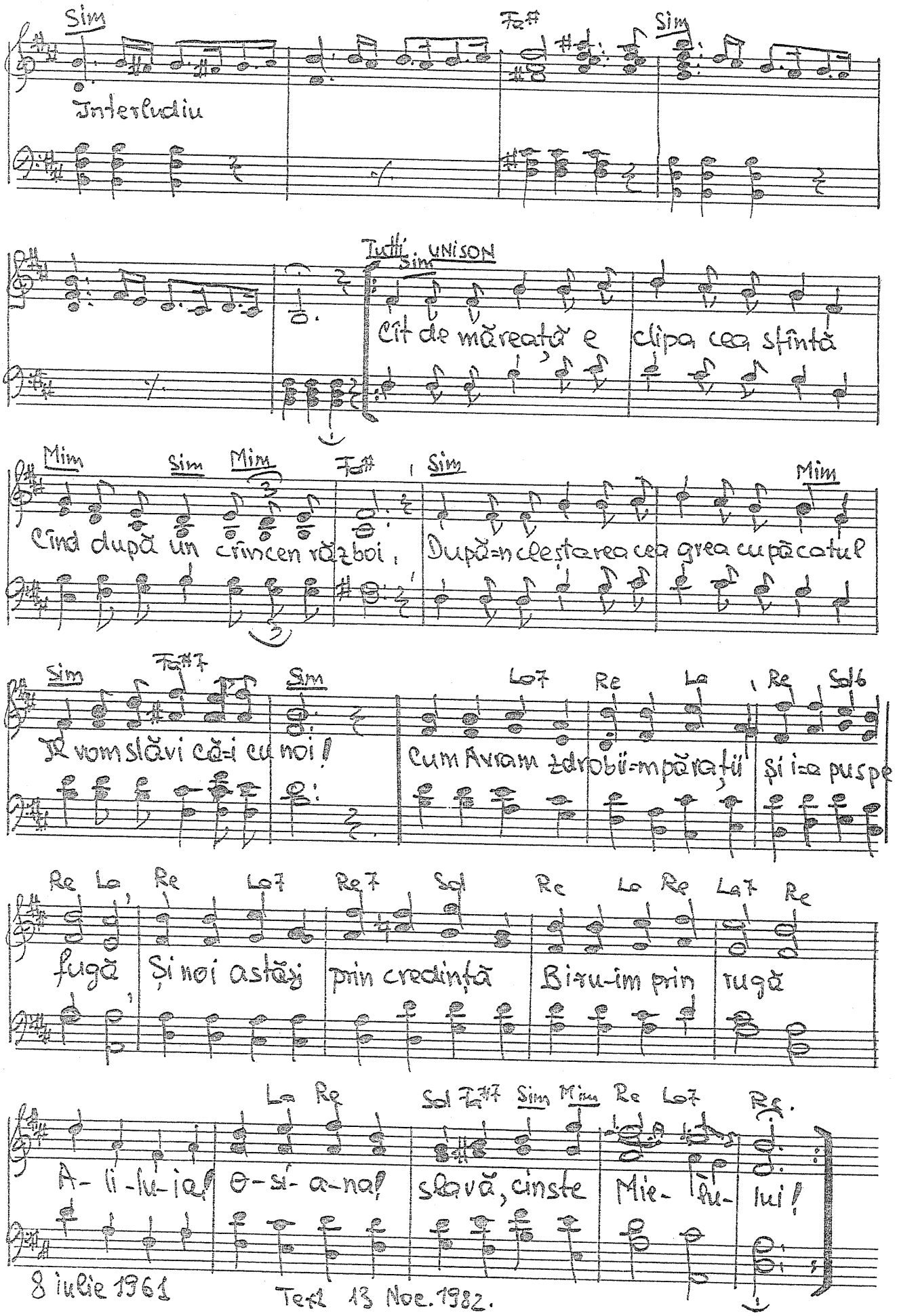

8 iulie 1961

Text 13 Noe. 1982.

-951. Doamne ce fac eu cu timpul?

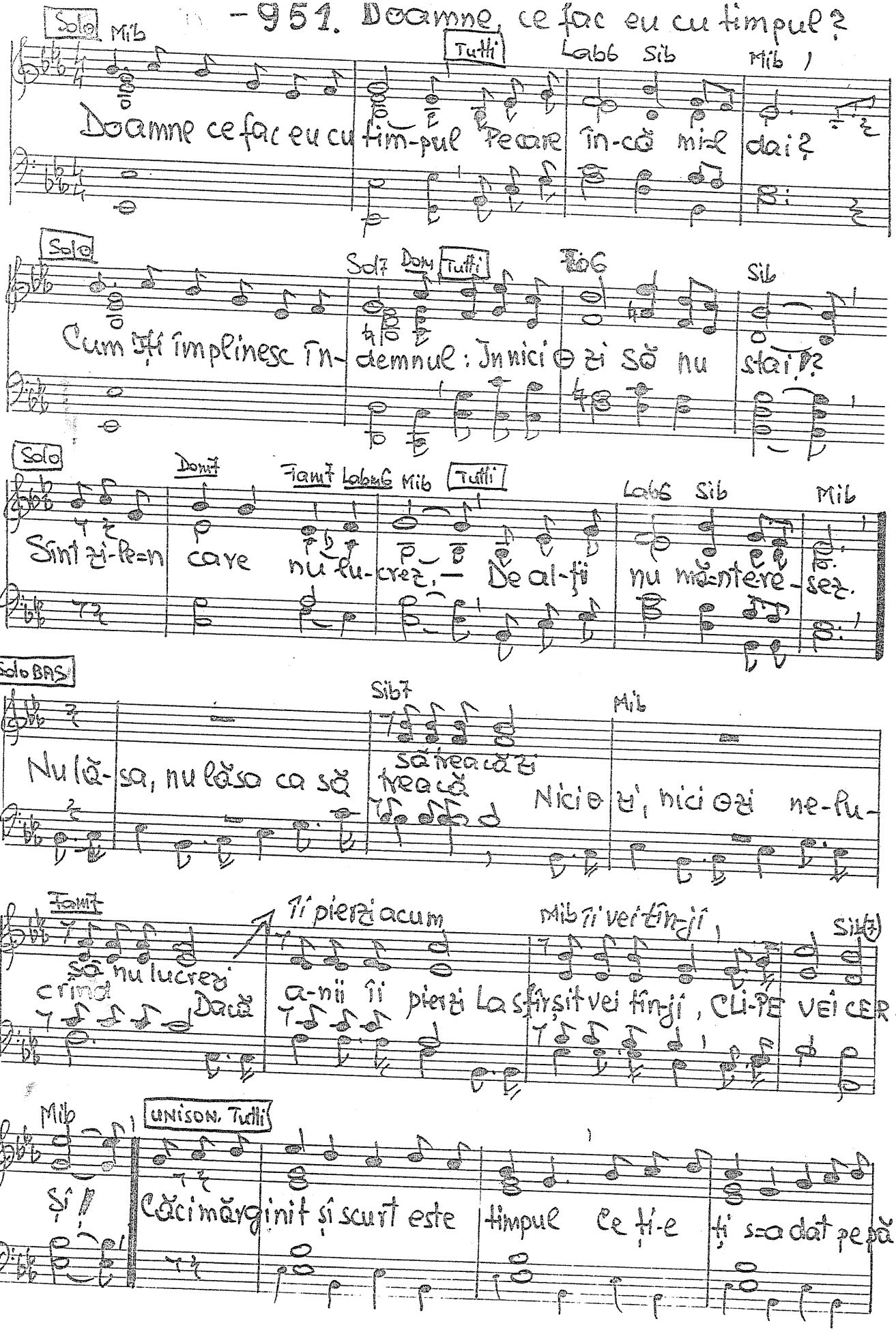

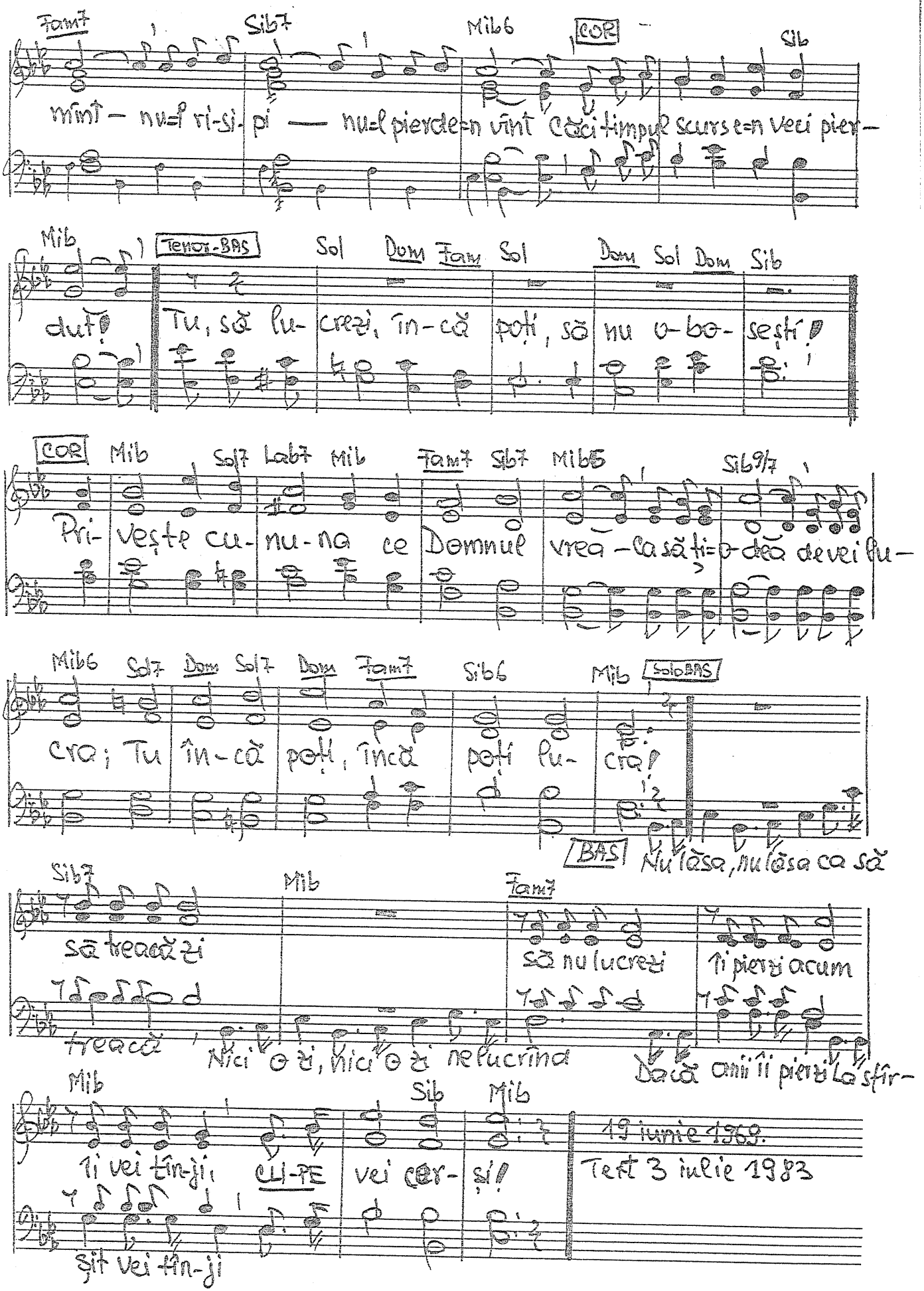
Fam7 Sib7 Mib6 COR Sib
mînt — nu-l ri-si-pi — nu-l pierde-n vînt Căci timpul scurs e-n veci pier-
Mib TENOR-BAS Sol Dom Fam Sol Dom Sol Dom Sib
dute Tu, să lu-crezi, în-că poți, să nu o-bo-sești!
COR Mib Sol7 Lab7 Mib Fam7 Sib7 Mib6 Sib9/7
Pri-vește cu-nu-na ce Domnul vrea-ca să ți-o dea de vei lu-
Mib6 Sol7 Dom Sol7 Dom Fam7 Sib6 Mib SOLO BAS
cra; Tu în-că poți, încă poți lu- cra!
BAS Nu lăsa, nu lăsa ca să
Sib7 Mib Fam7
să treacă zi să nu lucrezi ți pierzi acum
trecă, Nici o zi, nici o zi nelucrînd Dacă anii îi pierzi La sfîr-
Mib Sib Mib
ți vei tînji, CU-PE vei cer-și!
Și vei tîn-ji
19 iunie 1968.
Text 3 iulie 1983

952. In cetate s=a răspîndit

Largo

Re Sol Re Sim Mi7 La Re

In ce- ta- te s=a răspîn- dit Un zvon că Domnul

La Re Sim Fa# Mim7 Mim6 La7

Isus Din morți a=nvi- at! Pe lemnul de=o- cară Cel sfînt se sfîr-

Re Sol Re La Re Sol6 Sol7 Re La7 Re

Și- se Dar nu pentru veci căci a în- vi- at!

Allegretto

Re La7

1. La a- cei ce n=au pu- te-re Din pu- te-rea Sa le=a dat
2. Intr=un loc pus-tiu hră- ni-se Mii de oameni în- tr=o zi
3. A um- blat călcînd pe a-pe Și a po-to-lit fur- tuni
4. El e viu și=a-șa ră- mî-ne! In-să tu ce vrei să faci?

Re La Mi7 La° La7

Celor orbi a dat ve- de-re, Fi-e bi- ne-cu-vîn- tat!
Cînd pe morți îi în- tîl- ni-se I=a a- dus iar printre vii.
De=ori ce om a fost a- proape Pentru el făcînd mi- nuni...
A pro- mis din nou că vine I-na- in- te=I no să-I taci!

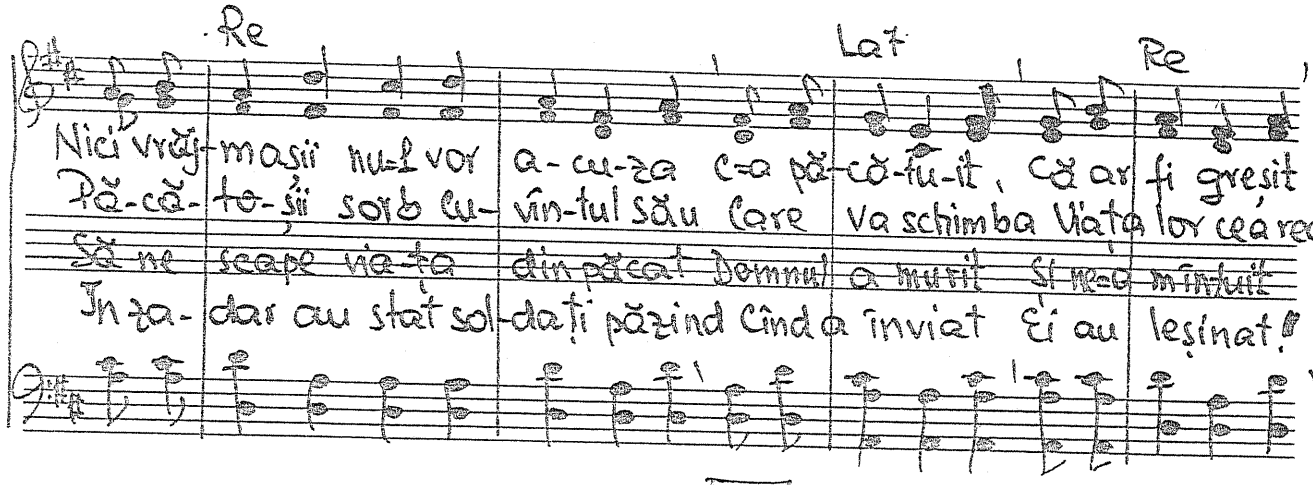

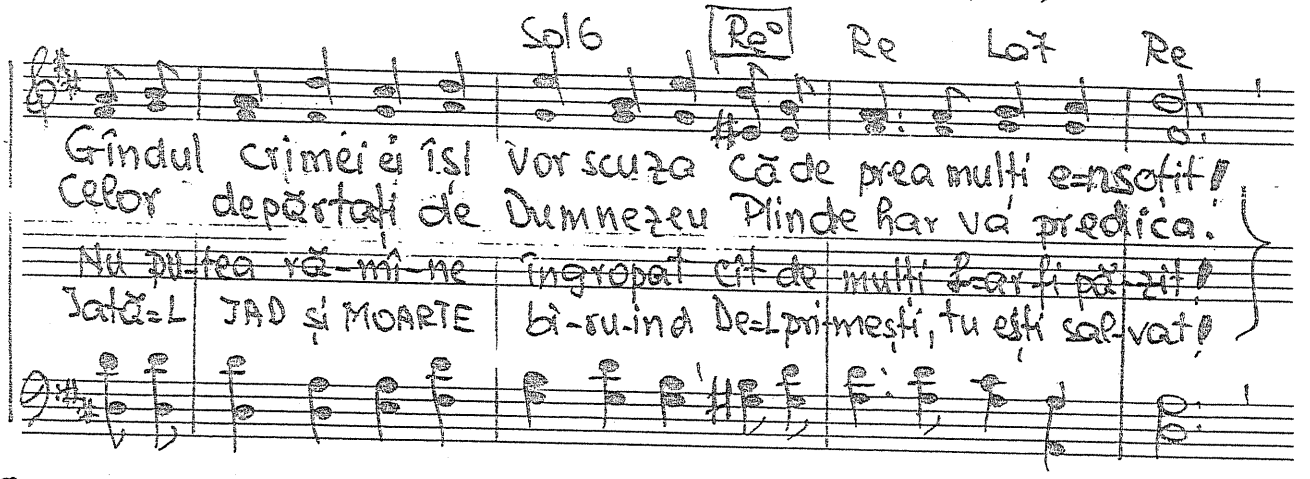

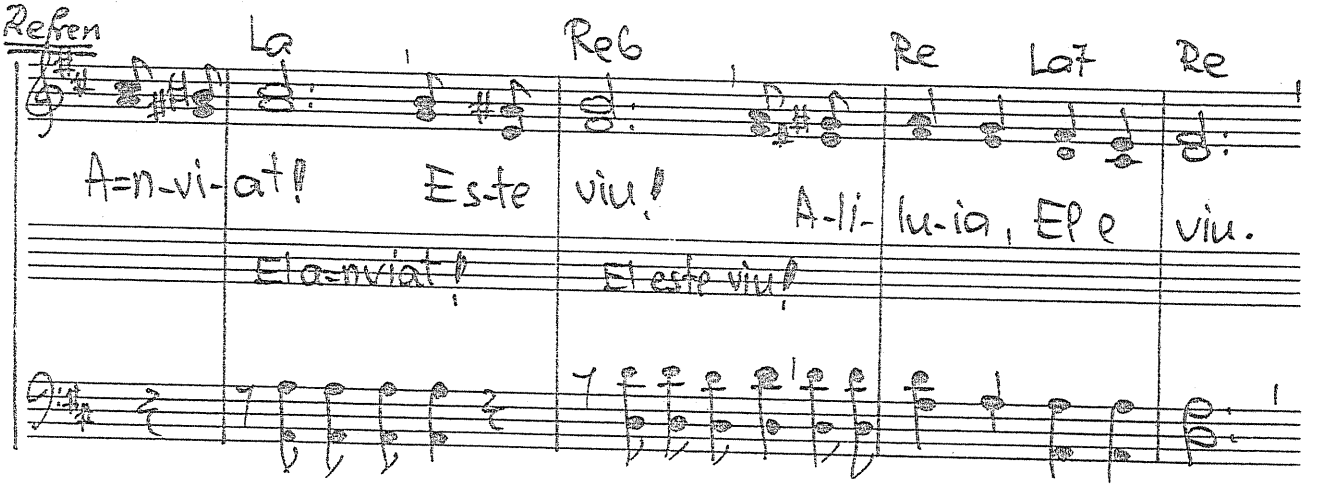

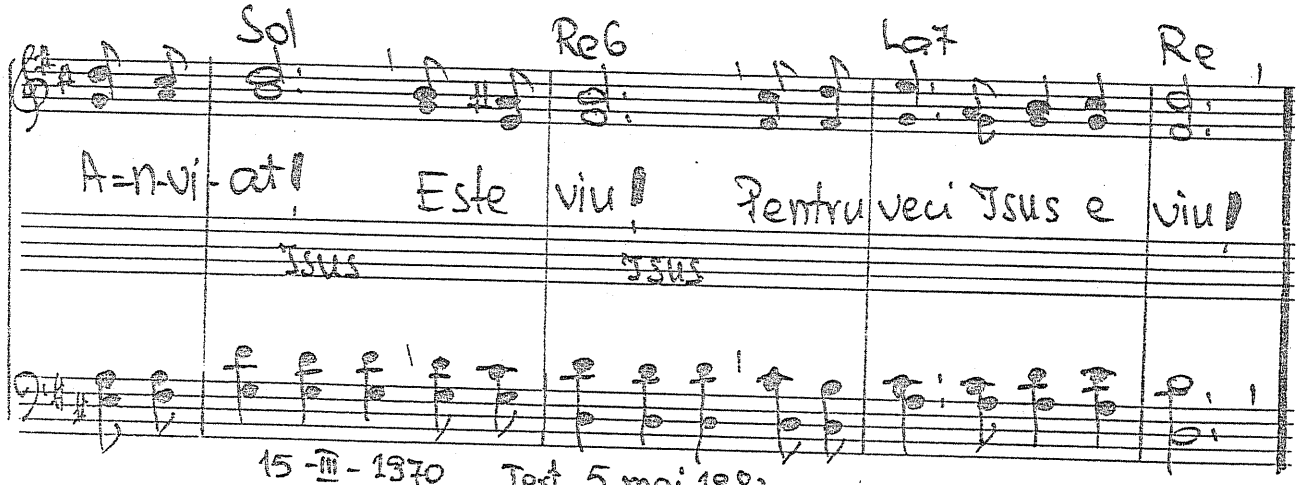

15-III-1970 Text 5 mai 1983.

Duet -953. Orice lucrare sar face

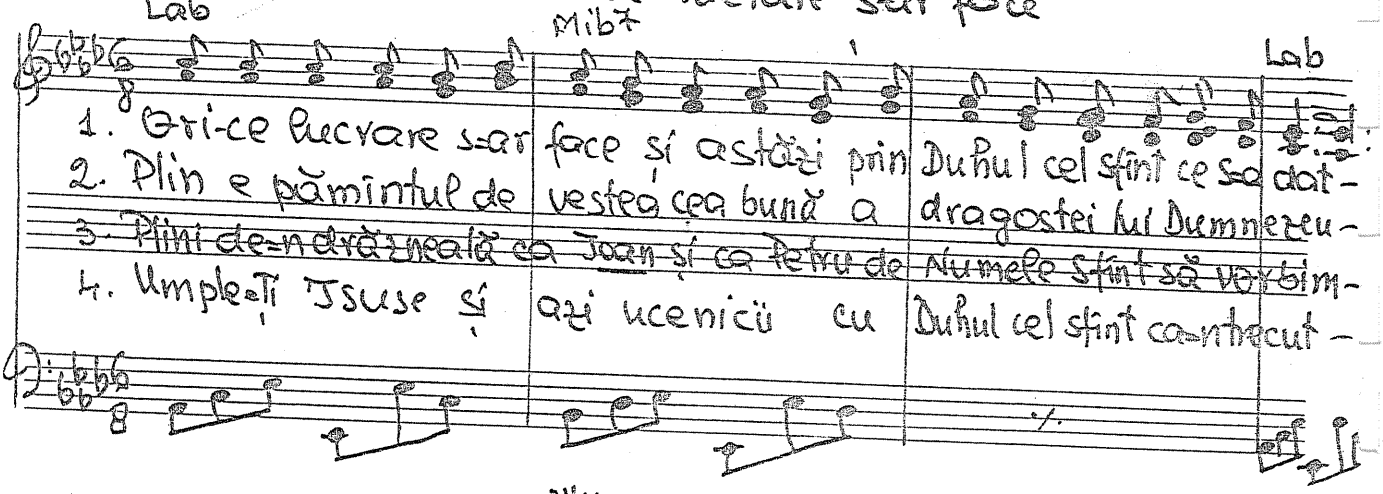

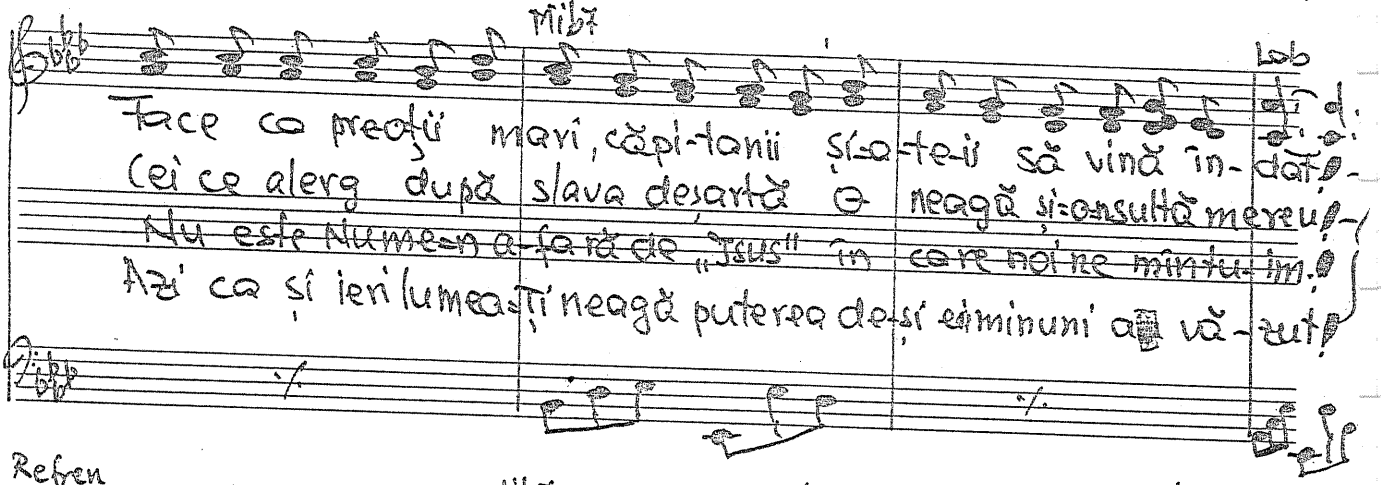

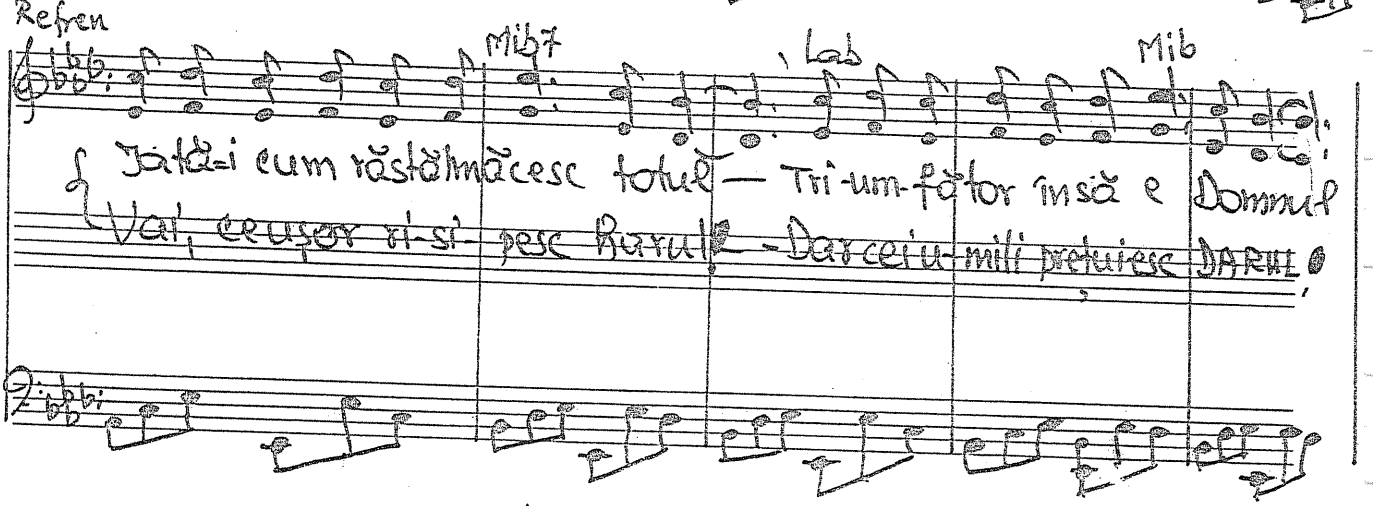

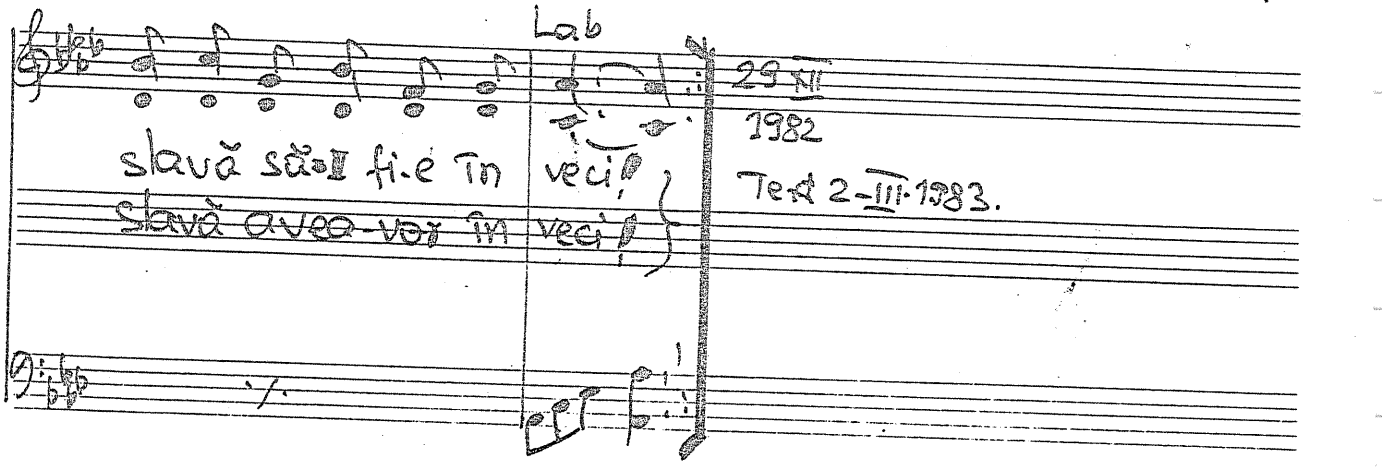

29 XII 1982

Text 2-III-1983.

– 954. Sînt mulți ani...

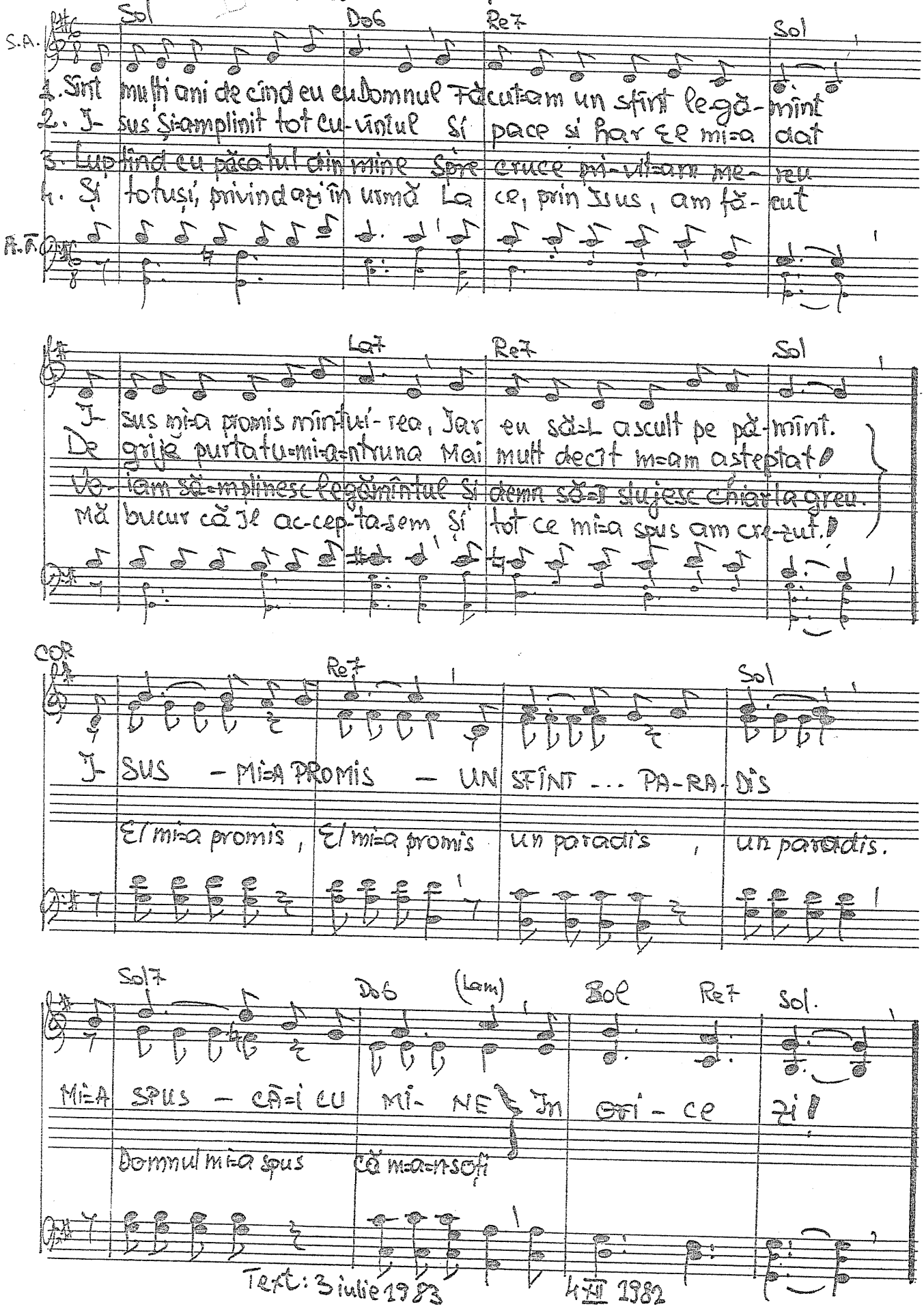

-955. Anul nou, anul nou care vine

Si — Fa#

1. Anul nou, Anul nou care vine Tăi-nu-it pentru orice om e azi
2. Suve-ran, Suveran peste veamuri Dumnezeu rîndui-se un ho-tar
3. Anul nou, Anul nou să-mi a-ducă Indu-rări, sănătate și pu-teri

Si

Poate har, poate har pentru mine Sau dureri și-un înlăcrimat o-braz.
Suve-ran, Suveran peste neamuri El ne dă sau ne ia și ce-avem har.
Anul nou, Anul nou să mă ducă Zi de zi mai aproape-aș vrea de cer.

Mi

Anul nou, anul nou azi te cîntă Chiar și-acei care mîine vor muri
Dacă noi, dacă noi ne în-toarcem De pe căi lunecoase și păcat
Anul nou, anul nou cu ro-dire, Semă-nat și cules îmbelșugat

Si° — Si — Sol#7 — Do#m — Fa#7 — Si

Multe foi, multe foi te-n vest mîntă Insă-n cet ni te vei descoperi!
Și-am vo-i, și-am vo-i să-i cunoaștem Vom slăvi harul mare revărsat.
Anul nou, anul nou cu iu-bire Prime-nit și cu sufletul curat!

Refren

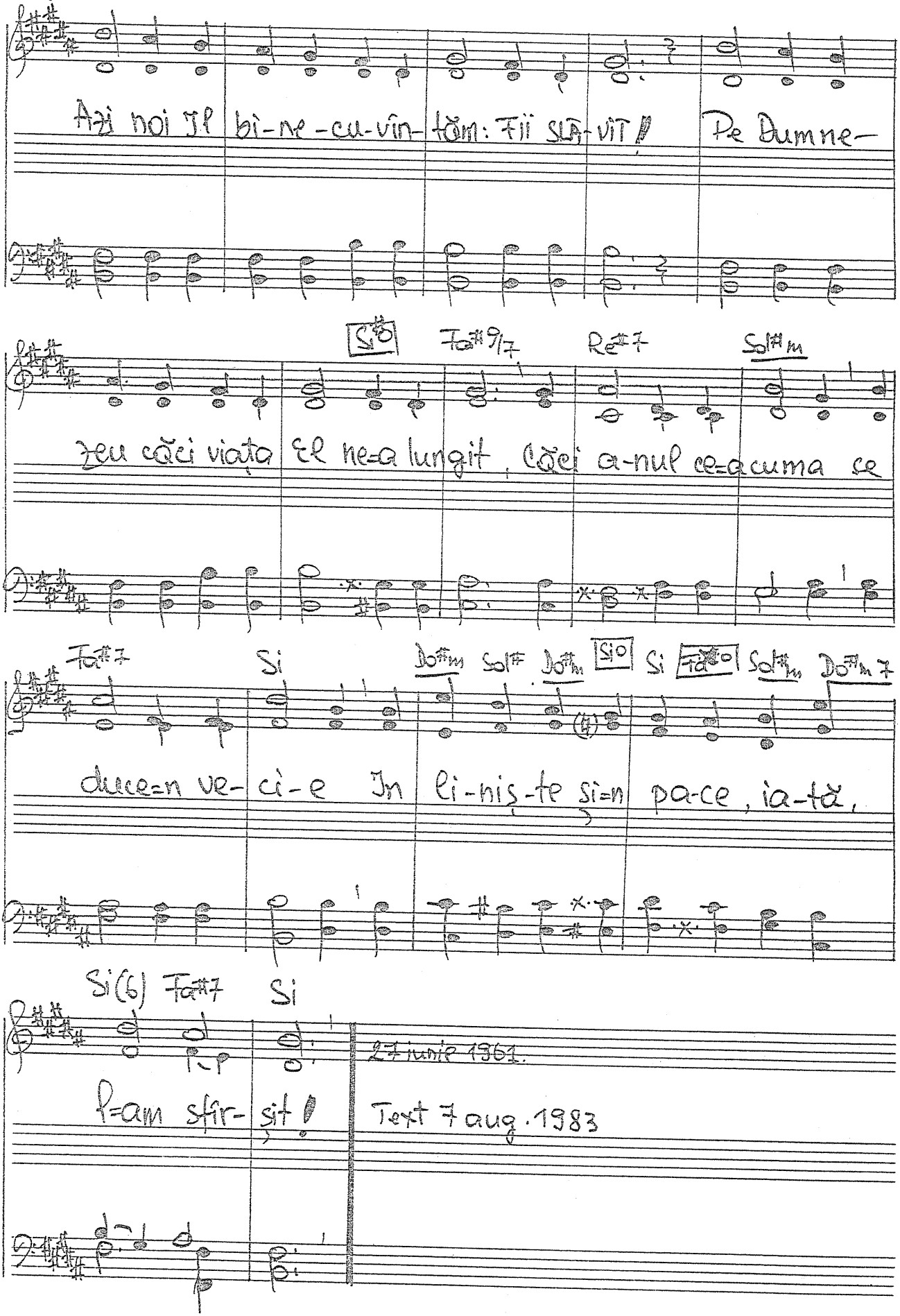
Azi noi Îl bi-ne-cu-vîn-tăm: Fii SLĂ-VIT! Pe Dumne-
Si0 Fa#9/7 Re#7 Sol#m
zeu căci viața El ne-a lungit, căci a-nul ce-a cuma ce
Fa#7 Si Do#m Sol# Do#m Si0 Si Fa#0 Sol#m Do#m7
dulce-n ve-cì-e În li-niș-te și-n pa-ce, ia-tă,
Si(6) Fa#7 Si
l-am sfîr-șit!
27 iunie 1361.
Text 7 aug. 1983

Solo

956. Cuvîntul Tău cînd îl citesc

Rom. 7. 14-25

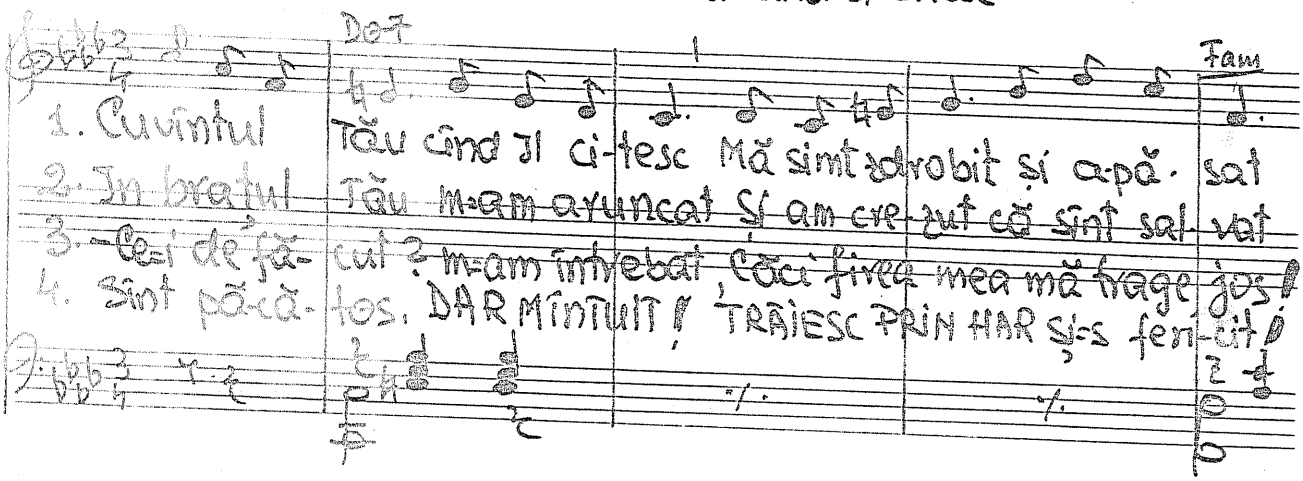

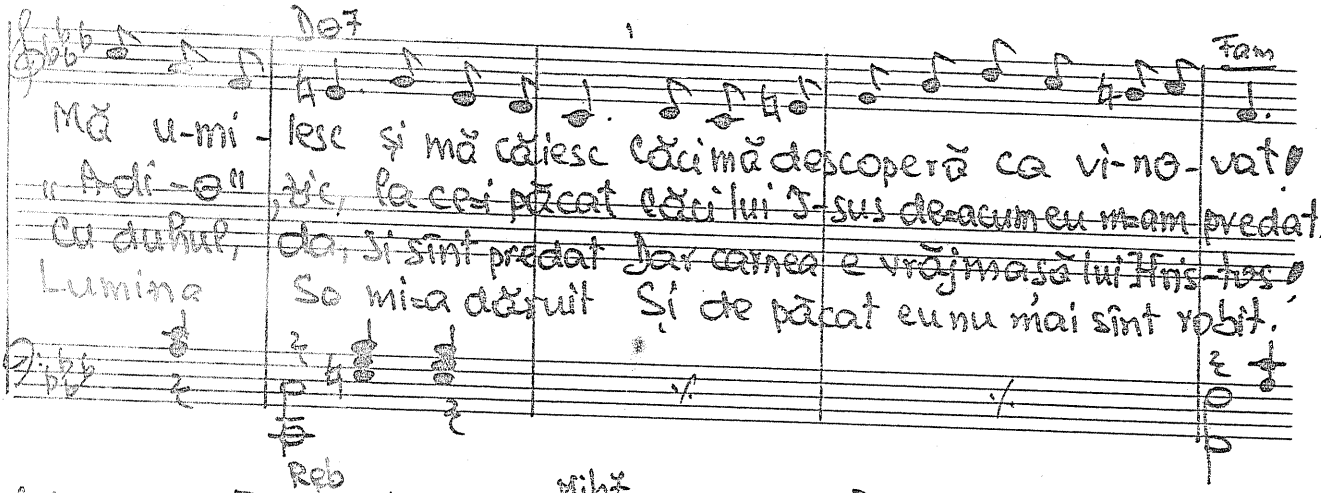

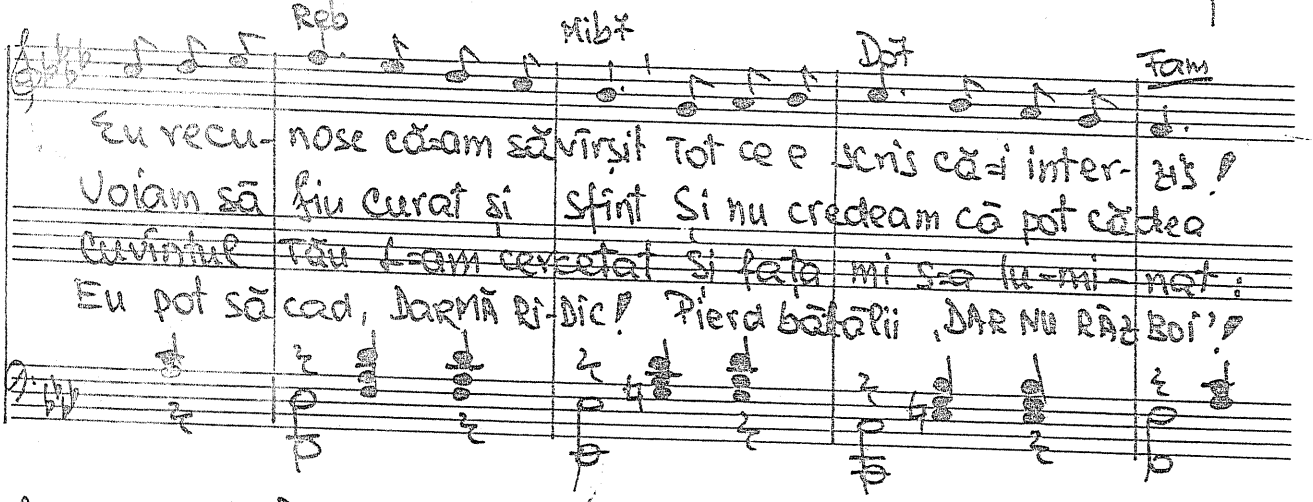

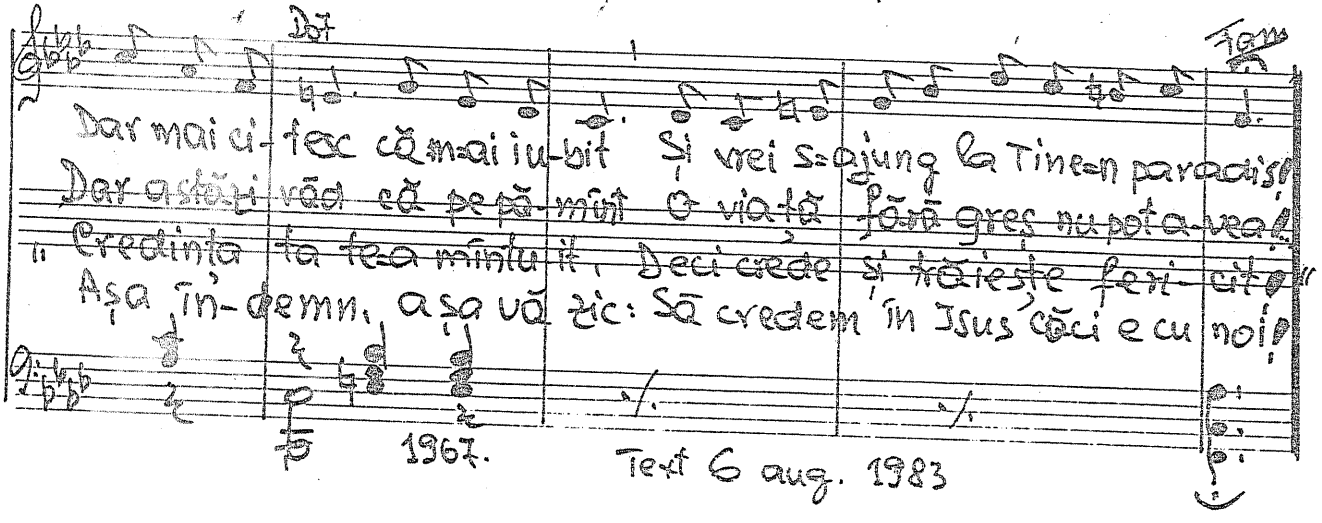

1967. Text 6 aug. 1983

-957. Omul caută

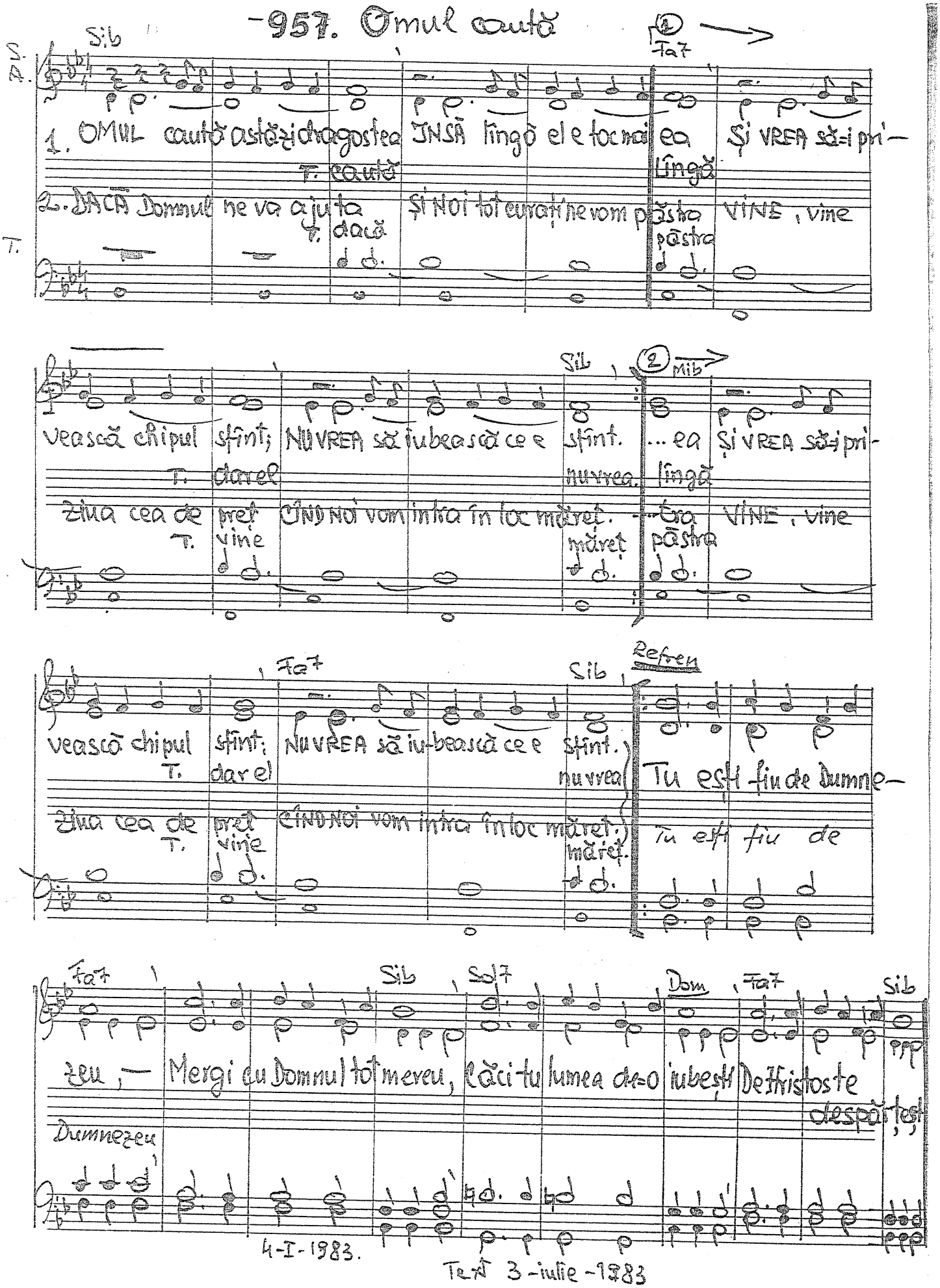

4-I-1983.

Ten 3-iulie-1983

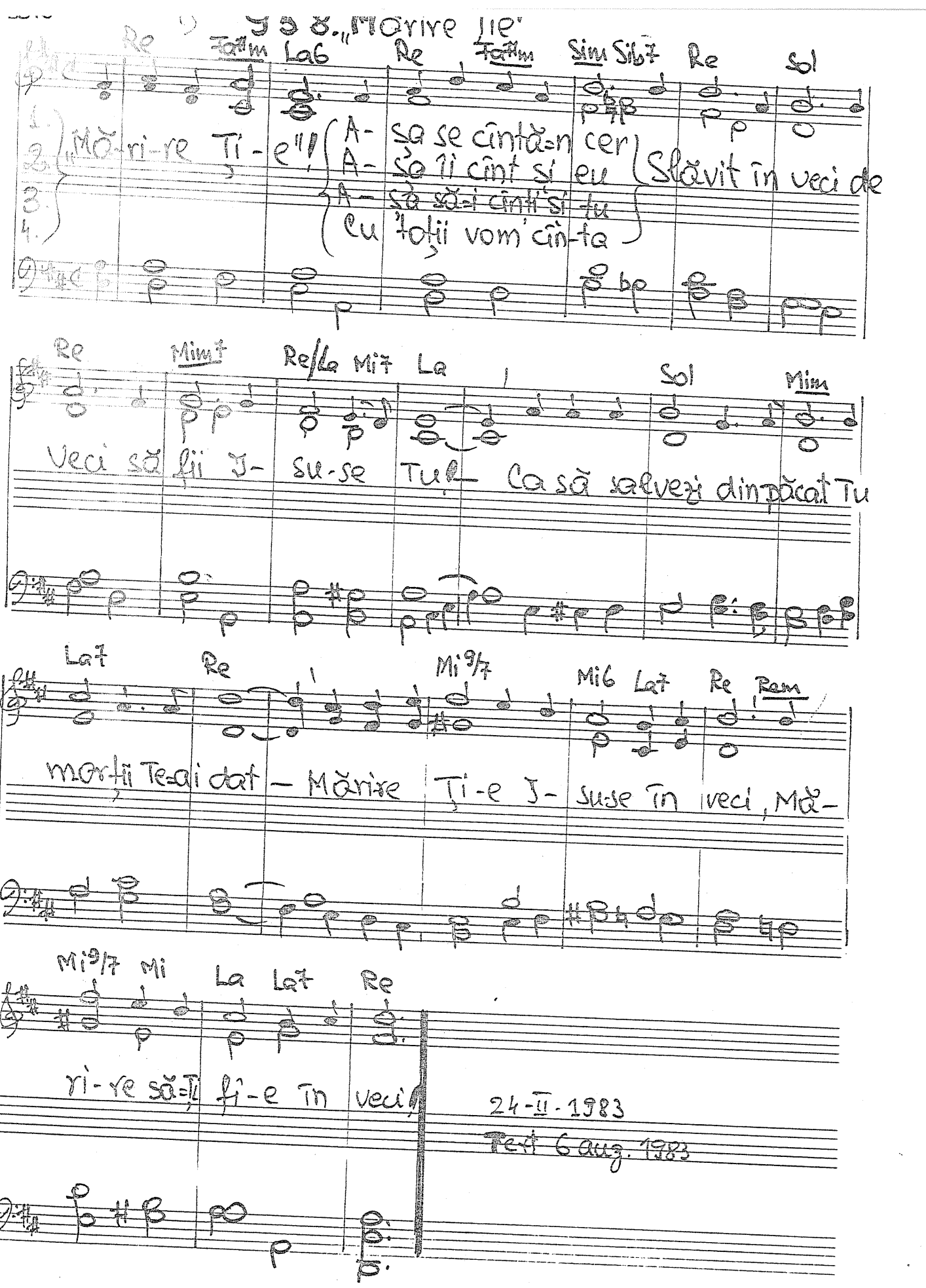

958. „Mărire Ţie"

Re Fa#m La6 Re Fa#m Sim Sib7 Re Sol

1. 2. 3. 4. „Mă-ri-re Ţi-e"! A-ţa se cîntă-n cer / A-ţa îi cînt şi eu / A-ţa să-i cînţi şi tu / Cu toţii vom cîn-ta — Slăvit în veci de

Re Mim7 Re/La Mi7 La Sol Mim

Veci să fii I-su-se Tu! — Ca să salvezi din păcat Tu

La7 Re Mi 9/7 Mi6 La7 Re Rem

morţii Te-ai dat — Mărire Ţi-e I-su-se în veci, Mă-

Mi 9/7 Mi La La7 Re

ri-re să-Ţi fi-e în veci!

24-II-1983

Text 6 aug. 1983

Duet (Trio)
Alt 8-va
Tenor

-959. Invierea Tabitei

Fapte 9. 36-43 — 21-I-1983. Text 2-III-83.

A. T.

1. Pe gînduri dus la Dorca mă gîndesc - Credința ei la lucru o găsesc -
2. Dar într=o zi Ea grav s=a=mbolnăvit - Și viața ei în grabă s=a sfîrșit -
3. Prea sfinte Duh Lu-crează pe pămînt - Căci sînt nevoi Mai multe ca oricînd -

T.S.

Reb Lab7 Reb Lab7 Reb

În jurul ei o lume în nevoi - Ce parcă=i spun: Privește și spre noi! -
Iar moartea ei du-rere a adus - Dar mai apoi E slavă lui I-sus! -
Cei harnici pier și nu sînt alții=n loc - Atîția gem Camistuiți de foc! -

Lab7 Reb Lab7 Reb

COR.

Cu mînă harnică - lucrează=n truna - Cu dragă inimă - va a-ju-ta -
Din Lida e chemat - să vină=n grabă - Iar Petru u-mi-lit - se roagă=n gînd -
Mîngîie-torule, - Revarsă milă! - BALSAM pe inimă - și VIAȚĂ VREM!

Lab Reb Lab Reb

Și bucu-ri-a ei - sporește=n truna - Căci din puținul ei - mai poate da!
În NUMELE I-SUS - Tabita=n vi-e - Căci Petru e'ste plin - de Duhul sfînt -
Și unde fumegă - încinge focul! - În NUMELE cel sfînt - Noi te rugăm!

Lab7 Reb Solb Mibm La7 Reb

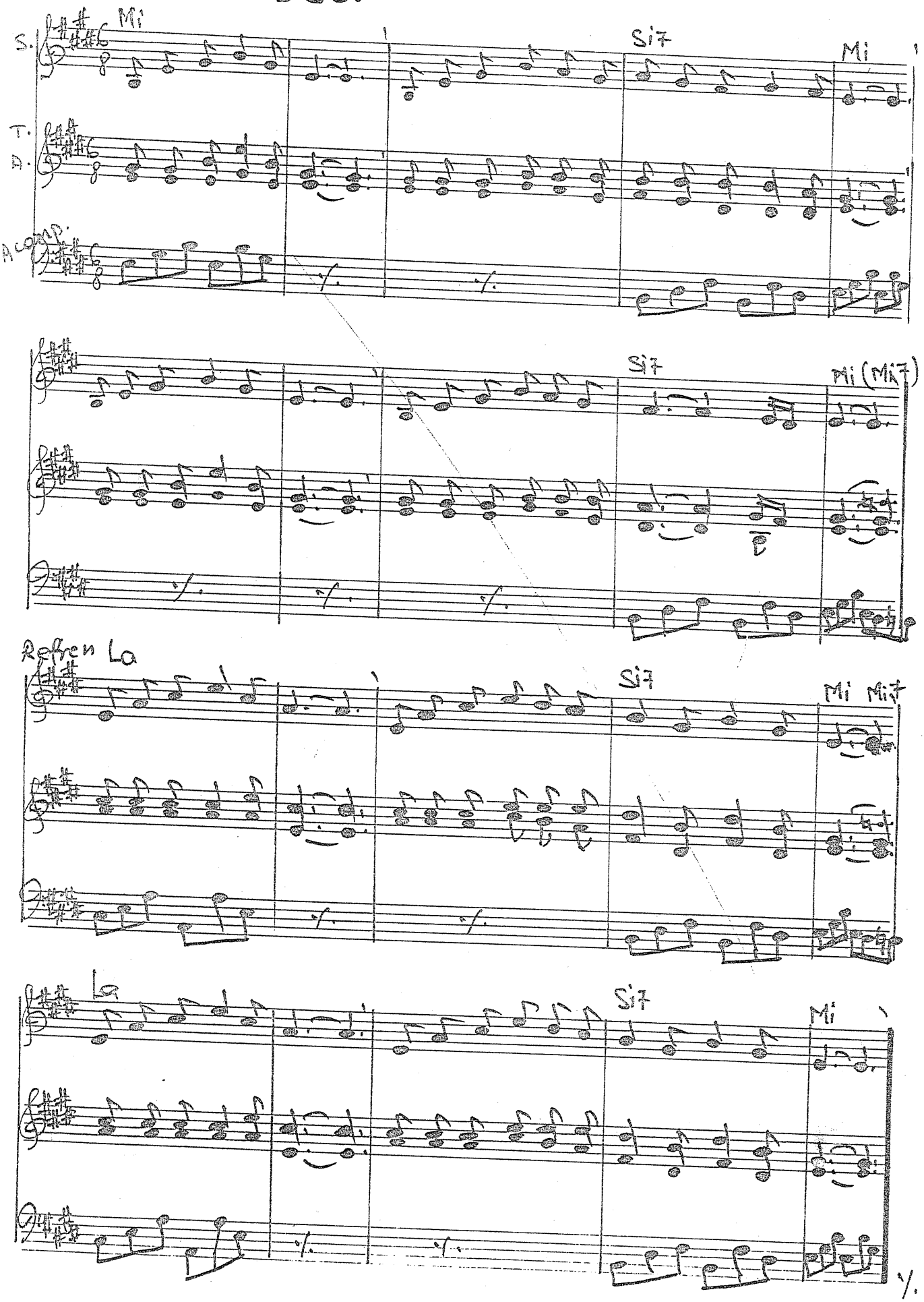
S.
T.
B.
Acomp.
Mi
Si7
Mi
Si7
Mi (Mi7)
Refren La
Si7
Mi Mi7
La
Si7
Mi

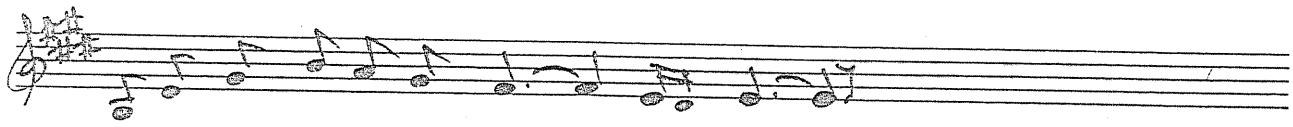

-960. Slavă să-Ți fie-n veci

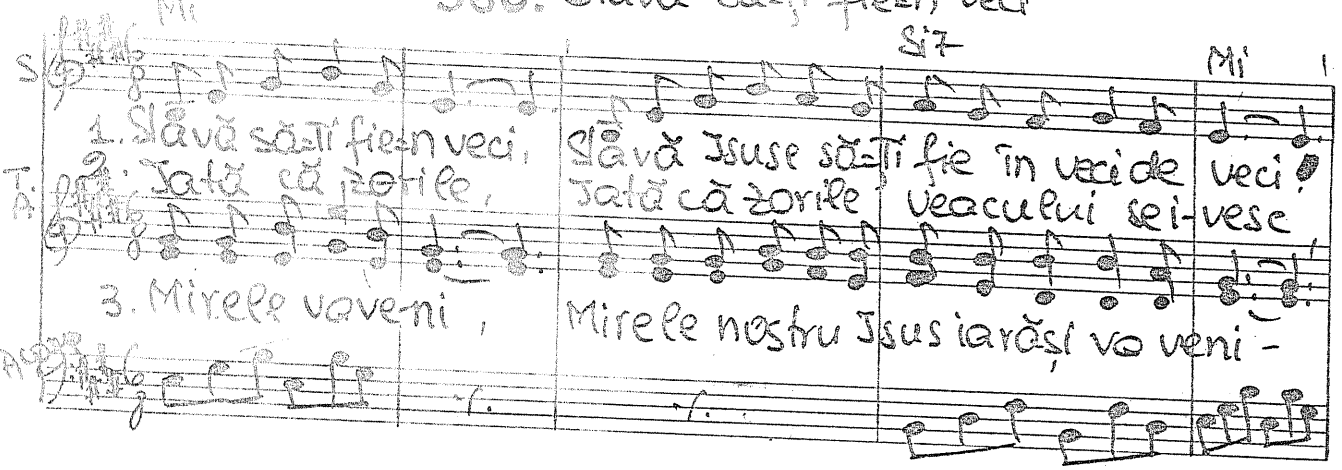

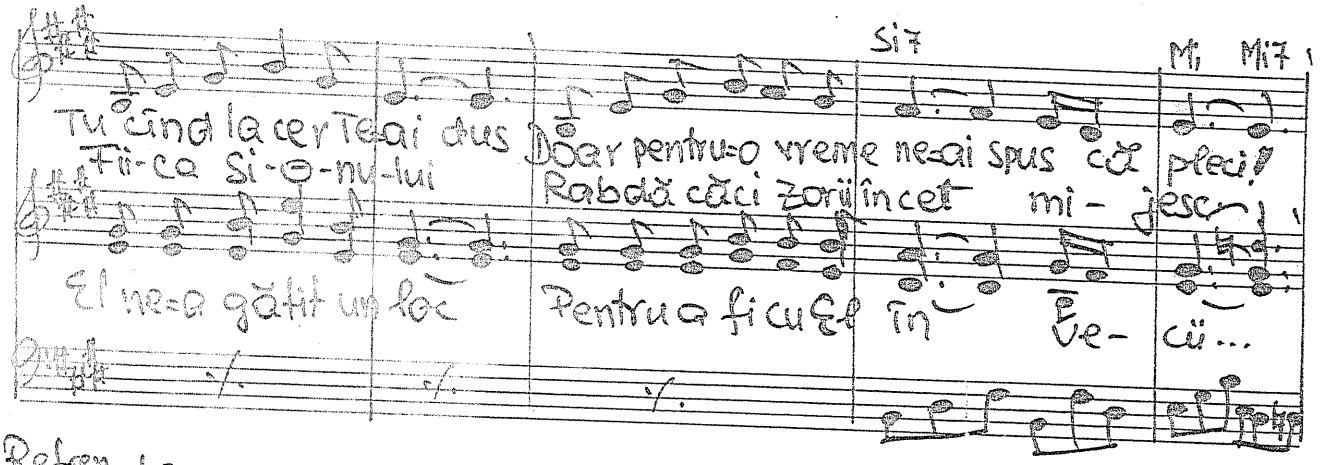

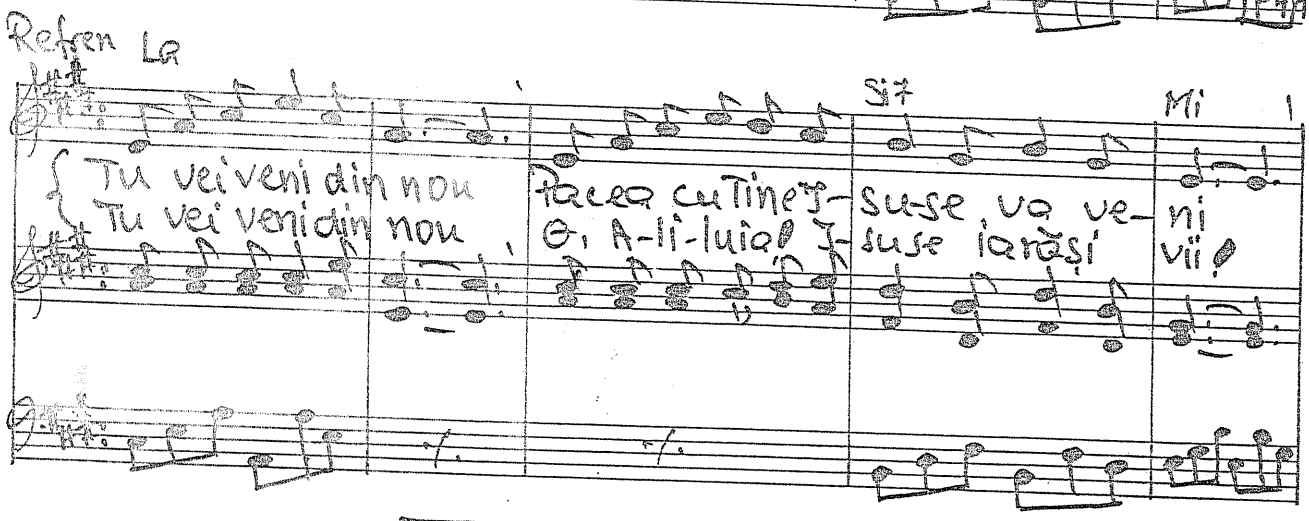

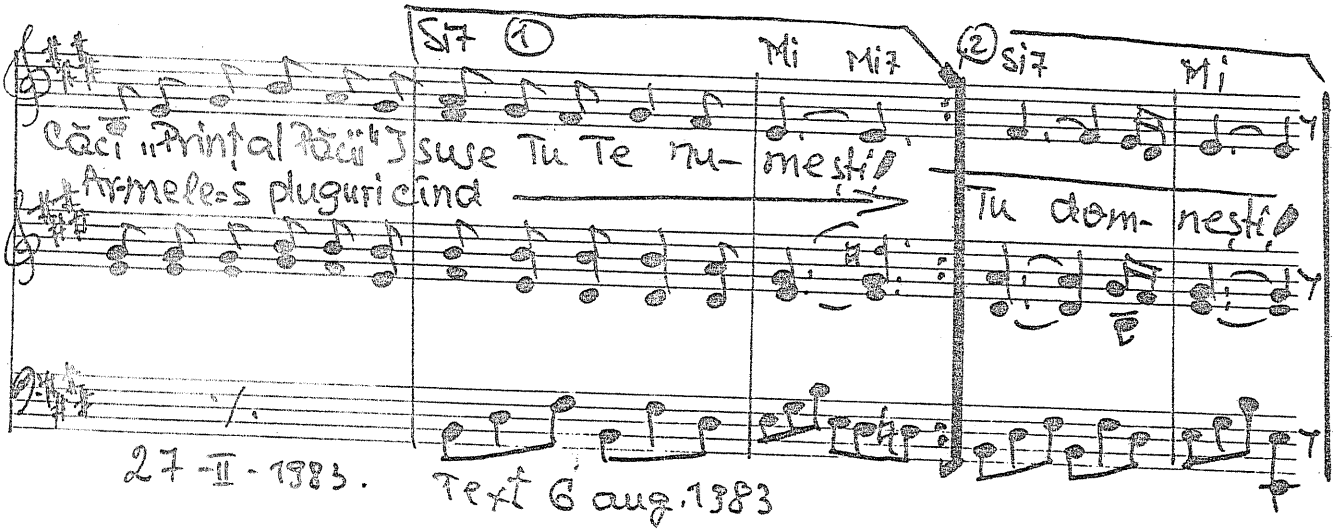

27-II-1983. Text 6 aug. 1383

TRIO

961. Noi avem un Mare Preot

Evrei 4.14-16

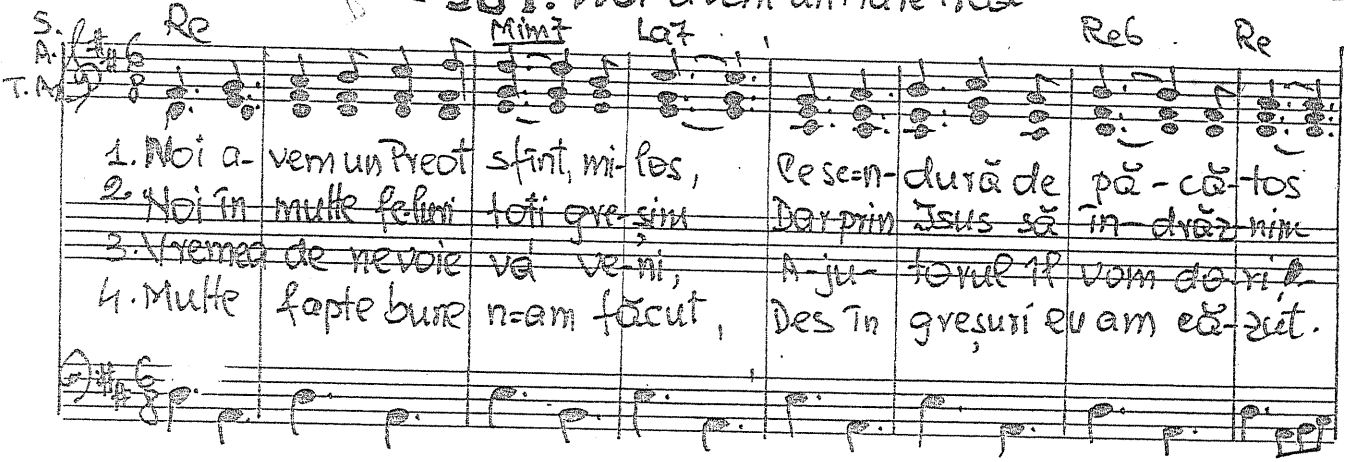

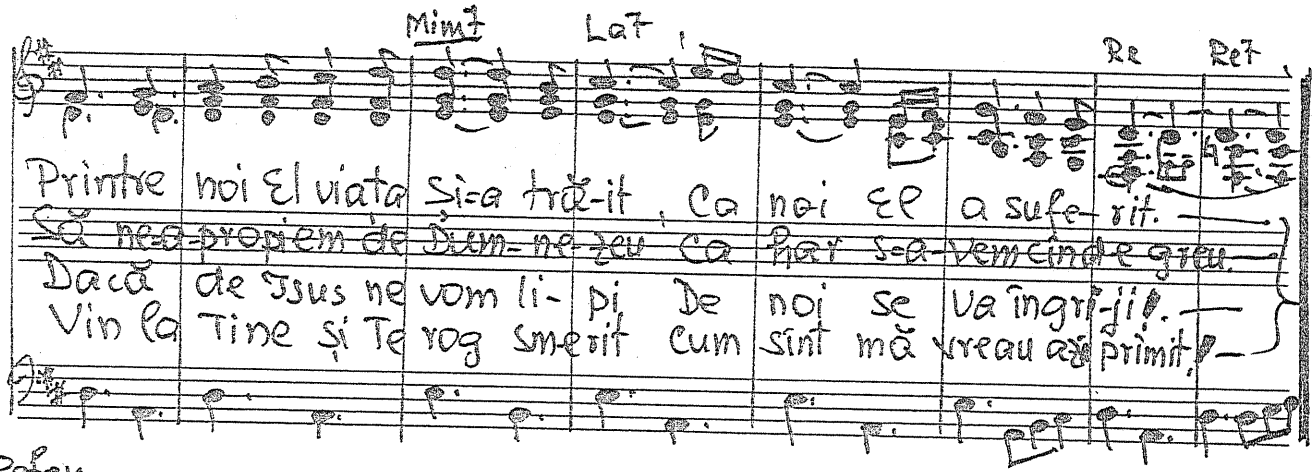

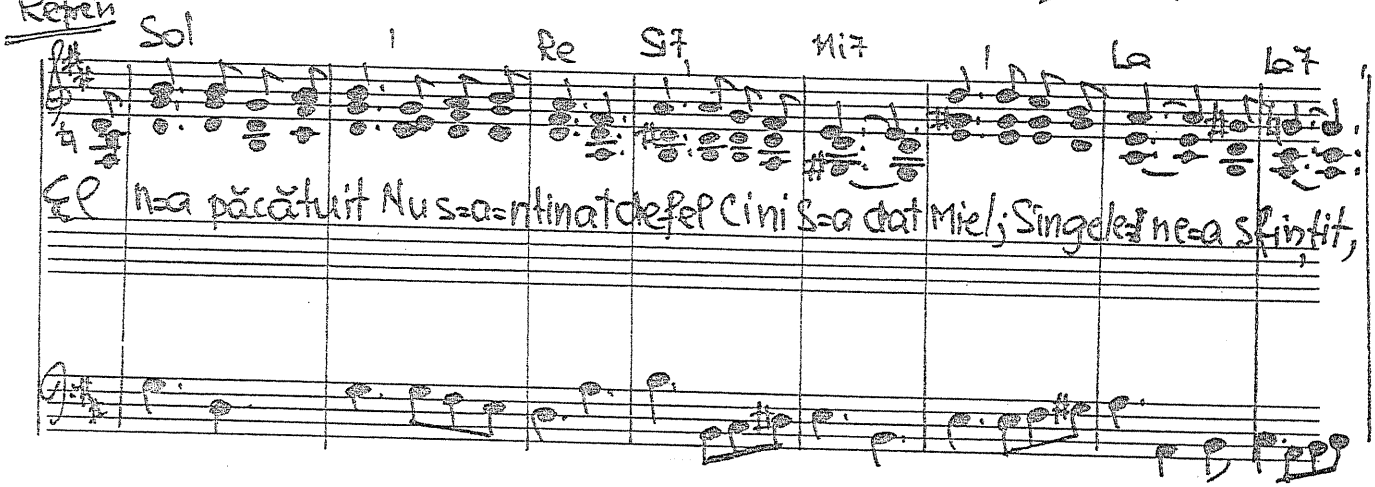

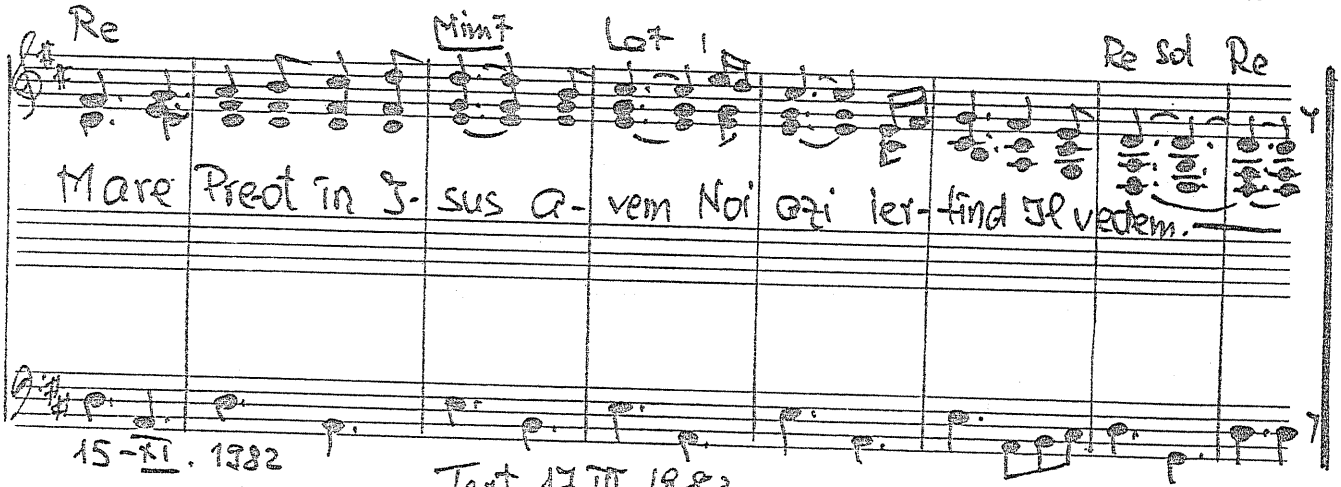

15-XI. 1982

Text 17 III - 1983

96 2. „Cîntarea sîngelui"

Apoc. 5:9

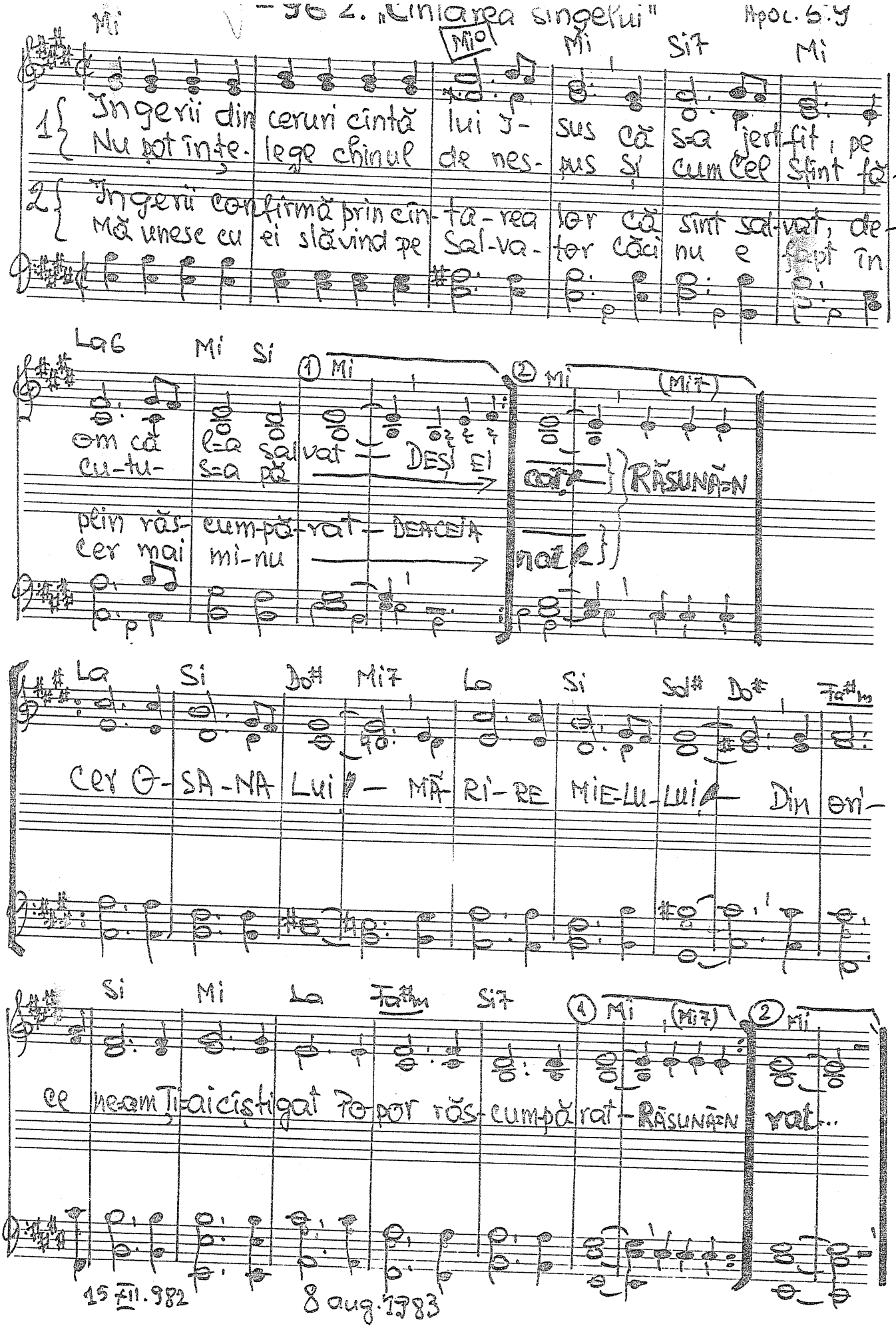

Mi | Mi° | Mi | Si7 | Mi

1{ Îngerii din ceruri cîntă lui I- sus că s-a jertfit, pe
Nu pot înțe- lege chinul de nes- pus și cum Cel Sfînt fă-

2{ Îngerii confirmă prin cîn- ta-rea lor că sînt sal-vat, de-
Mă unesc cu ei slăvind pe Sal-va- tor căci nu e fapt în

La6 | Mi | Si | ① Mi | ② Mi | (Mi7)

om că l-a salvat — DEȘI EI
cu-tu- s-a pă — cat } RĂSUNĂ-N

plin răs- cum-pă-rat — DEACEIA
cer mai mi-nu — nat }

La | Si | Do# | Mi7 | La | Si | Sol# | Do# | Fa#m

Cer O- SA-NA Lui — MĂ- RI-RE MIE-LU-LUI — Din ori-

Si | Mi | La | Fa#m | Si7 | ① Mi | (Mi7) | ② Mi

ce ne-am Ți-ai cîștigat Po-por răs-cum-pă-rat — RĂSUNĂ-N rat...

15 XII. 982 | 8 aug. 1983

Text T. Mp. 5. 1-16

963. Safira și Anania.

Re La7 Sim La Re

1. Sa- fi-ra și A-na-ni-a o mo-și-oa-ră vînd. Un gînd viclean s-a
2. De-a-tîte-a ori cînd facem rău As- cunși pe veci ne-am vrea. Crezînd că nimeni
3. Cînd totul e des-coperit Și-as-cunde nu pu-tem să recunoaștem
4. Și bi-ru-im is- pi-ta-grea Chiar Duhul Sfînt ne-a dat; Spre-a nu Îl întris-

Sol La7 Re La7

strecurat o parte ascun-zînd. Se duc la u-ce-nici și spun Mo-
n-a văzut cu capul sus vom sta. Dar nu-i nimic a-coperit ce-a-
făr' o-col Păcate-le ce-a-vem. De-a-ceia Domnul a venit să
ta vreodat' să ducem trai cu-rat! Fe-ri-ce-a-cei ce-n i-ni-mă Îl

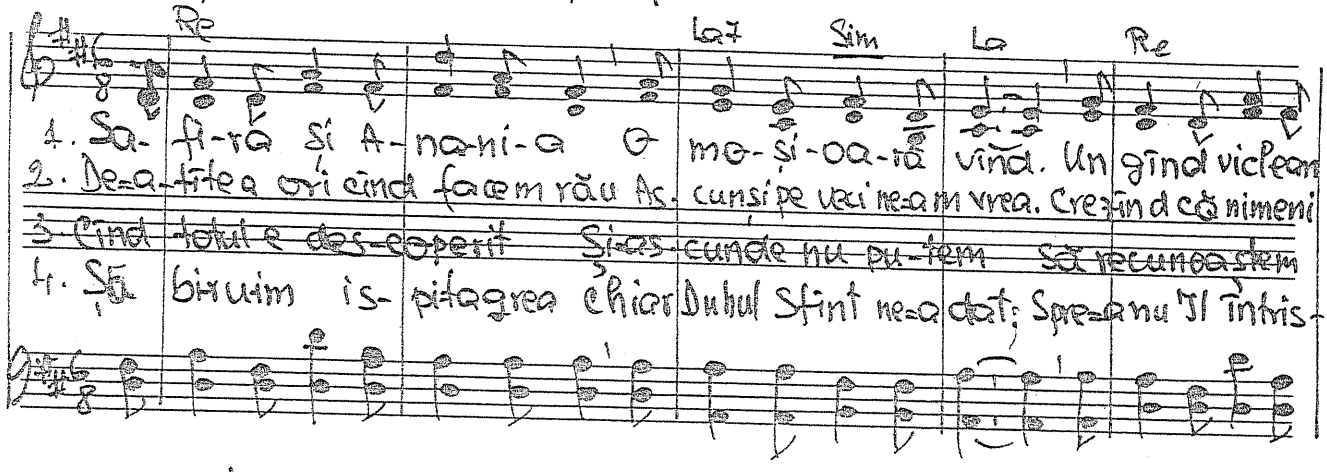

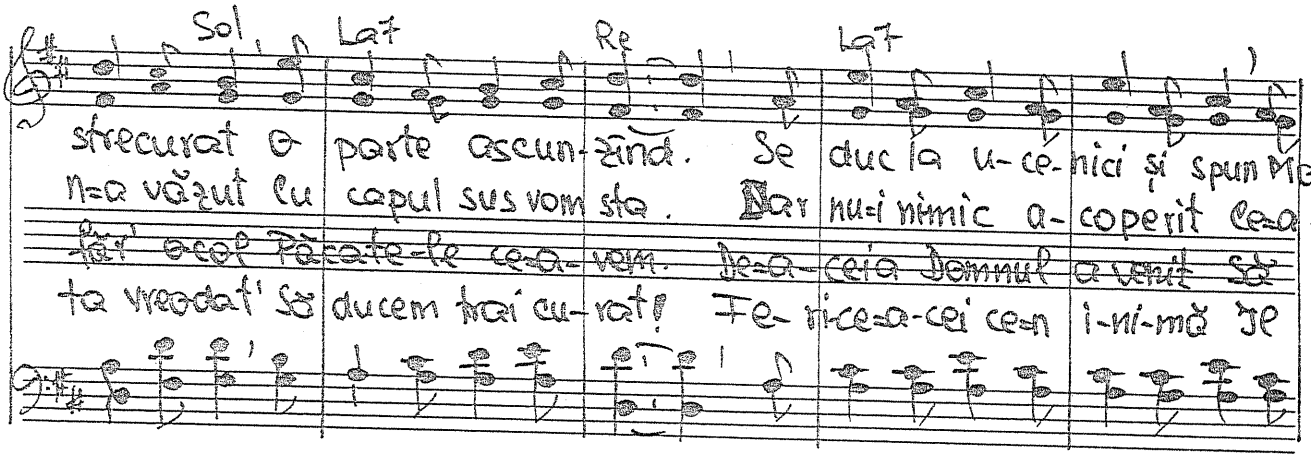

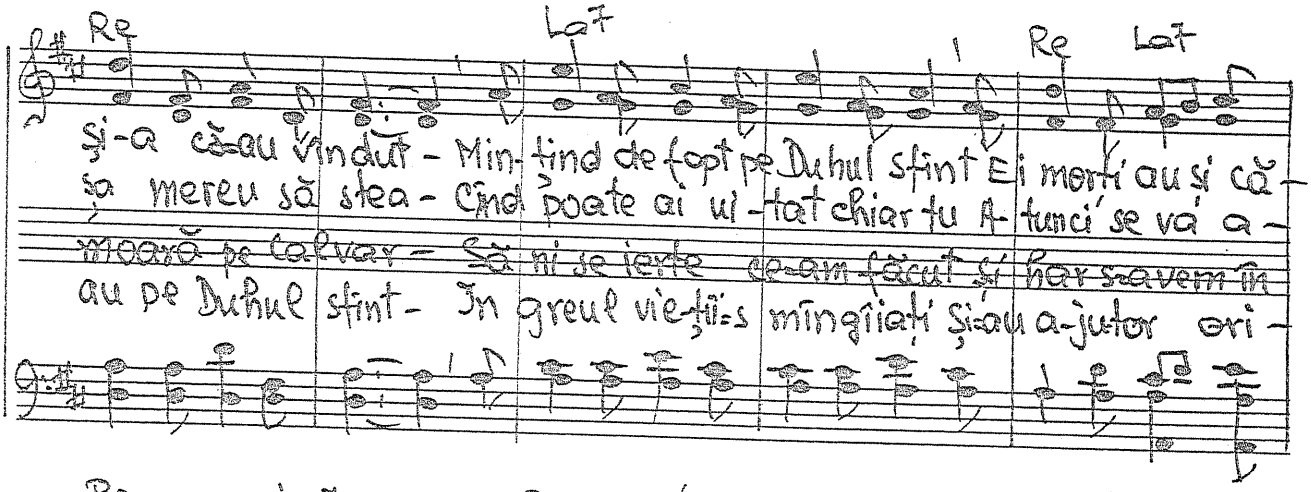

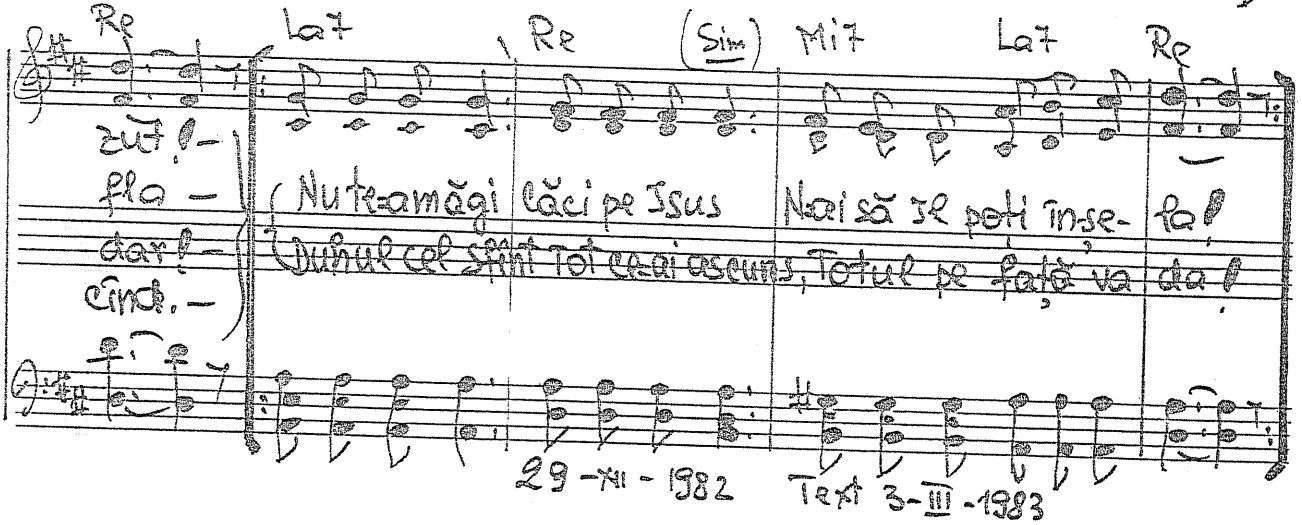

Re La7 Re La7

și-a că-au vîndut - Min-ținînd de fopt pe Duhul Sfînt Ei morți au și că-
ș-a mereu să stea - Cînd poate ai ui-tat chiar tu A-tunci se va a-
moară pe Calvar - Să ni se ierte ce-am făcut și har s-avem în
au pe Duhul sfînt - În greul vie-ții-s mîngîiați și-au a-jutor ori-

Re La7 Re (Sim) Mi7 La7 Re

zut! -
fla -
dar! -
cînd. -

Nu te-amăgi căci pe Isus N-ai să Îl poți în-șe- la!
Duhul cel Sfînt Tot ce-ai ascuns, Totul pe față va da!

29-XII-1982 Text 3-III-1983

964. Alikuia, Alikuia ...

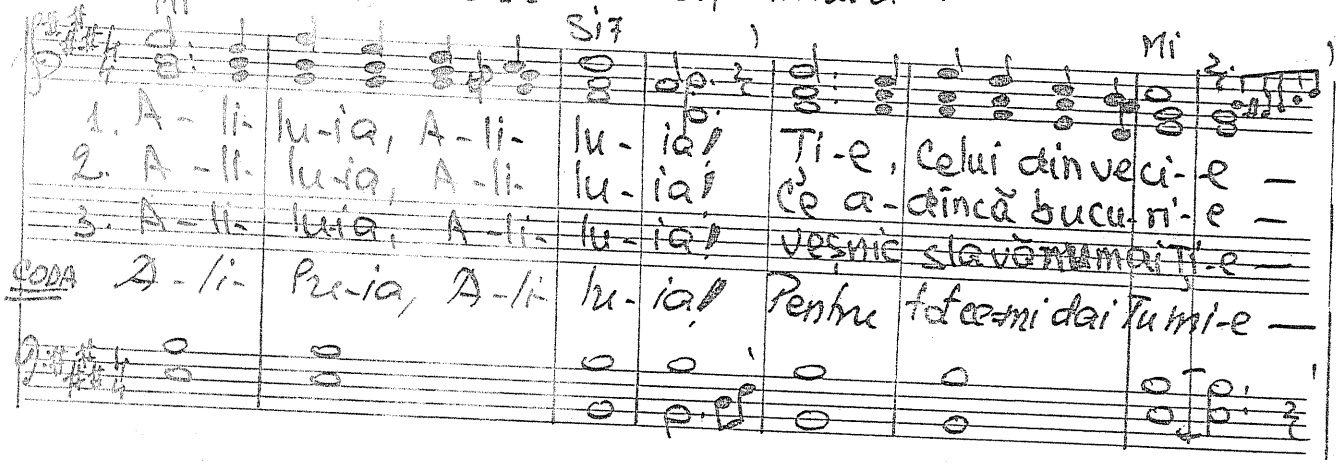

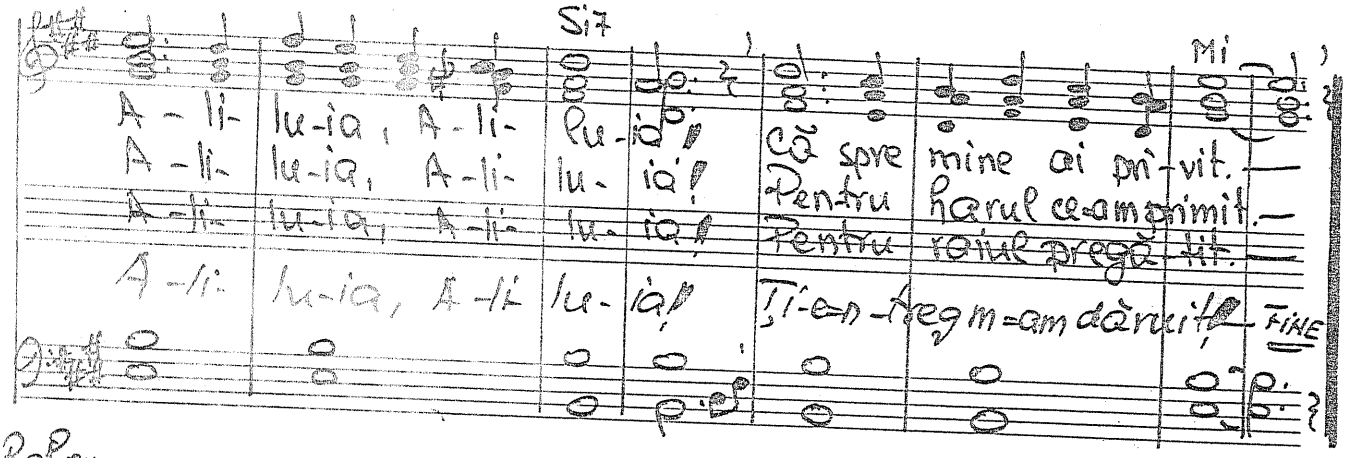

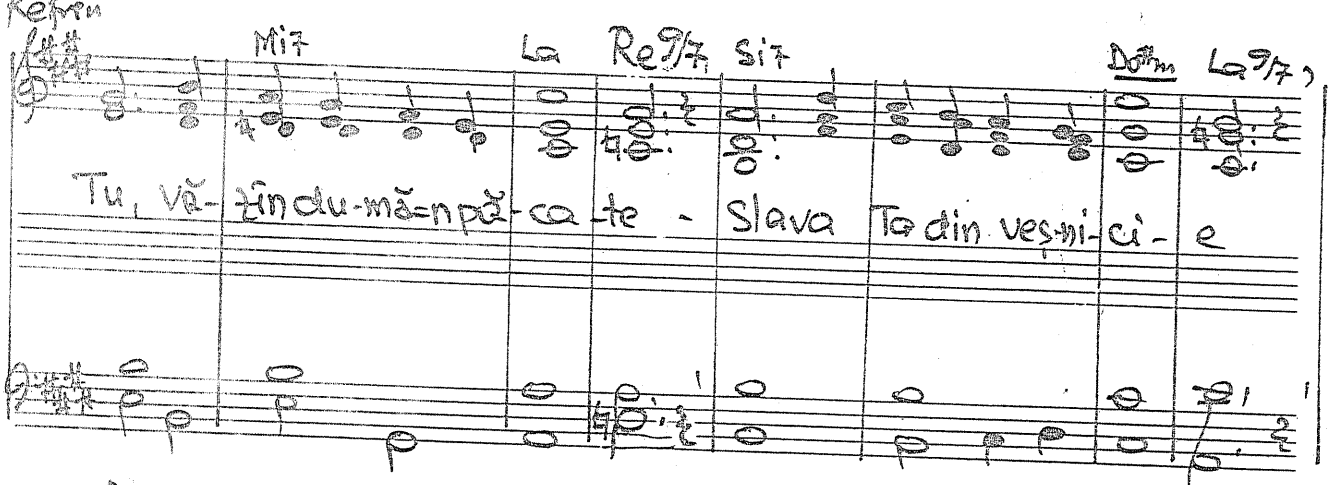

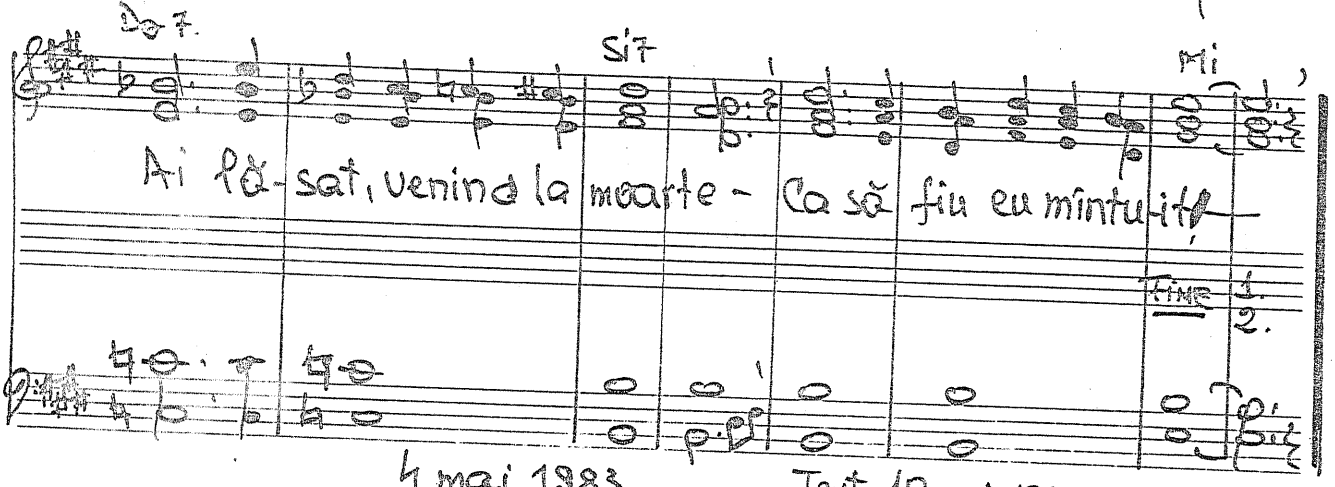

4 mai 1983 Text 10 mai 1983

- 965. Pe pămînt cît ai trăit

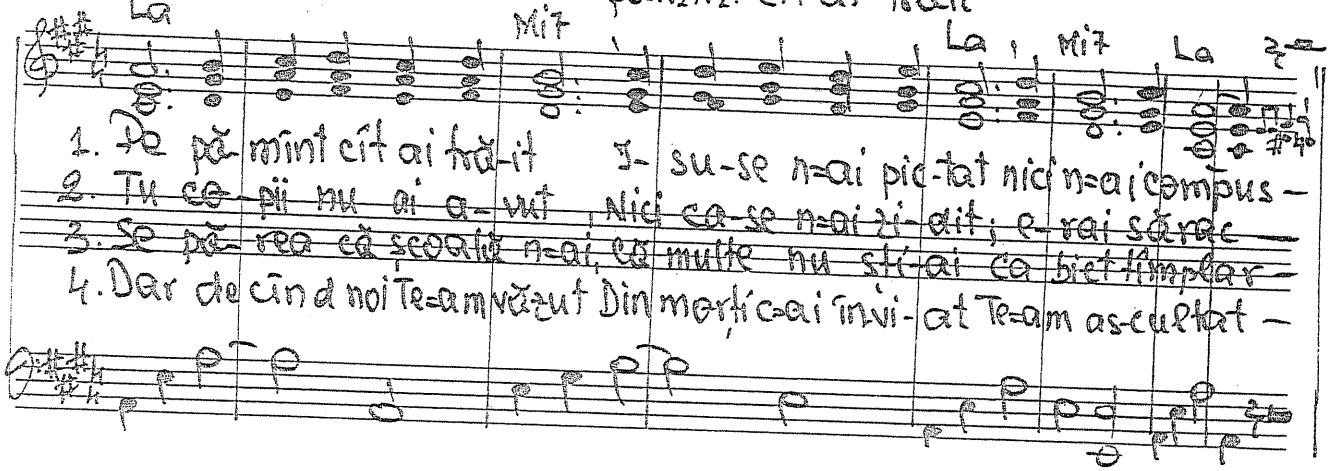

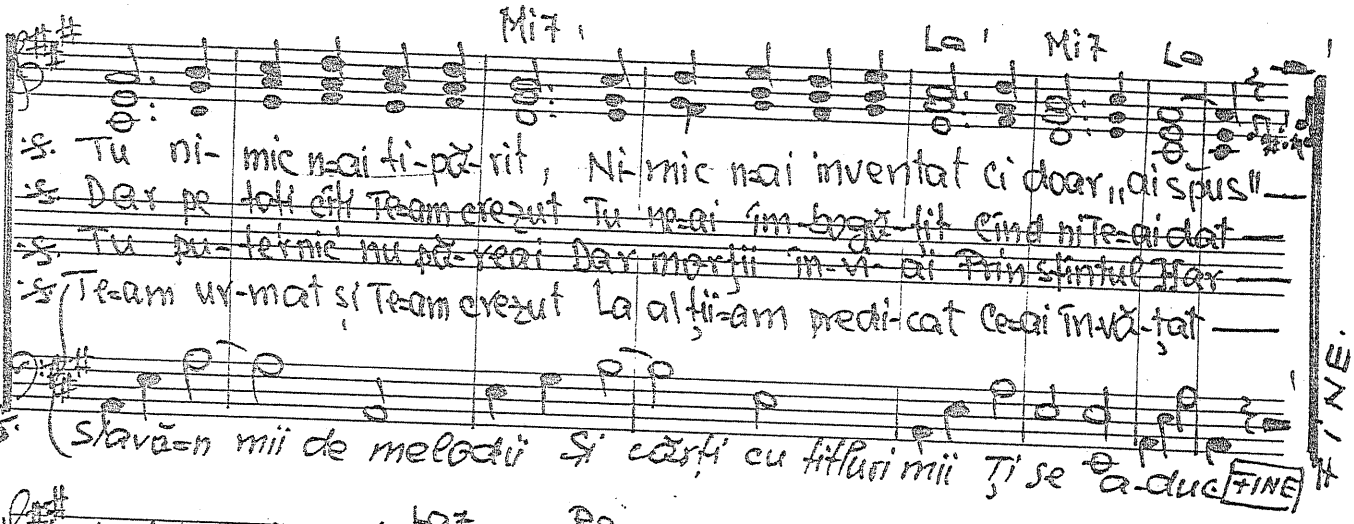

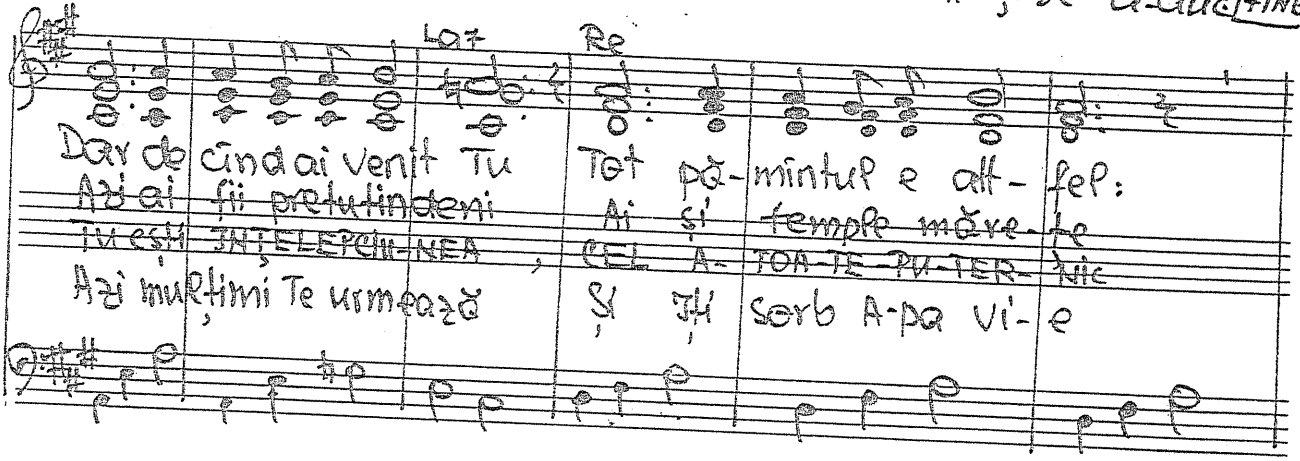

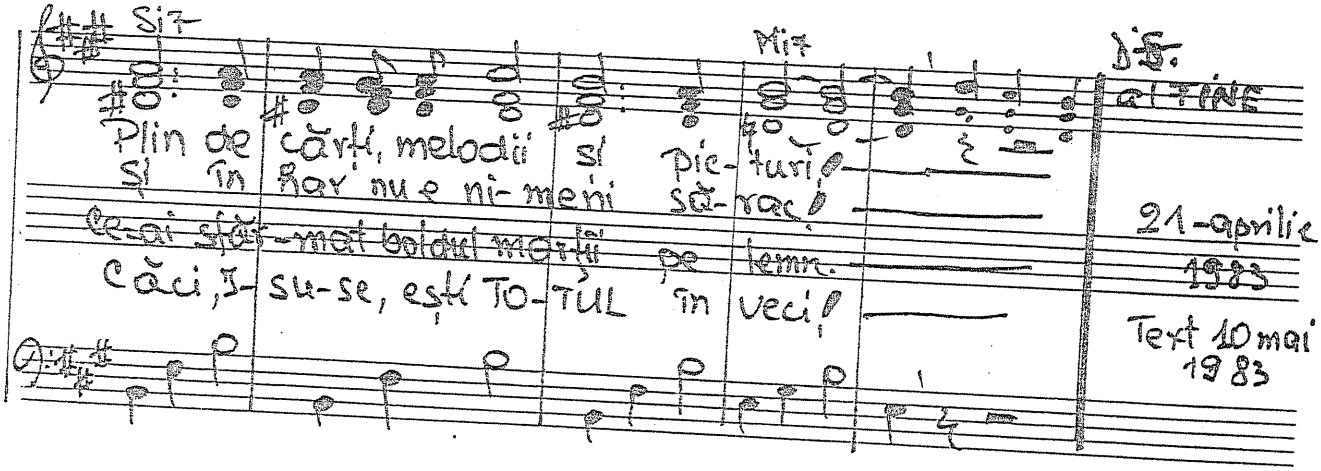

966. Mi-e foame de Tine...

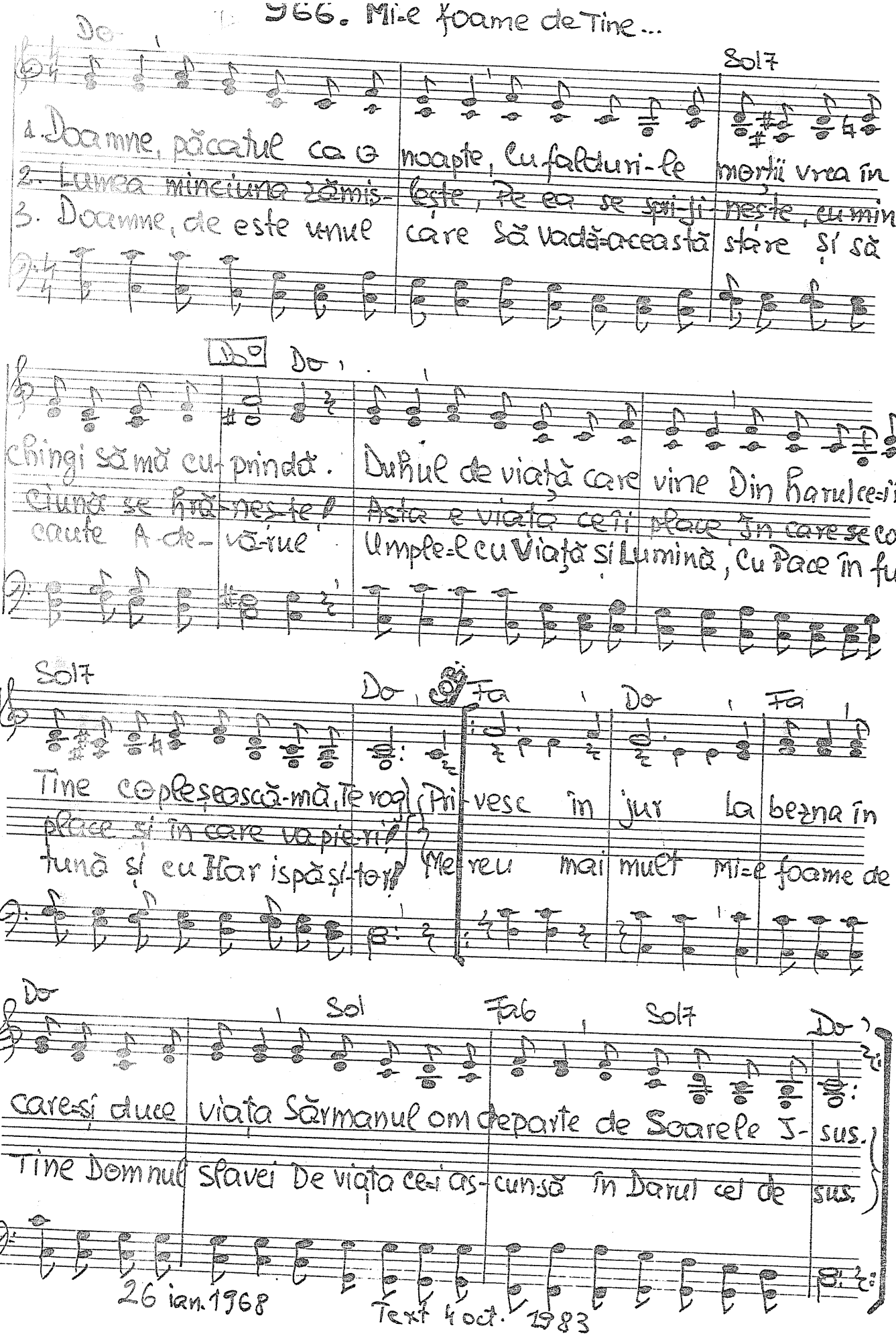

967. Aliluia, Amin

Do Sol7 Do Lam Fa

A-li-lu — ia, AMIN, A-li-lu — ia, AMIN A-li-lu-ia, A-li-lu-ia, A-li-

Sol7 Do CODA. Lam7 Re7 Sol7

lu — ia! E-ram departe de Hristos Zăceam în greu păcat Dar

Do Sol7 Do Sol7 Do Sol7 Do Si7

Domnu-n veci va fi mărit Căci de mine El mult s-a-ndurat. N-am știut că Isus ve-

Mi Lam Sol7 Mib

ni-se, nici că a mu-rit, Nici că-a bi-ru-it — Astăzi El es-te un

Sib7 Mib Lab Sol Do Mi7

Martor de viața nouă ce o trăiesc. Cum aș putea ca să

Lam Sol7 Do Re7 Sol D.C. Sol Do

tac și să nu spun ce Domnul Isus mi-a fă-cut, A-Li-LU — IA!

11 martie 1968.

1966. Atîți însingurați

Reb — Lab7

1. In jurul nostru sînt atîți în-sin-gu-rați, Ji în-til-nim, dar sînt în
2. Rămîn străini și pentru cei din casa lor Rămîn tot veci chiar într-un
3. Isus Hris-tos dorește să trăiești din plin Căci El e Viață, vînde-

Reb — Solb

Seamă nebăgați; In dosul ușii ei rămîn la fel de singuri
loc clo-co-ti-tor Și sinu-ciderea le pare că e calea
care și a-lin De Il pri-mești a-vea-vei mii de frați oriunde

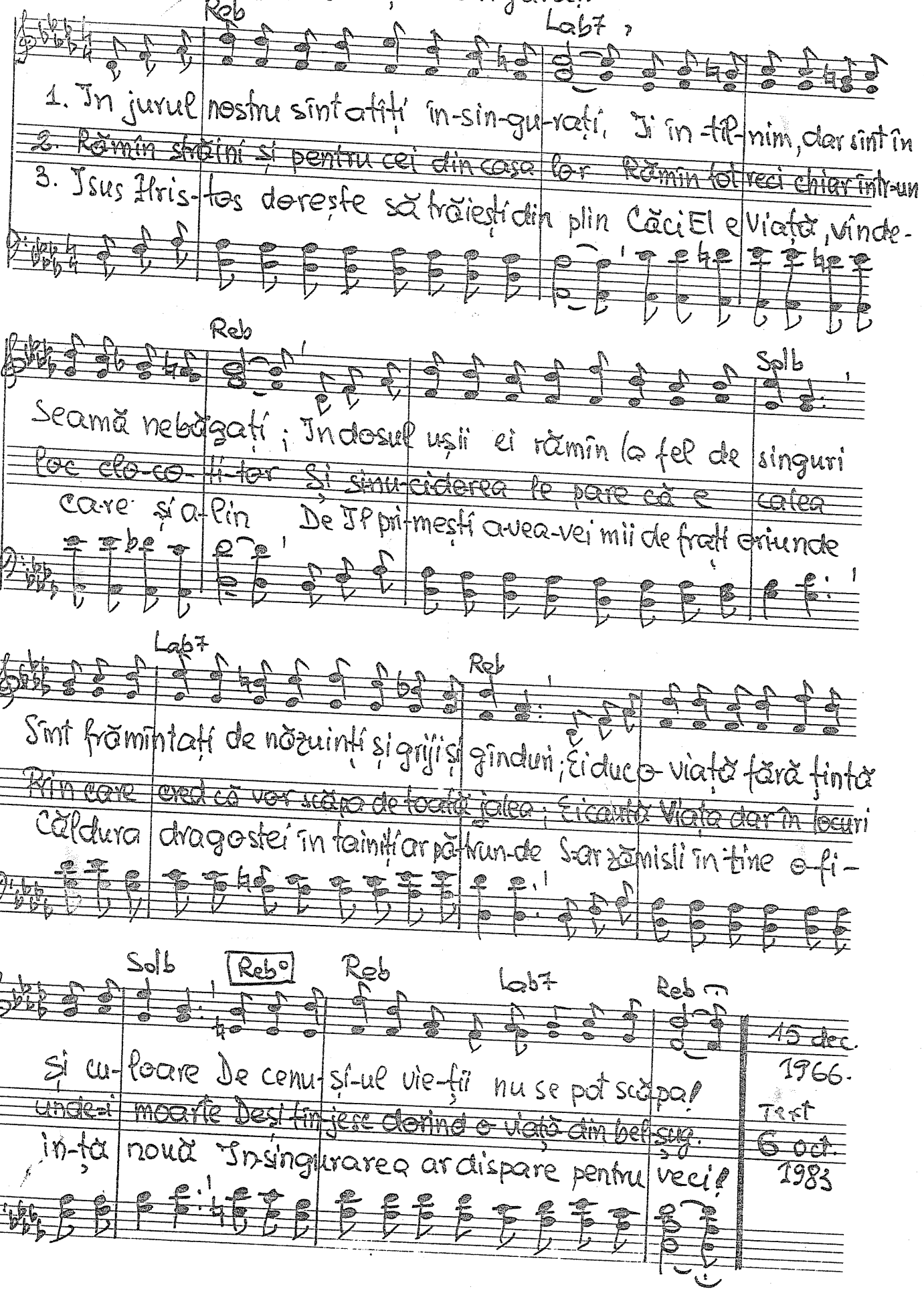

Lab7 — Reb

Sînt frămîntați de năzuinți și griji și gînduri; Ei duc o viață fără țintă
Prin care cred că vor scăpa de toată jalea; Ei caută Viața dar în locuri
Căldura dragostei în tainiți ar pă-trun-de S-ar zămisli în tine o fi-

Solb — Reb° — Reb — Lab7 — Reb

Și cu-loare De cenu-și-ul vie-ții nu se pot scăpa!
unde-i moarte Deși tîn-jesc dorind o viață din bel-șug.
în-ță nouă Insingurarea ar dispare pentru veci!

15 dec. 1966.
Text 6 oct. 1983

D 181

- 969. Cît voi trăi.

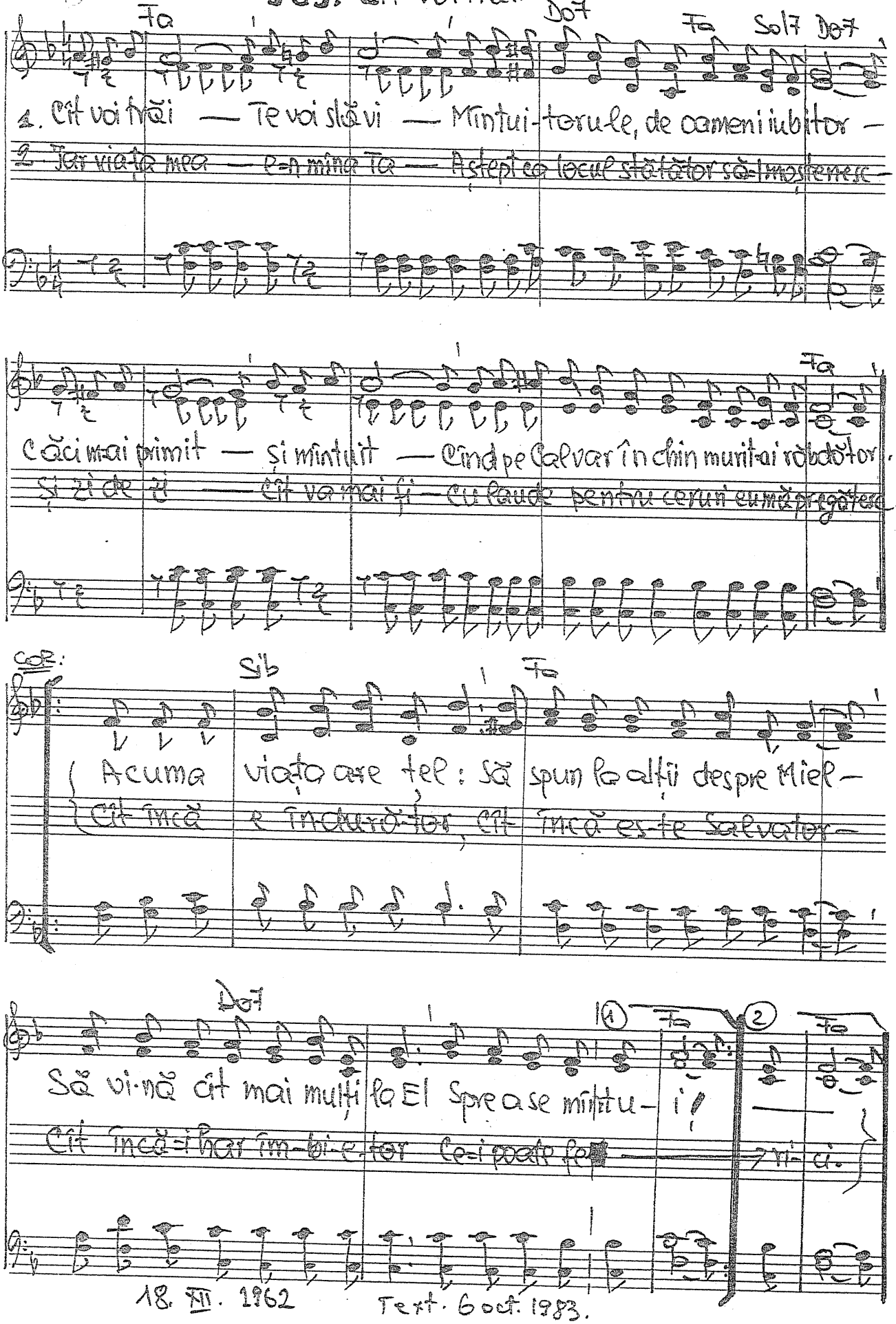

18. XII. 1962 Text. 6 oct. 1983.

340. În zile de dureri.

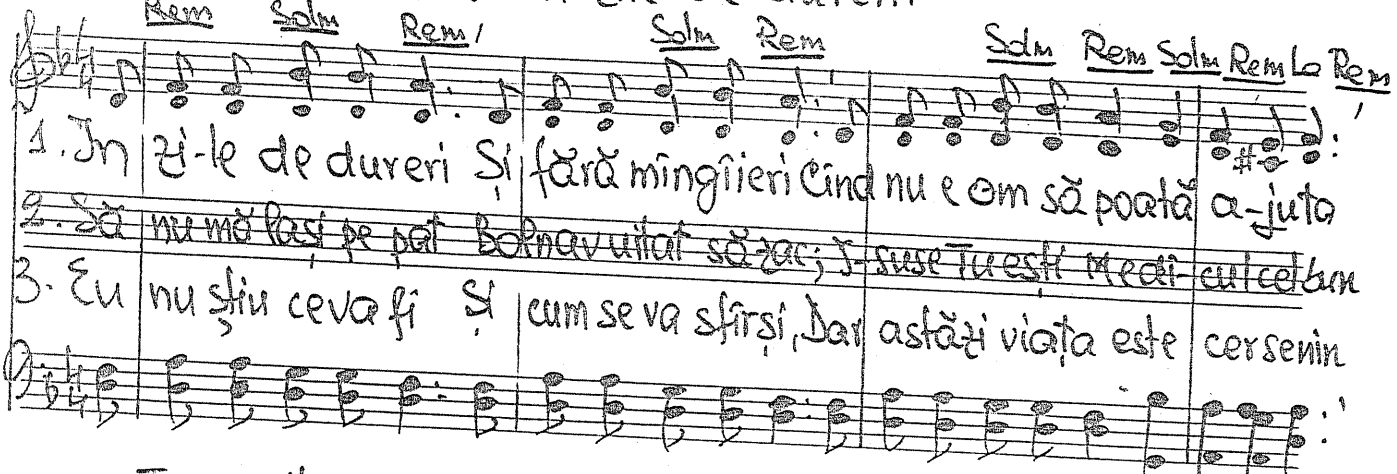

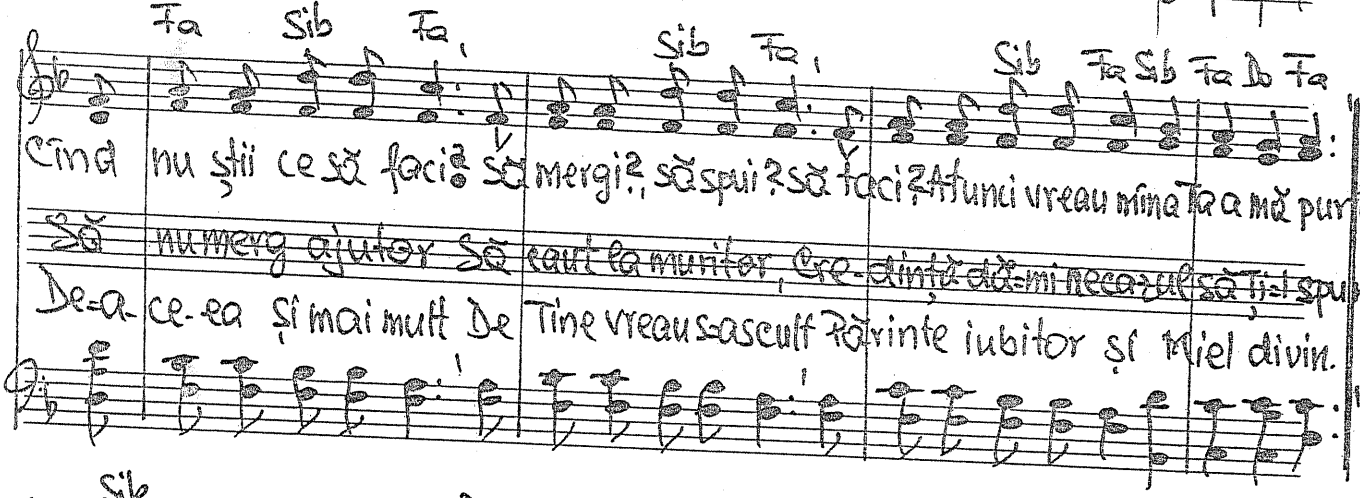

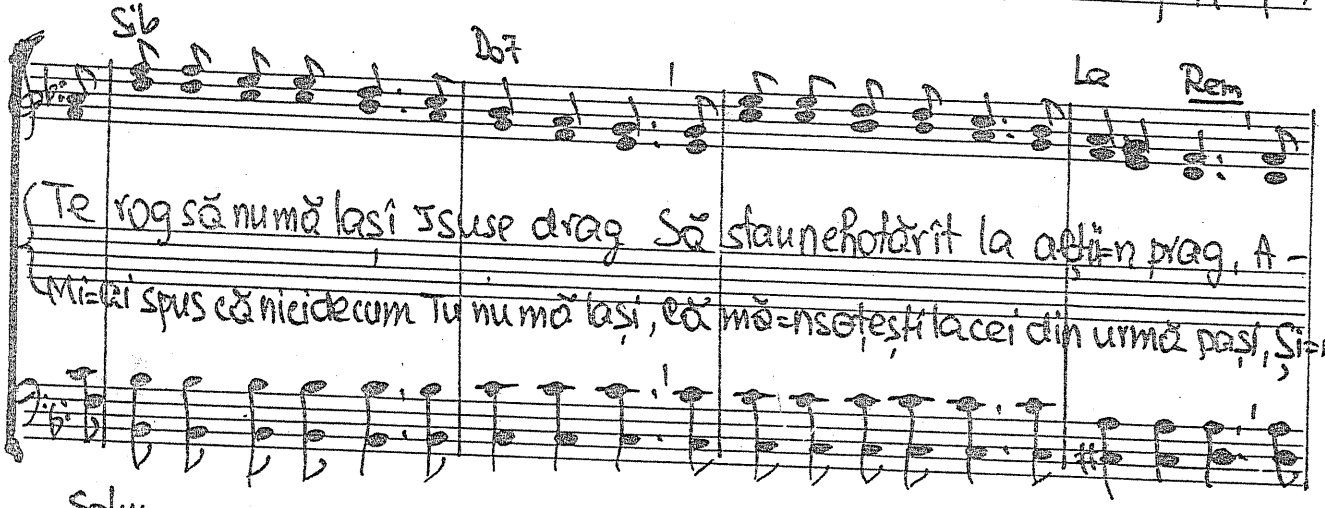

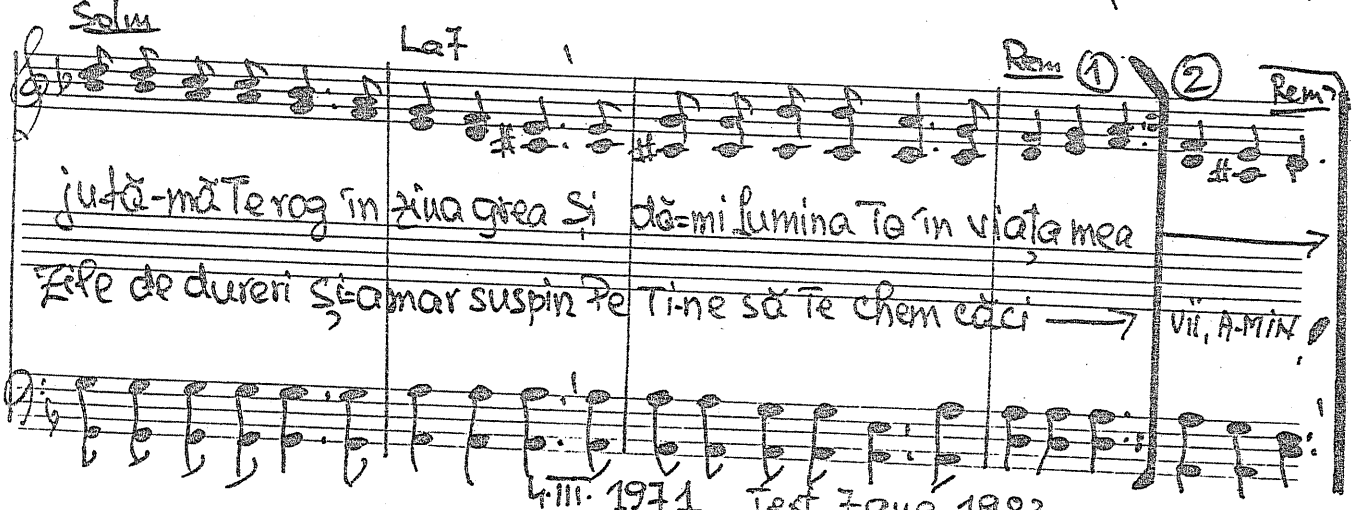

4.III. 1971 Text 7 aug. 1983.

971. O, dacă sfințirea.

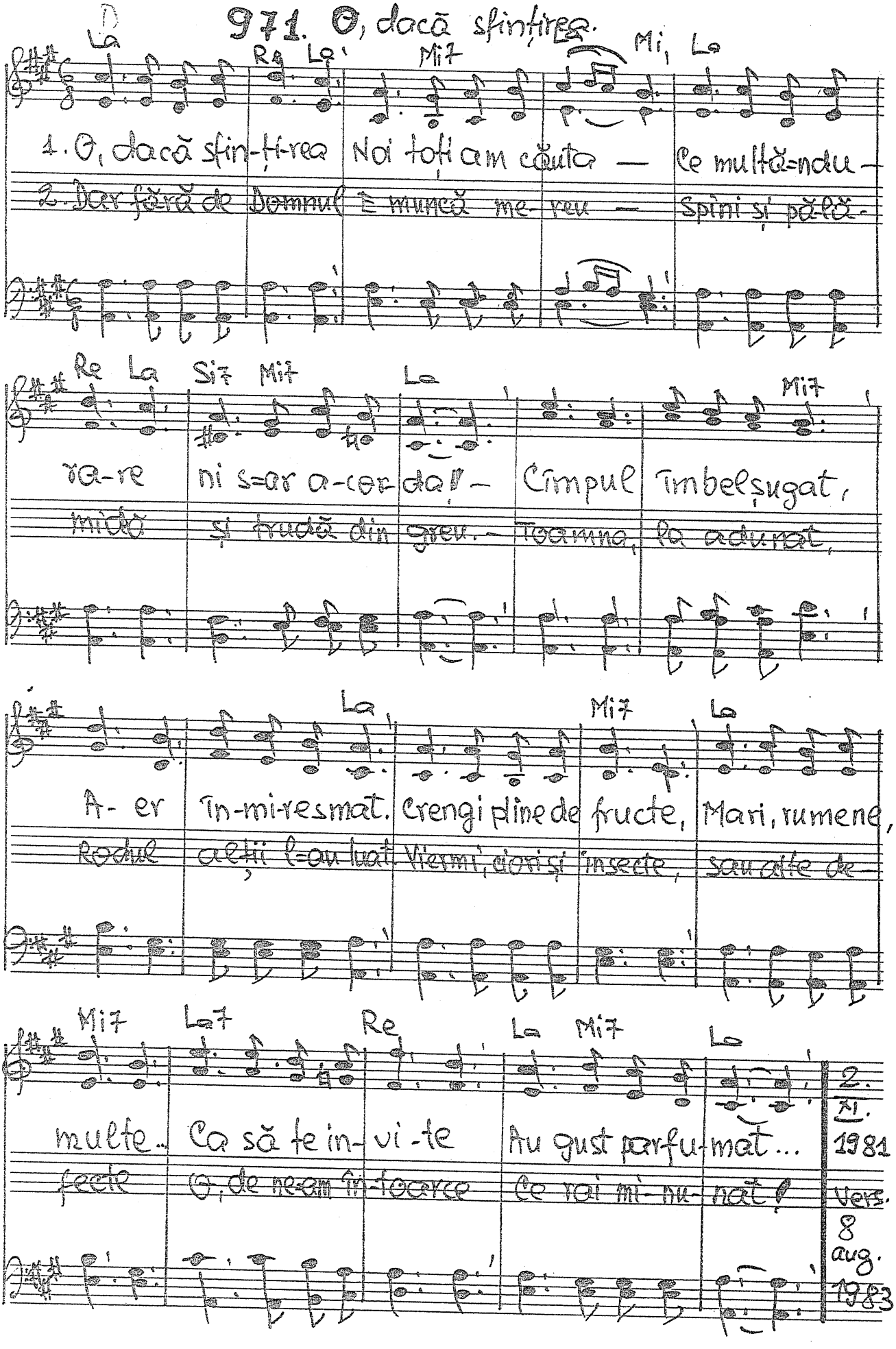

Sdo Fa D **972.** Tu ești mai mare Ep. către Evrei

Solm7 Do7 Fa

1. Tu ești mai mare decît A-a-ron Căci el ispășea cu un sînge străin
2. Tu ești mai mare ca orice proroc Căci ei despre Tine umili proroceau
3. Tu ești mai mare ca Moise cel blînd: Stăpîn peste casă el Te anunța

Solm7 Mi La7 Rem

Tu ești mai mare ca Iosif cel bun De drag suferit-ai în chin!
Tu ești mai mare ca îngerii sfinți Căci voia-Ți smeriți împli-neau...
Tu ești mai mare ca fi-ul lui Nun, Căci noi în odihnă-om in-tra!

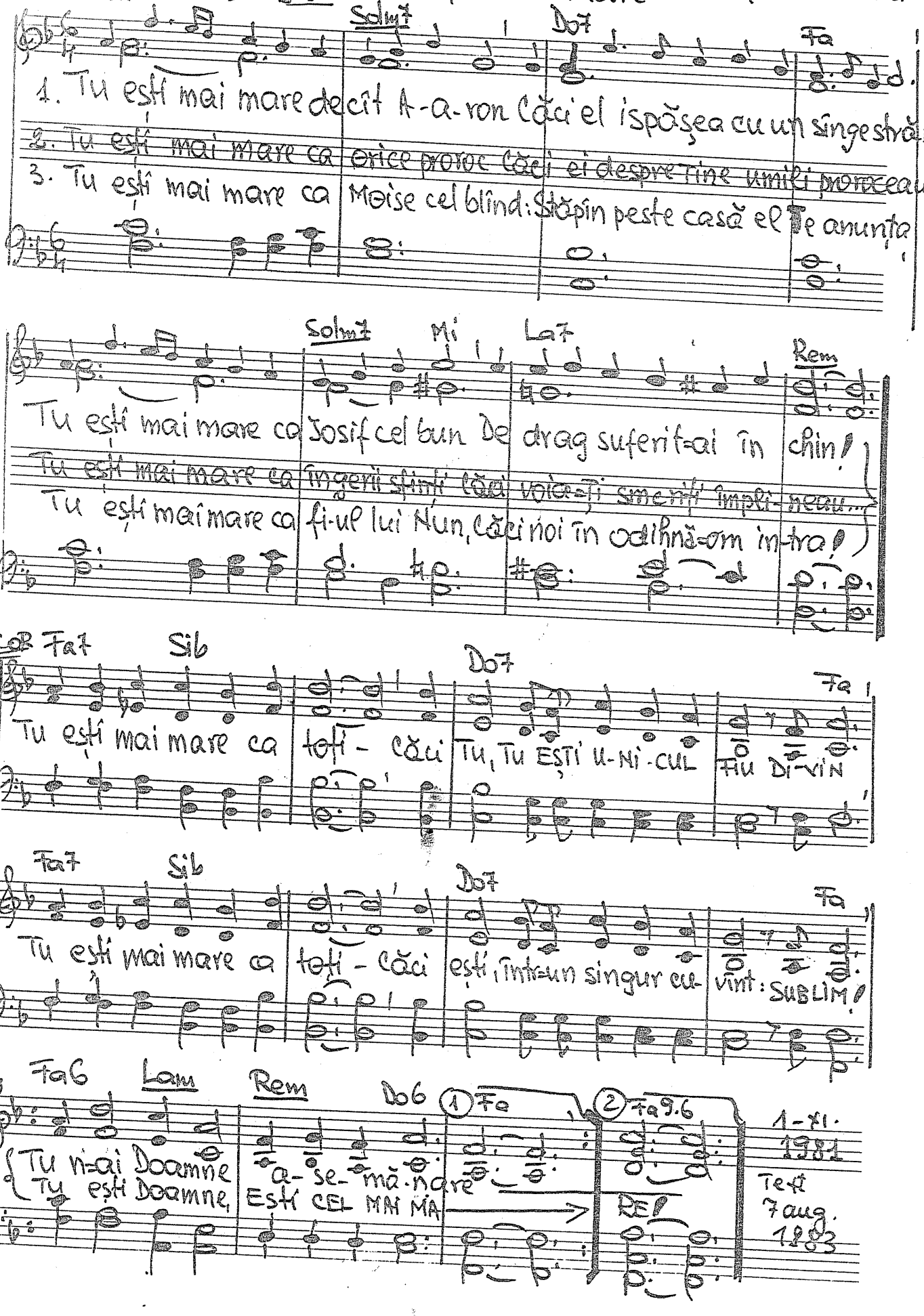

COR Fa7 Sib Do7 Fa

Tu ești mai mare ca toți - Căci Tu, Tu EȘTI U-NI-CUL FIU DI-VIN

Fa7 Sib Do7 Fa

Tu ești mai mare ca toți - Căci ești, într-un singur cu-vînt: SUBLIM!

Fa6 Lam Rem Do6 ① Fa ② Fa9.6

Tu n-ai Doamne a-se-mă-nare
Tu ești Doamne, Ești CEL MAI MA RE!

1-XI. 1981
Text 7 aug. 1983

Mat. 15.10

973. Ce fel de roade ai?

Fa Sol7 Do7 Fa Fa7 Sib

Ce fel de roade ai Pom în grădină sădit?

1. Ja să mă duc să văd
2. Taie=l vi-e-re jos,
3. Doamne, mai lasă=mă
4. Doamne vreau roadele

Re7 Solm7 Do7 Fa Sibm6

mai de a-proape ce ai... Dacă doar frunze ai Tu să știi
Și nici o mi-lă să n=ai! — Nu vreau doar frunze=n el, De=i fără
încă un an să=l gri-jesc — Am să îl sap mai des, Și=am să=l ud,
dela dis-tanță să vezi — Gust parfumat, plăcut; Pomul cu

Do7 Sib Fa Do7 Fa7

că=am să te tai! Jată Stăpînul ce roade ar vrea, ai sau
rod să îl tai! — Jată că a-nii trec Și în pom frunze gă-
să=l guno-iesc — Dacă în el Tu rod n=ai să găsești, ai să=l
drag să=mi lucrezi — Crengile pline ochi Fi-e ple-cate sme-

Sib Rem7 Fa° Fa Sib Do7 Fa

mai? — Dacă doar frunze ai tu să știi c=am să te tai! —
sesc — Taie=l vi-e-re jos, Roadele îmi trebu-iesc! —
tai, — Tu ești Stăpînul și dreptul a-cesta îl ai! —
rit — Drept mulțumi-re că Tu a-tît m=ai în-gri-jit! —

30 sept. 1975 Text 6 oct. 1983.

974.

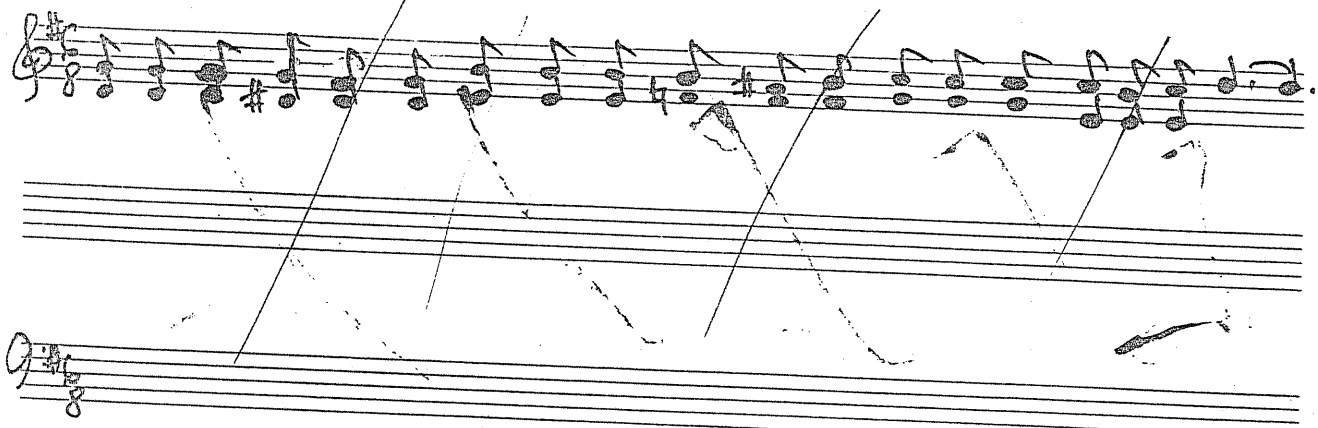

- 974. Slavă să-Ți fie Părinte din ceruri.

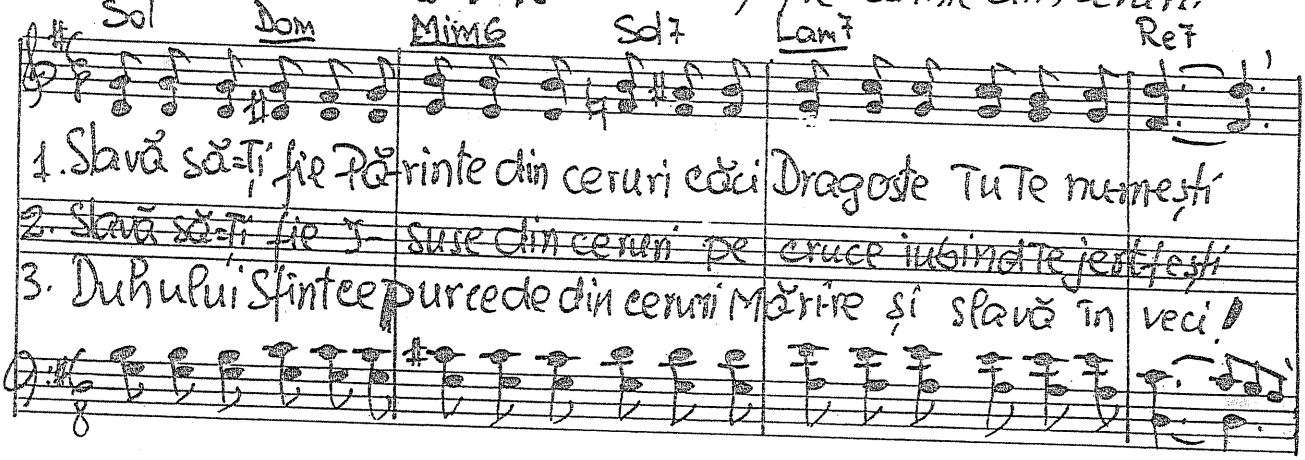

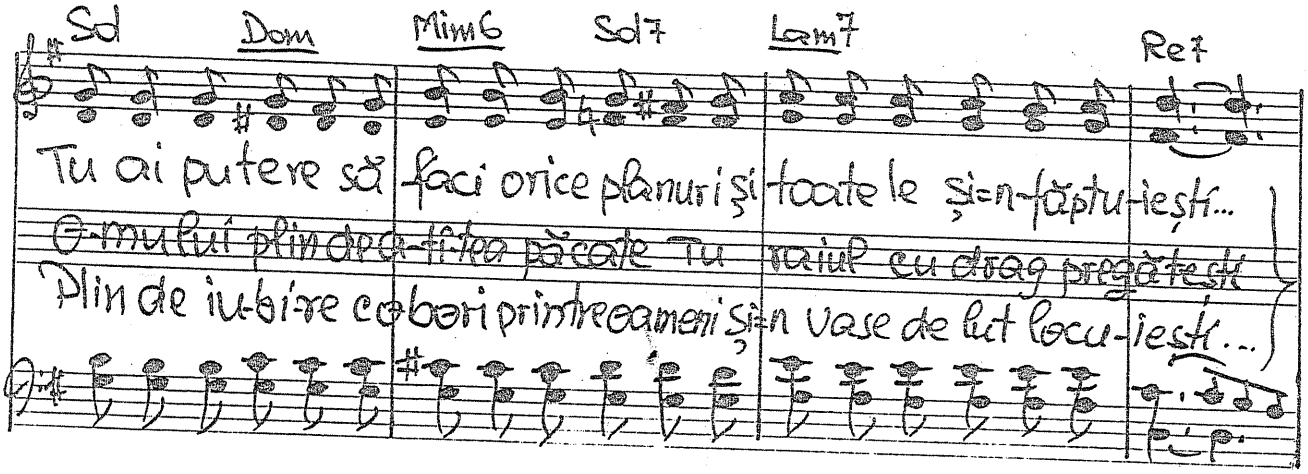

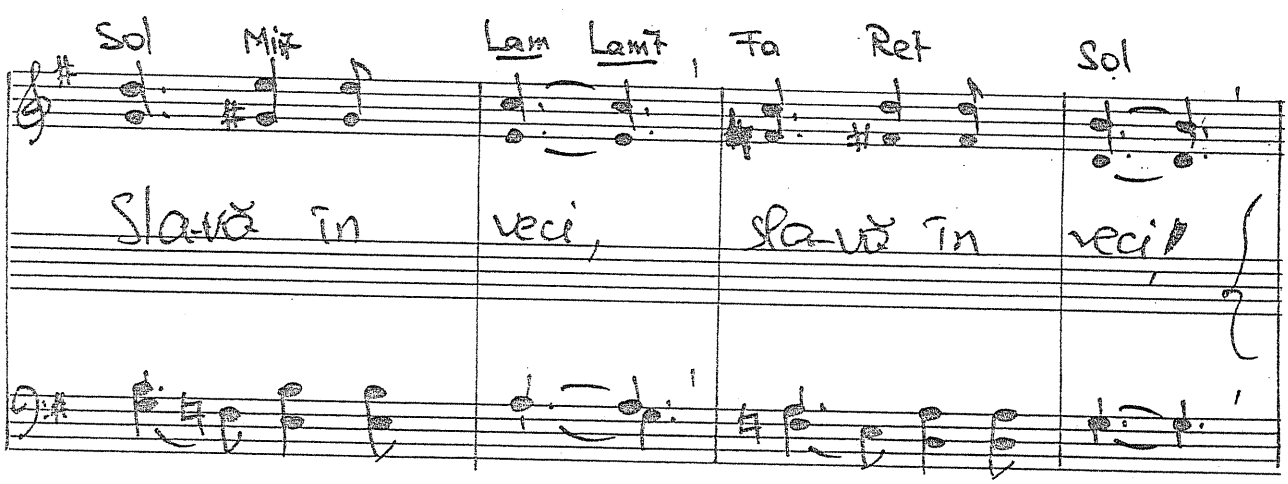

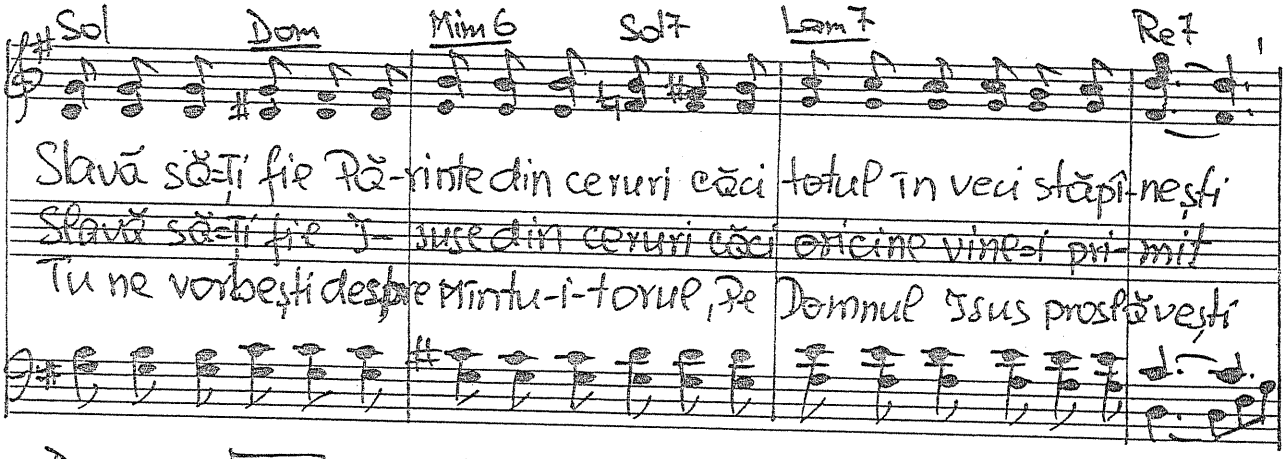

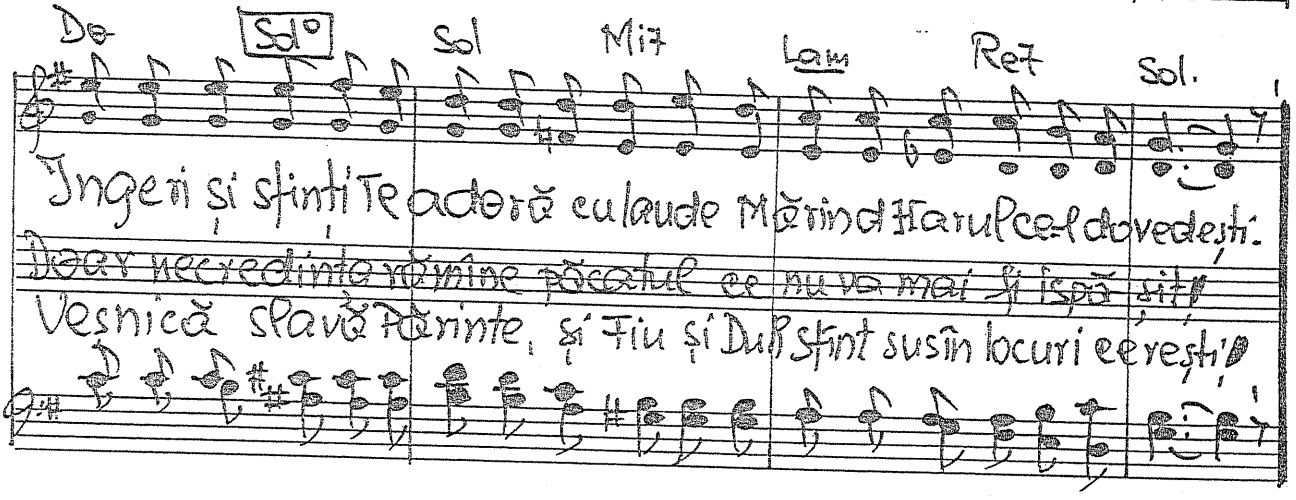

Text 7 oct. 1983

24 oct. 1971

D-942. Mărire Ție în veci de veci!

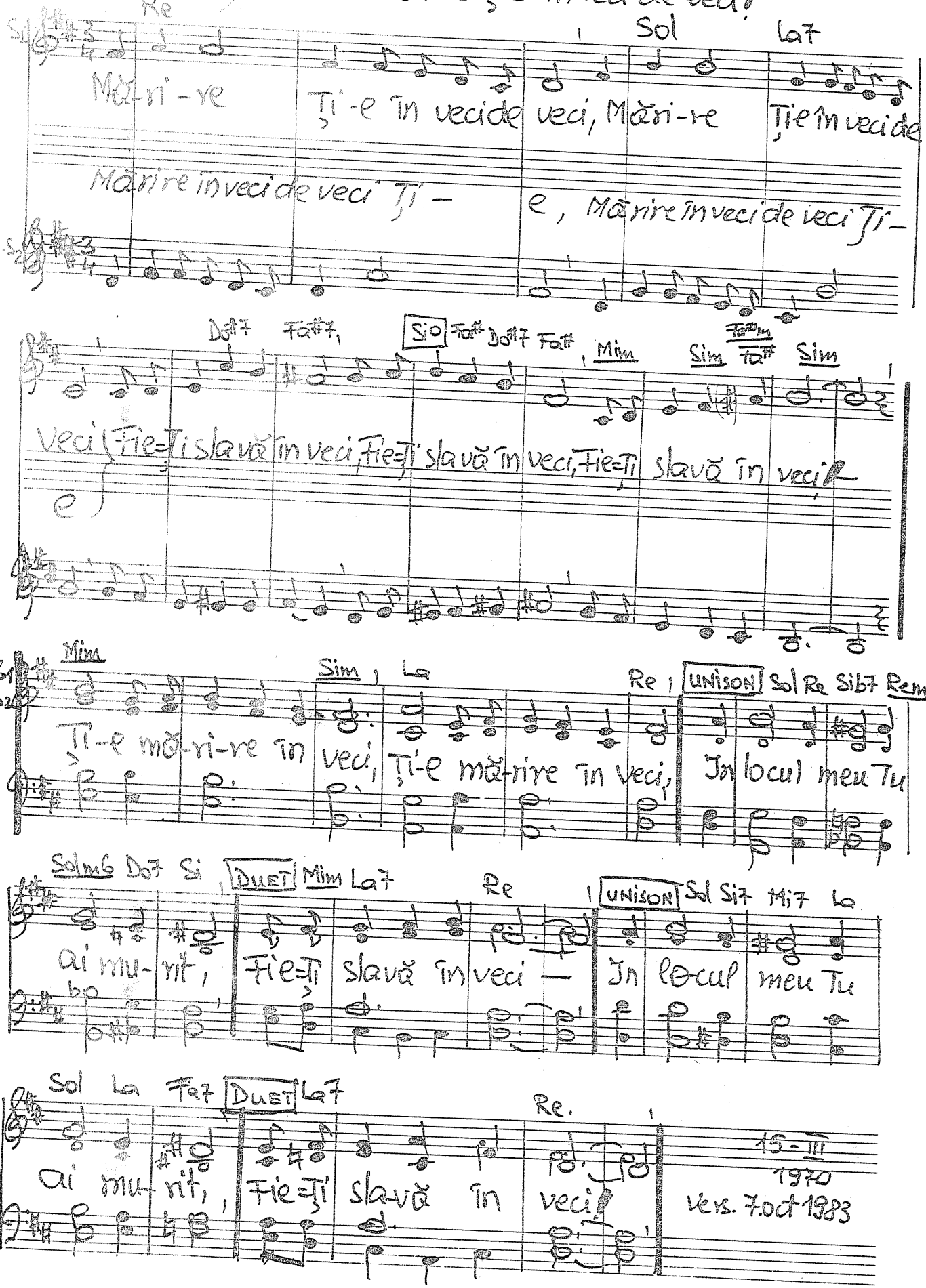

-976. Te cheamă Domnul...

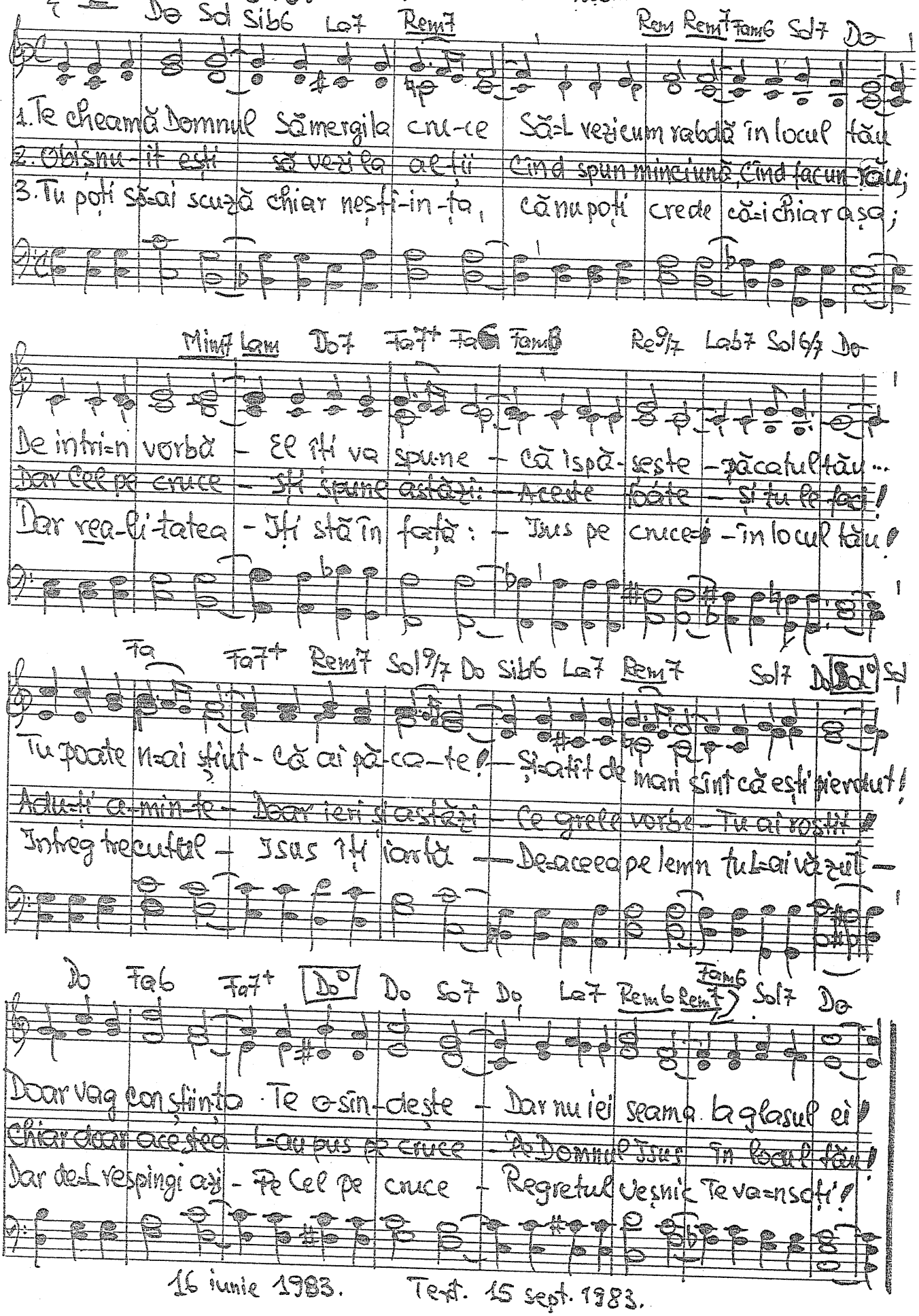

16 iunie 1983. Text. 15 sept. 1983.

-977. Intrarea în Ierusalim

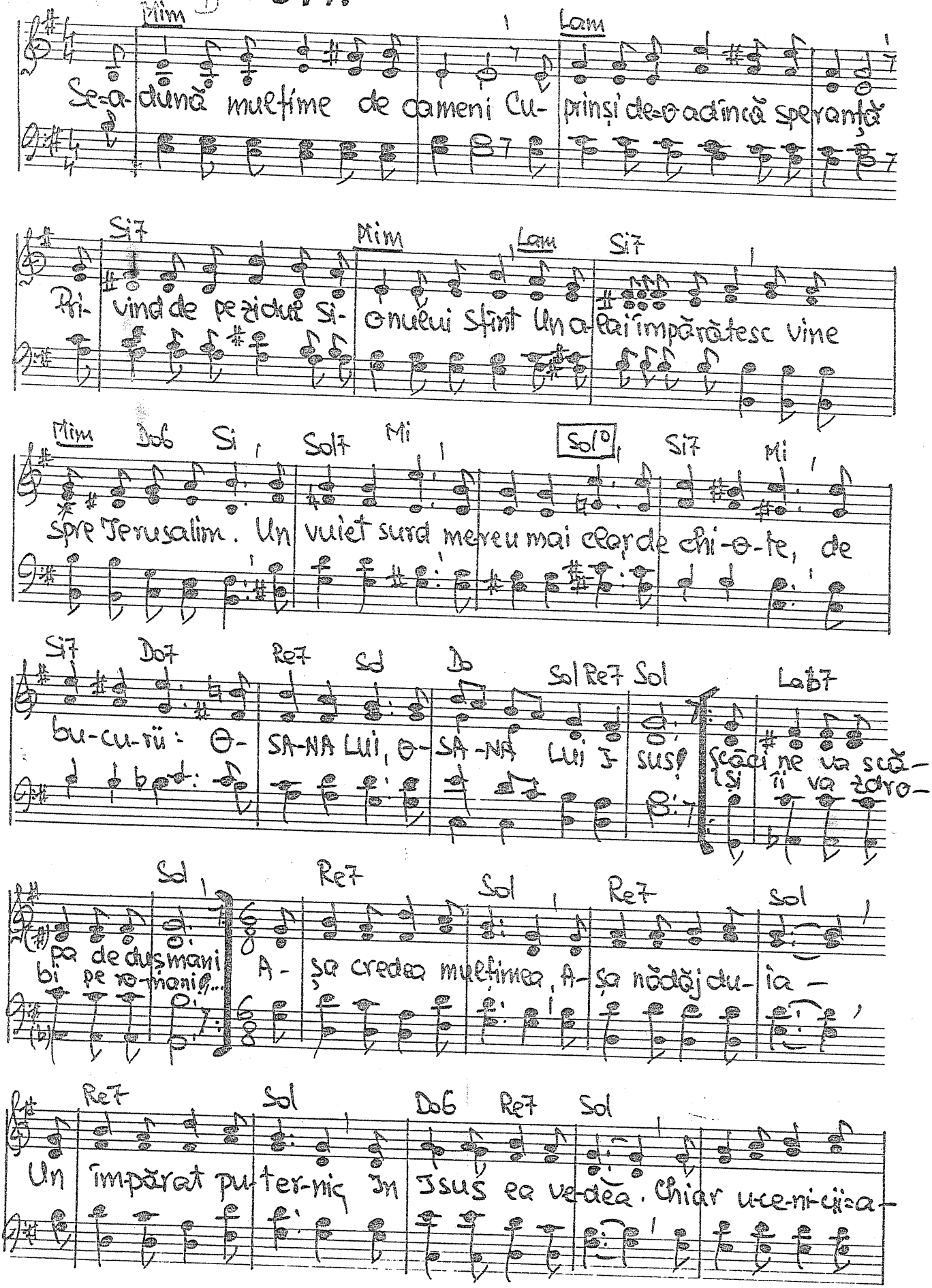

Re7 Sol Re7 Sol Do Sol Re7
șa credeau. Cu frenezi-e aclamau Doar Isus, trist, tăcea, O
Sol Sol° Re7 Re7 Sol Re7
vorbă nu scotea! Cîțiva farisei Venit-au la Isus: Ceartă-i pe ai
Sol Re7 Sol Do
Tăi, A-uzi ce vorbeau spus! Adevăr, adevăr vă spun că a-ceștia de
Sol Do Do7 Fa Do Sol7 Do
n-or stri-ga - Pie-tre-le s-or scula Pentru a MĂ o-no-ra! O-
Re7 Do/Sol Sol7 Do Fa Do Sol7
SA-NA LUI! O-SANA DOMNULUI! O-SA-NA, O-SA-NA, O-SANA LUI I-
Do Fa Do Sol7 Do
SUS, O-SA-NA, O-SA-NA, O-SANA LUI I-SUS!
1981
Text 10 sept. 1983

D — J+8. Ce ușor se intră în cer!

Mib Sol7 Dom Sol7 Dom Mib7 Lab Fa7 Sib Fa7 Sib Sib7 Mib Lab Mib

Ce u-șor — in-tri=n cer: — Doar să crezi — e de=ajuns!
Să-ți deschizi — i-ni-ma. — Căci I-sus — asta vrea —

Lab Mib Reb6 Do7 Fa7 Sib Sib° Sib7 Mib Lab Mib

Dar pu-ții — Sînt a-cei — Ca-re cred — și=s salvați!
El pu-teri — îți va da — Și te vei — li-be-ra! —

UNISON Sibm Do7

1 { Sînt mulți acei ce spun că este greu ca să crezi, Că nu știu dacă pot să=l creadă
De n=ar mai bea și n=ar fuma ce bine le=ar fi cum viața oamenilor simți —

2 { Sal-vează-te prin Domnul Isus ce te=a iu-bit Sal-vează-te prin harul care
Tu scapi de sub puterea celui ce te=a ro-bit o viață nouă tu vei consta-

Fam Sibm Fam

{ pe Dumnezeu! Pe omul minci-nos A-șa ușor îl cred! Pe
tor s=ar lungi Dar omul este rob Pă-ca-tu-lui vi-clean Se

{ în-că=l mai ai I-sus e DRAGOSTEA Ce sufletu=ți o vrea! Des-
ta că trăiești Și fe-ri-ci-rea ta Chiar alții=o vor vedea și=un

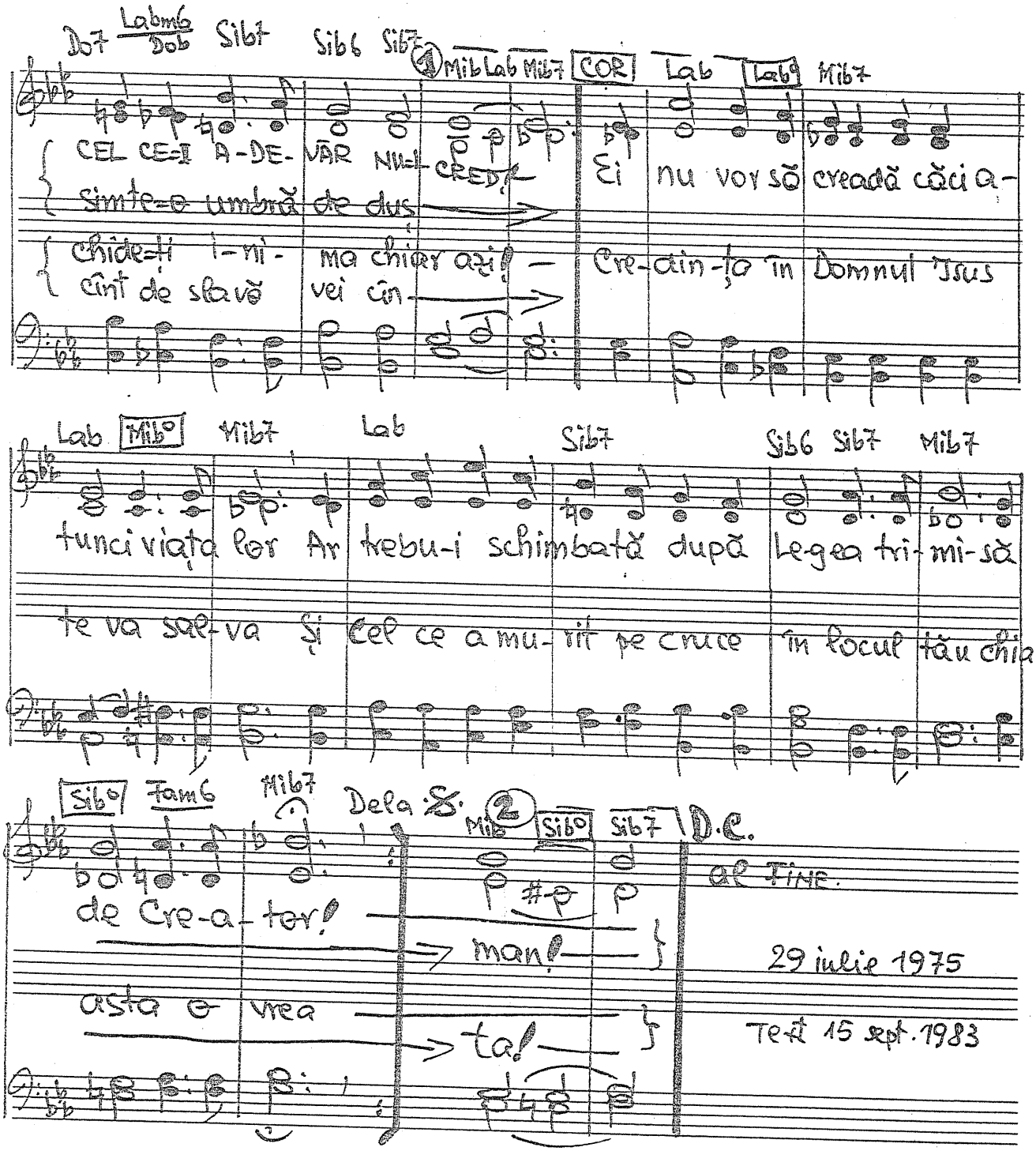

Do7 Labm6/Dob Sib7 Sib6 Sib7 ① Mib Lab Mib7 COR Lab Lab9 Mib7

CEL CE-I A-DE-VĂR NU-L CRED! — Ei nu vor să creadă căci a-

simte-o umbră de duș →

Chide-ți i-ni- ma chiar azi! — Cre-din-ța în Domnul Isus

cînt de slavă vei cîn →

Lab Mib° Mib7 Lab Sib7 Sib6 Sib7 Mib7

tunci viața lor Ar trebu-i schimbată după Le-gea tri-mi-să

te va sal-va și Cel ce a mu-rit pe cruce în locul tău chiar

Sib° Fam6 Mib7 Dela 𝄋 ② Mib Sib° Sib7 D.C.

de Cre-a-tor! → man! } al FINE.

asta o vrea → ta! }

29 iulie 1975

Text 15 sept. 1983

18 – 373. Așa-i de frumos

Fa Do7 Fa

1. A- șa-i de frumos, a- șa-i de frumos cînd știi — că ești —
2. Pe calea spre cer, pe calea spre cer pă-șești — prin har —
3. A- șa-i de frumos, a- șa-i de frumos cînd știi — că ești —

Sol7 Do7

Un fiu lui Hristos, un fiu lui Hristos și să-l — iu- bești, —
Și sprijin de-I ceri, și sprijin de-I ceri pri- mești — în dar, —
Un fiu lui Hristos, un fiu lui Hristos și să-l — iu- bești, —

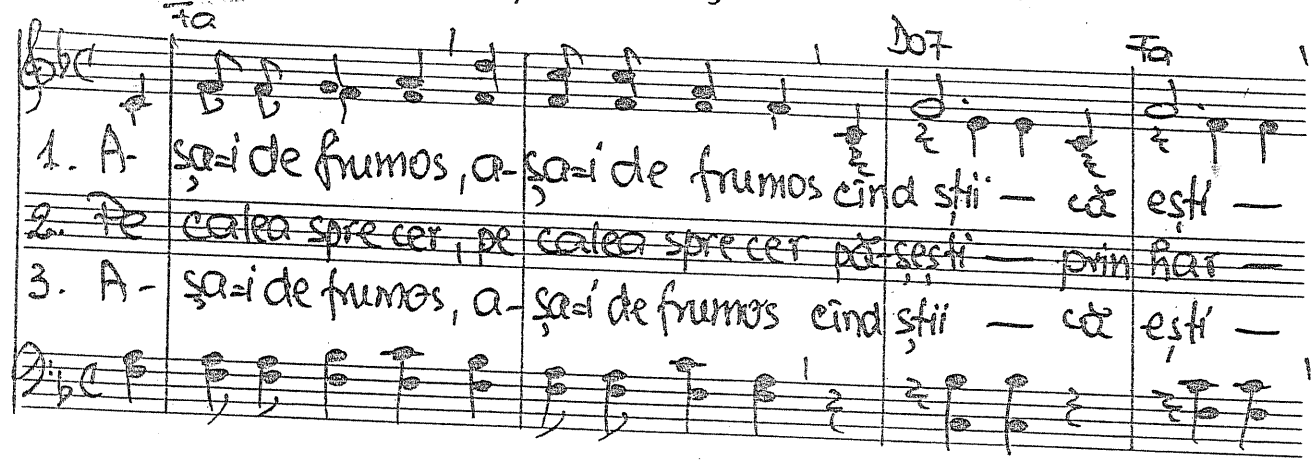

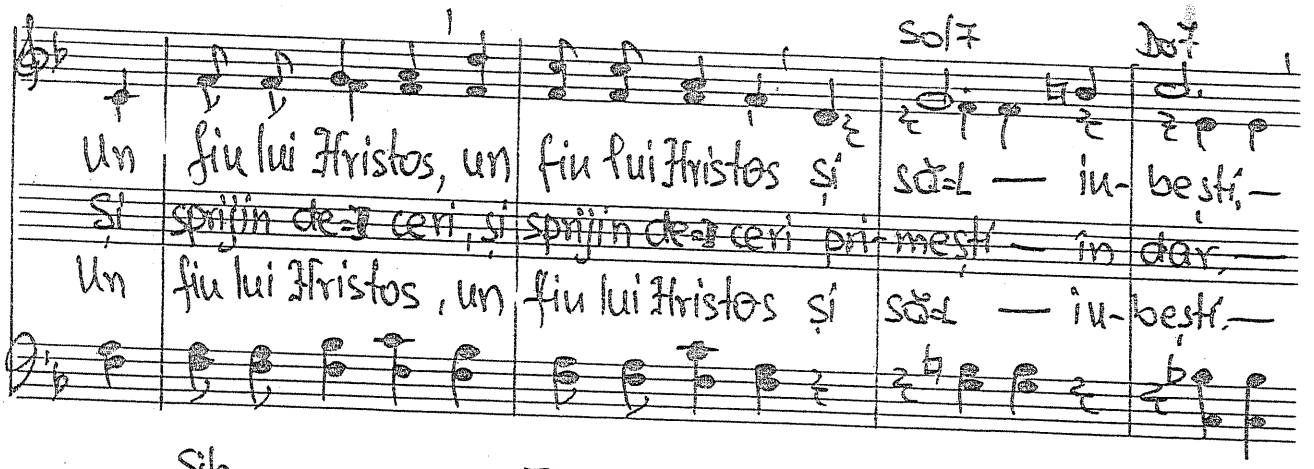

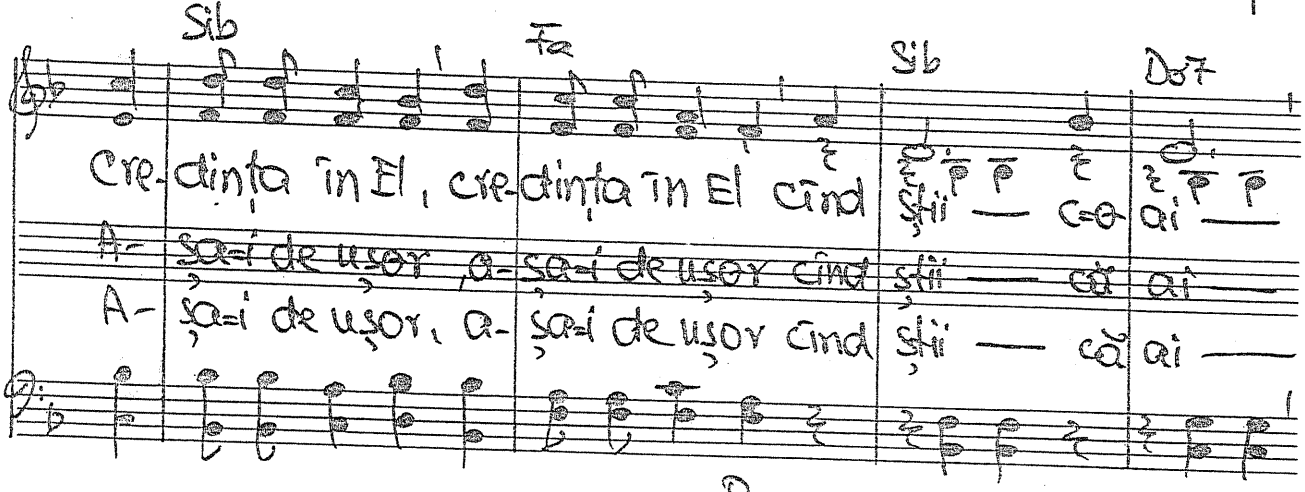

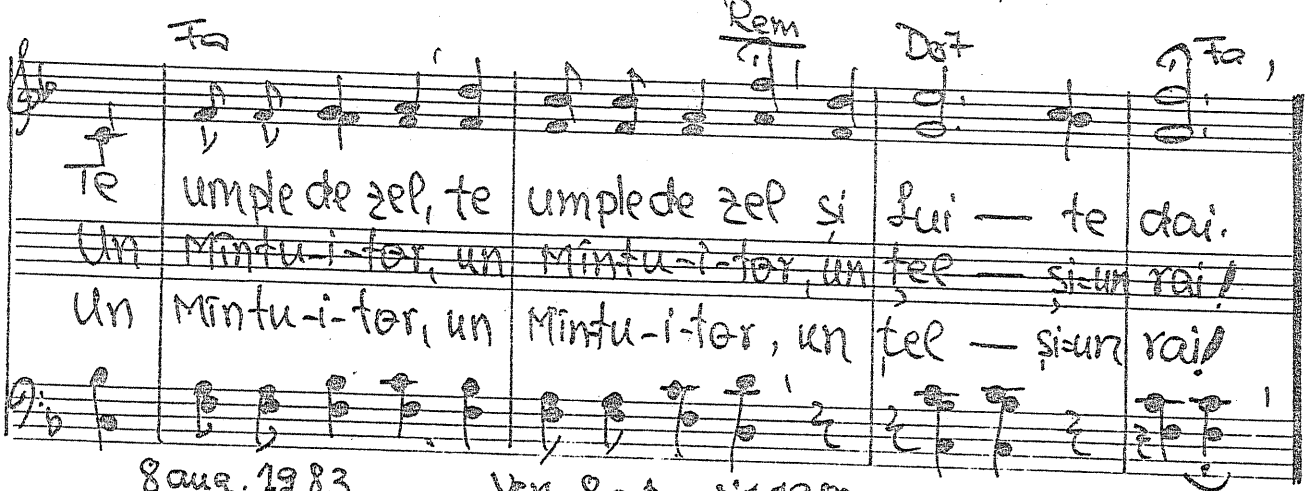

Sib Fa Sib Do7

Cre- dința în El, cre- dința în El cînd știi — c-o ai —
A- șa-i de ușor, a- șa-i de ușor cînd știi — că ai —
A- șa-i de ușor, a- șa-i de ușor cînd știi — că ai —

Fa Rem Do7 Fa

Te umple de zel, te umple de zel și lui — te dai.
Un Mîntu-i-tor, un Mîntu-i-tor, un țel — și-un rai!
Un Mîntu-i-tor, un Mîntu-i-tor, un țel — și-un rai!

8 aug. 1983 Vers. 8. oct. 1983

D – 980. Cu mine=ai fost Prieten Drag. – vers. Tr. Dnz. pag. 842.

Re (Sol) Re Sol Fa# Sim La Re6 Mi7 La Re Sol Solm6

1. Cu mine=ai fost Pri- e-ten Drag prin orice greu a fost să trag, cu mine=ai dus,
2. Pe drumul meu u- şor sau greu, ai fost cu mi-ne Domnul meu, cînd sarcina=mi
3. Cu mine=ai fost şi cînd ştiam, cu mine şi cînd nu simţeam şi printre prie-
4. Cu mine=ai fost pe drum cu spini să mă a- juţi, ori să m=a-linî, cu mine prin-
5. Cu mine=ai fost, - cu mi-ne fii, - vi-a-ţa=n Mî-na Ta să=mi ţii - a-şa doresc

Re Sib7 La Re La Re Sol Solm Re Sol La7 Re

cu mine=ai tras - la jugul sfînt cu=acelaşi pas; cu mine=ai dus - cu mine=ai
pă-rea prea grea - simţeam cum Tu Te=aşezi sub ea; cînd sarcina=mi - părea prea
teni şi vrăjmaşi - m=ai înso-ţit să nu mă laşi; şi printre prie - teni şi vrăj-
tre lupi şi miei, - oricît am mers, sau stat, cu ei; cu mine prin - tre lupi şi
Ju-bi-tul meu, - în mi-ne Tu, în Ti-ne eu; a-şa doresc - Jubitul

Sol Re Sol Re La7 Re COR Fa#m Sim Sol Solm6 La

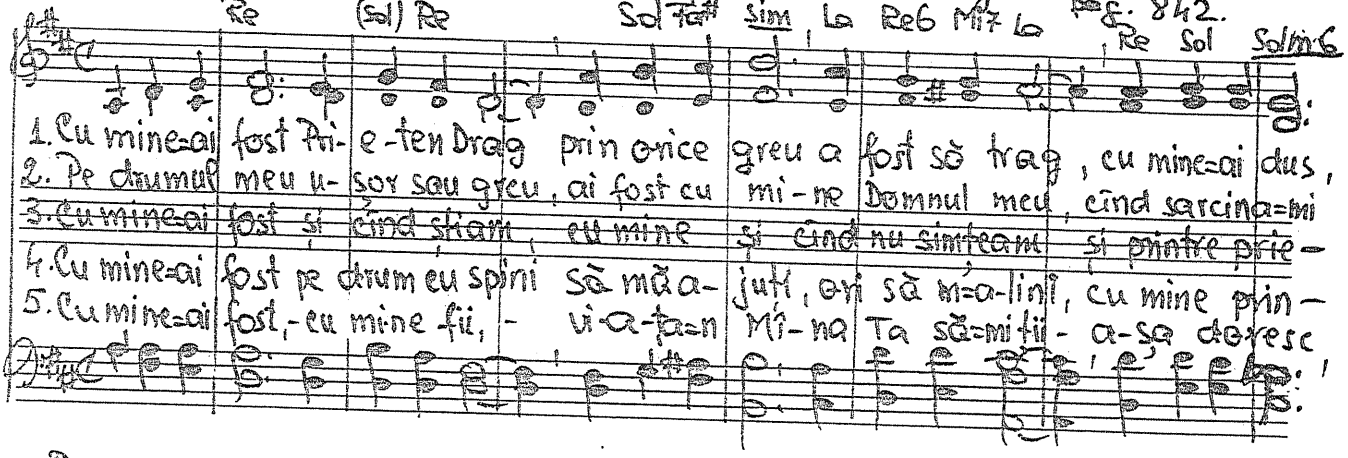

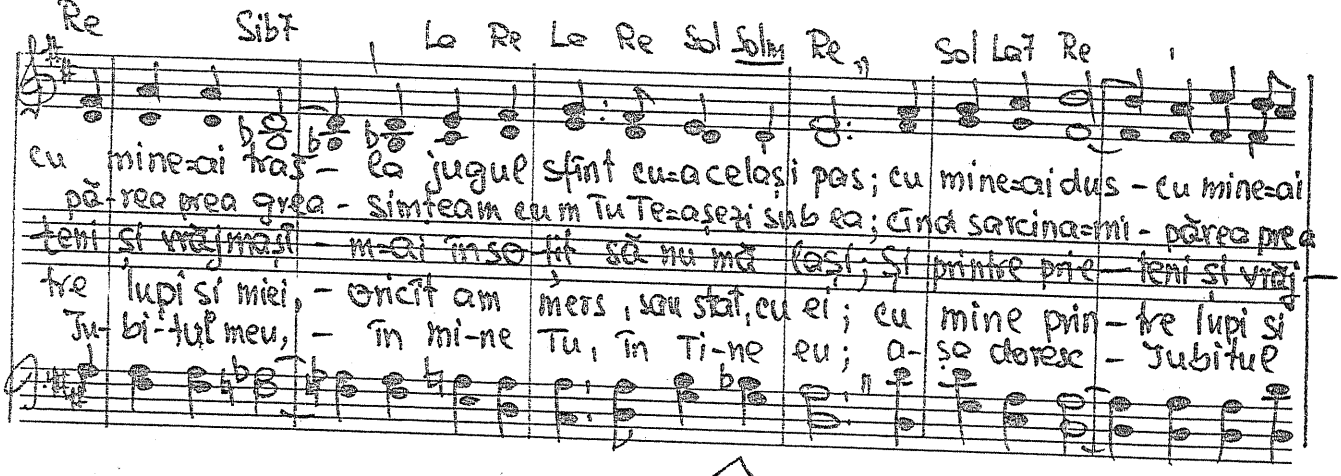

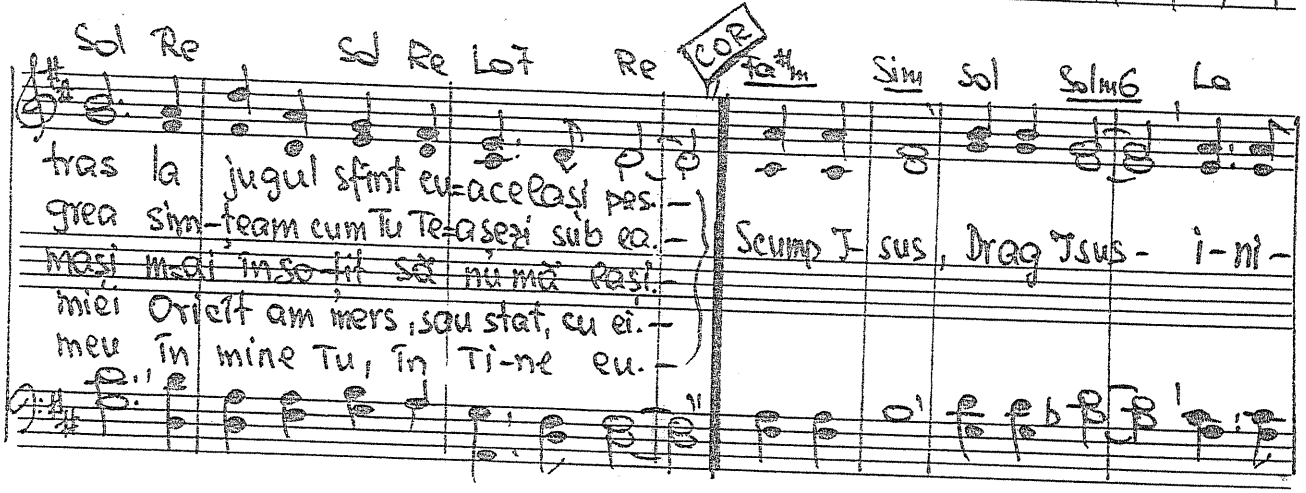

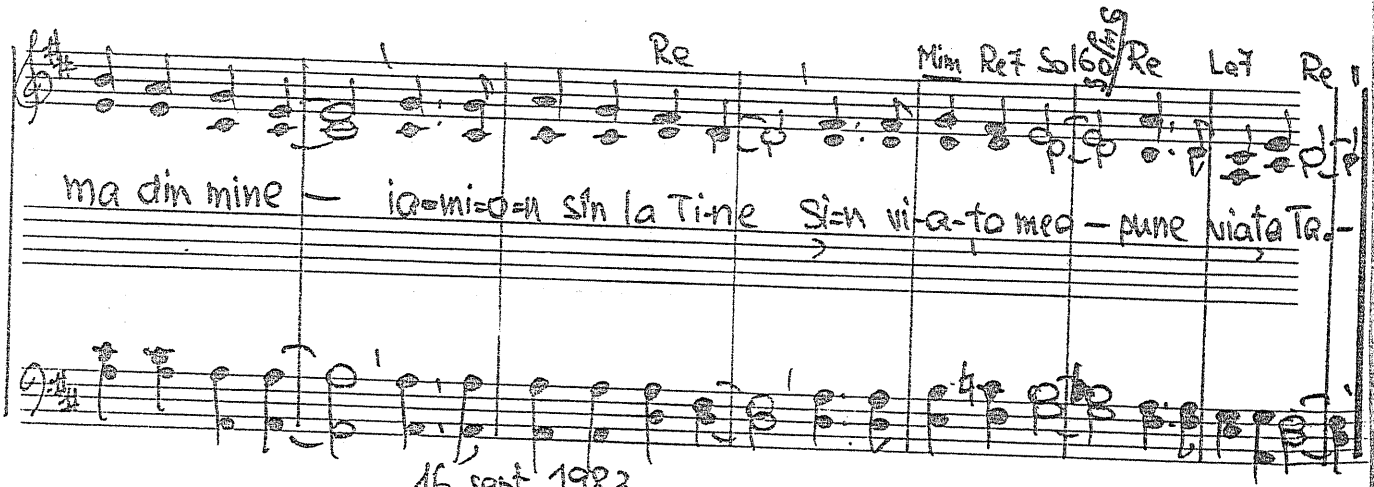

tras la jugul sfînt cu=acelaşi pas. -
grea sim-ţeam cum Tu Te=aşezi sub ea. -
maşi m=ai înso-ţit să nu mă laşi. -
miei Oricît am mers, sau stat, cu ei. -
meu în mine Tu, în Ti-ne eu. -

Scump I-sus, Drag Isus - i-ni-

Re Mim Re7 Sol6 Solm6 Re La7 Re

ma din mine - ia=mi=o=n sîn la Ti-ne Şi=n vi-a-ţa mea - pune viaţa Ta. -

16 sept. 1983.

1) – 981. Tot ce se face din iubire

N. Oprea. pag. 823.

Mi Si Mi

1. 2. 3. 4.

Tot ce se face din iu-bi-re nimic nu-i slab, nimic nu-i mic
e nalt de tot și mi-nu-nat.
e foc a-prins din Dumnezeu
e nou și-adînc iz-vor de har

Mi Si Sol#7 Do#m Sol#7 Do#m

prin ea ni-mi-cul mult devine, și multul fă-ră ea-i ni-mic;
dar fără fe-ri-ci-ta-i fire nimic nu-i nalt cu-adevărat;
sfințește sufletu-n sfințire și-l face ar-zător me-reu;
e treaptă spre-ndumnezei-re și zbor spre-al ce-ru-lui hotar;

Mi La Mi Si7 Mi

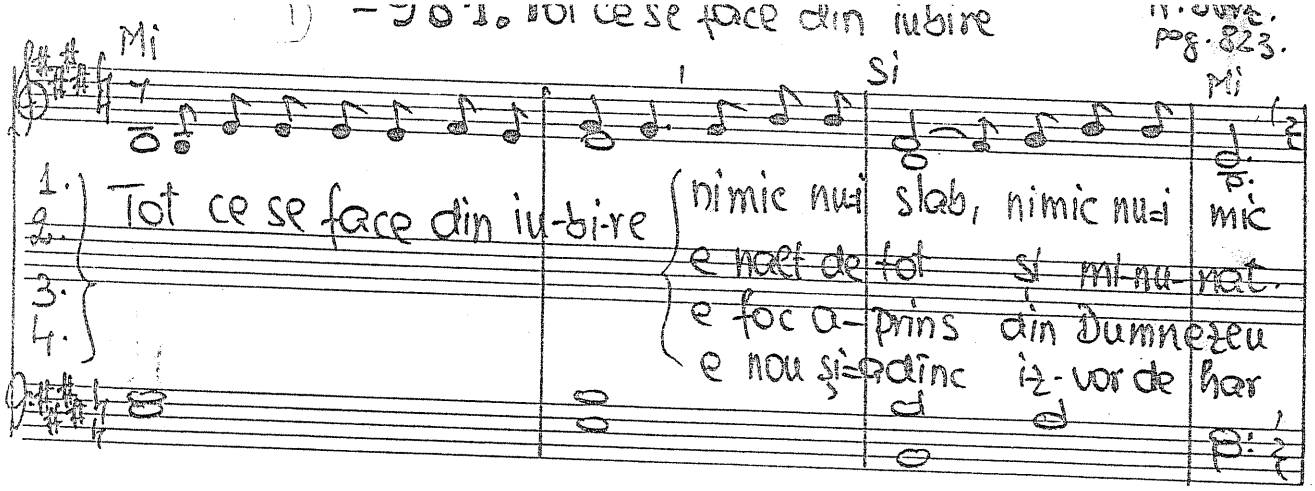

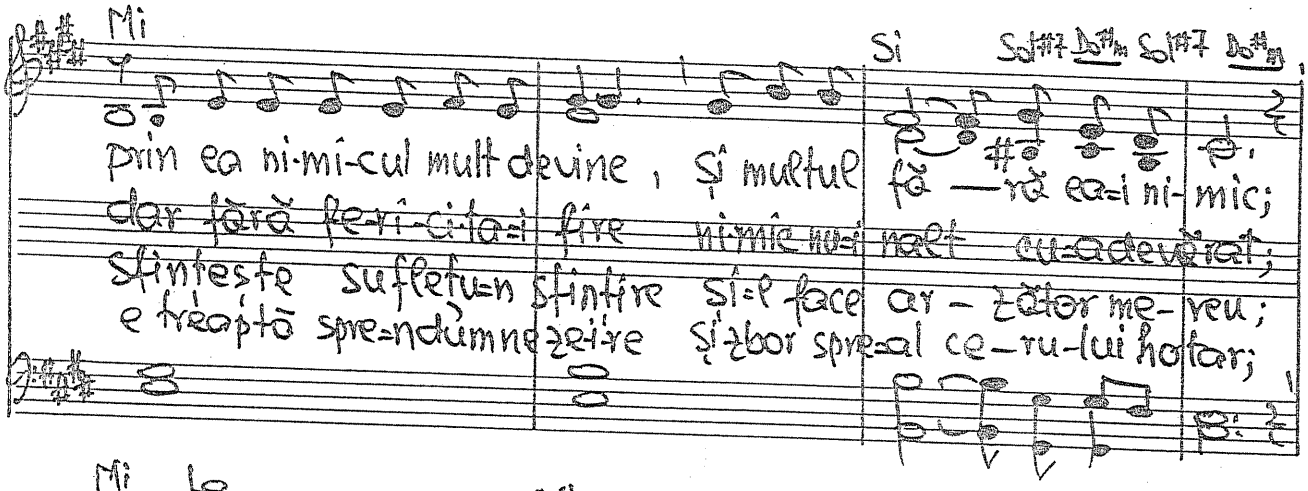

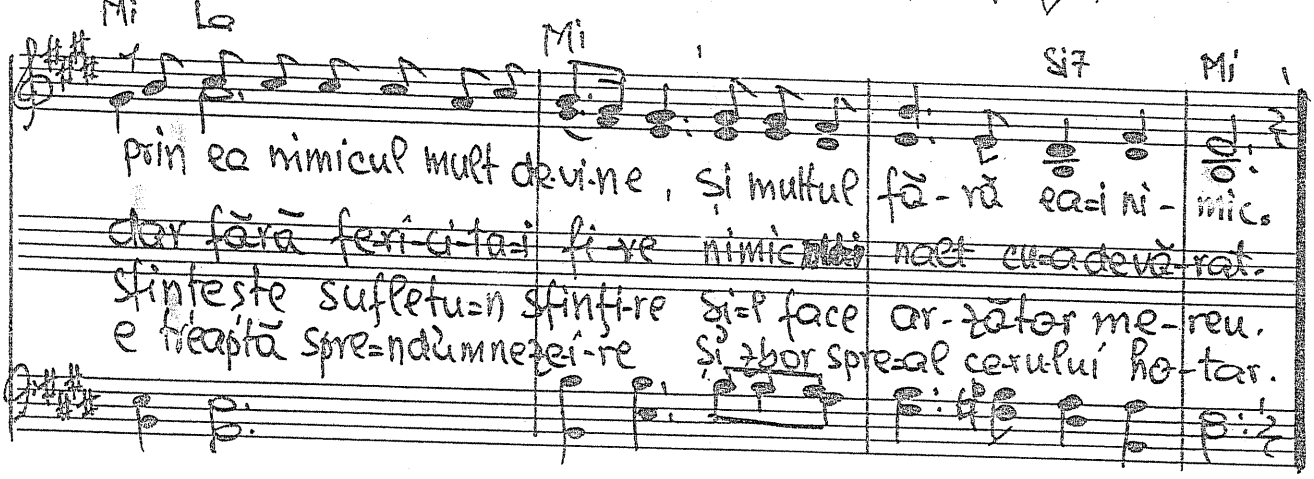

prin ea nimicul mult de-vi-ne, și multul fă-ră ea-i ni-mic.
dar fără fe-ri-ci-ta-i fi-re nimic nu-i nalt cu-adevă-rat.
sfințește sufletu-n sfinți-re și-l face ar-zător me-reu.
e treaptă spre-ndumnezei-re și zbor spre-al ce-ru-lui ho-tar.

16 sept. 1983.

Tempul copii

D - 982. S-a născut un copilaș

Oastea Dlui. pag. 900.

Re | Sol Re

1. S-a născut un copilas drăgălas -, drăgălaș.
2. Fi-e-i Domnului iubit, fe-ri-cit - fe-ri-cit
3. Fi-e bi-ne-cu-vîn-tat ne-n-ce-tat - ne-ncetat
4. Ai-bă el frumos oricînd drum și gînd - drum și gînd

La7 Re | La7 Re

fi-e-i Domnului urmaș, scump urmaș, scump urmaș.
slu-ji-tor ne-des-păr-ţit și smerit - și smerit.
credincios ade-vă-rat fiu curat - fiu curat.
fie-i dulce Soț mereu Dumnezeu - Dumnezeu.

Col

Sol | Re

Ne ru-găm și-i urăm har de sus cu Isus

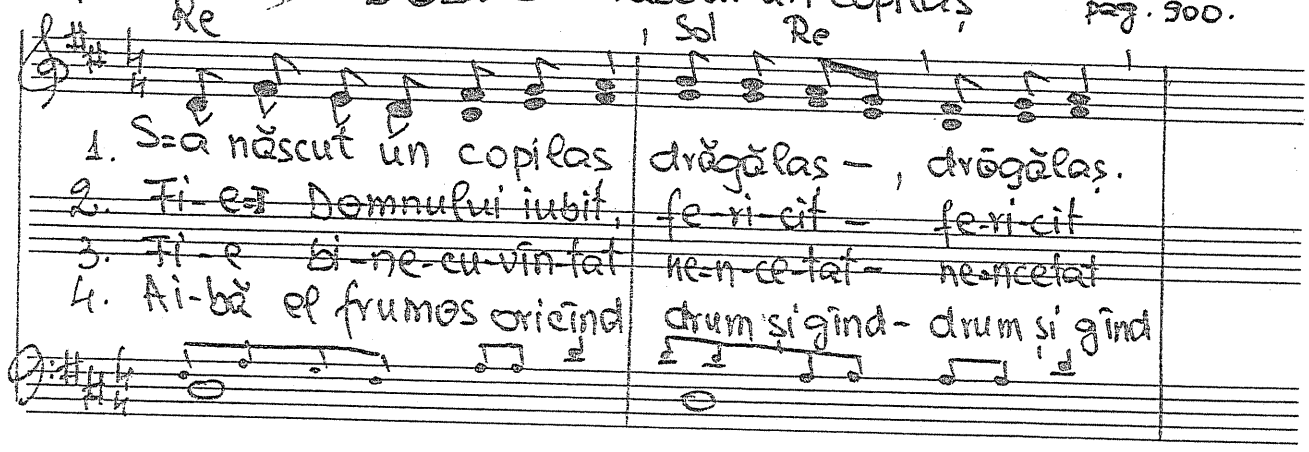

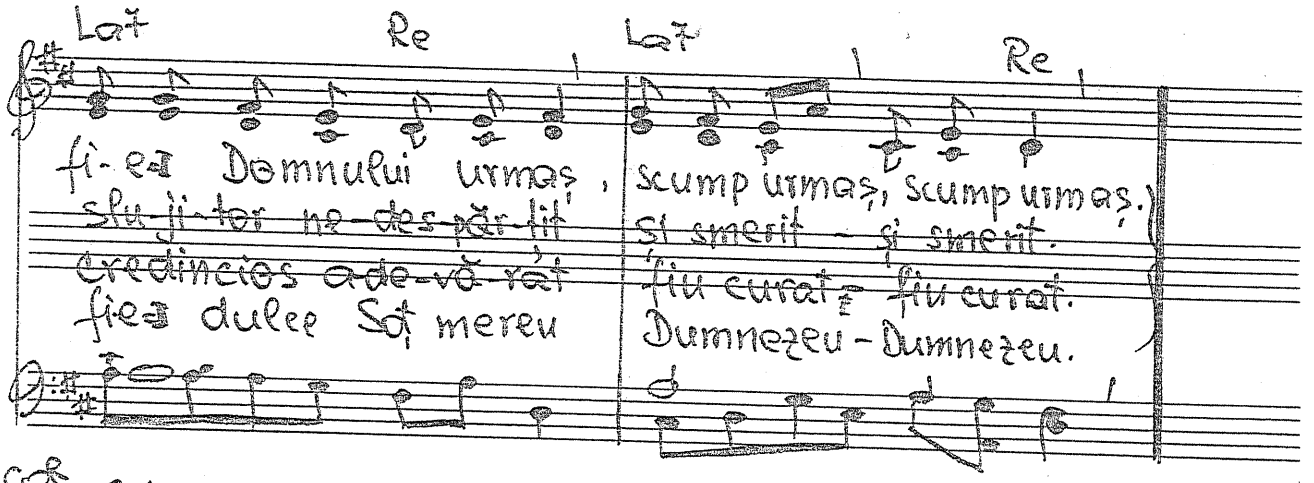

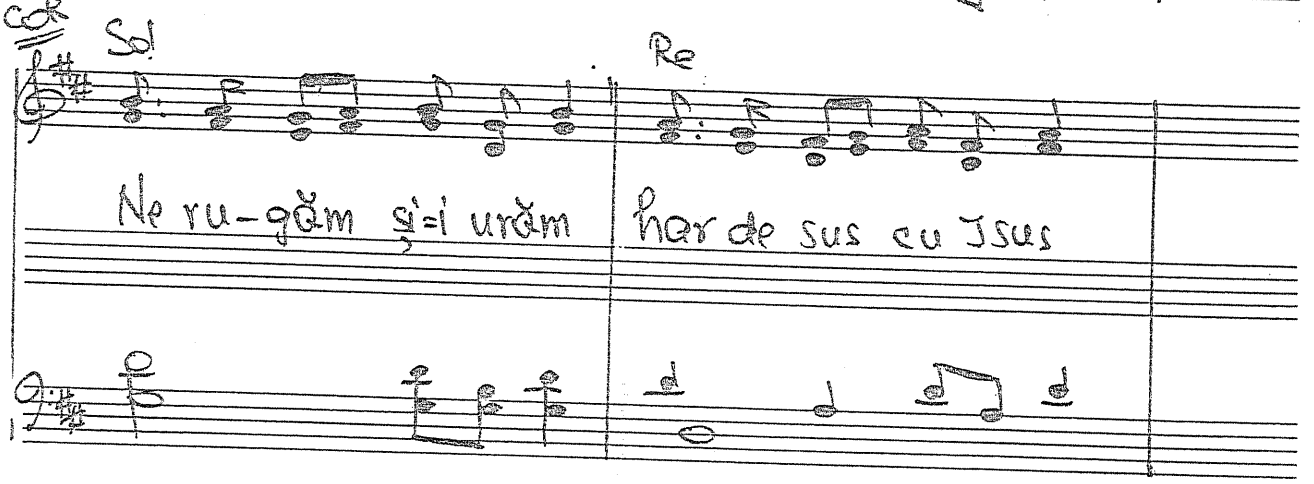

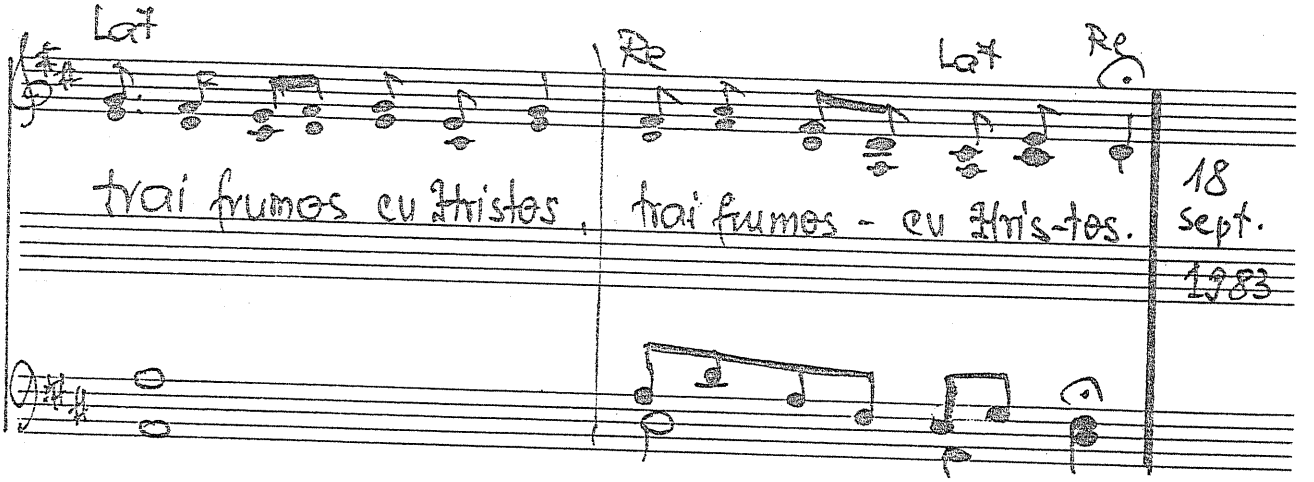

La7 | Re La7 Re

trai frumos cu Hristos, trai frumos - cu Hris-tos.

18 sept. 1983

- 103. „Natura sau Dumnezeu ne-a creiat?

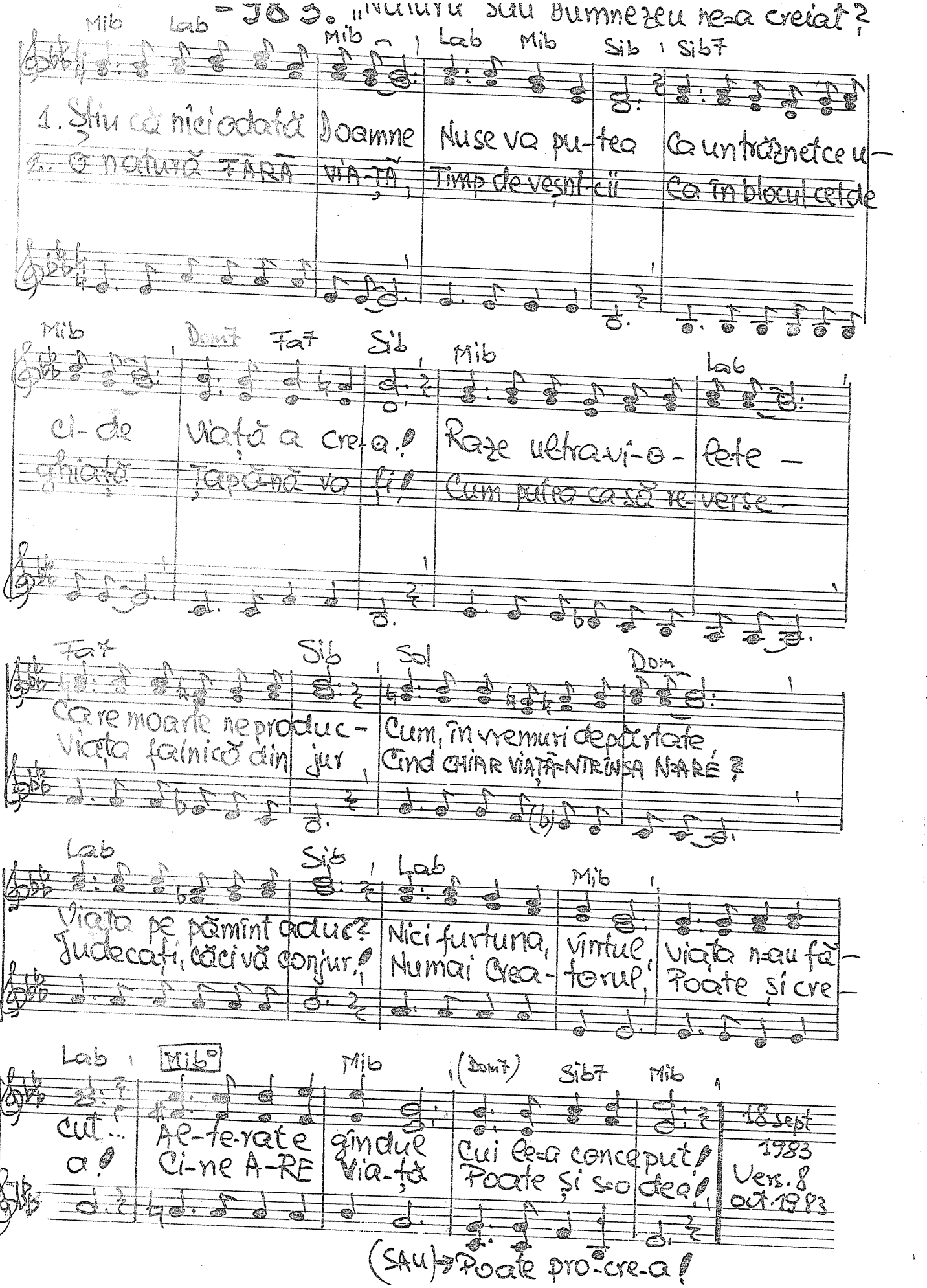

984. Omul plănuiește, Domnul hotărăște

Iacov. 4 13-16

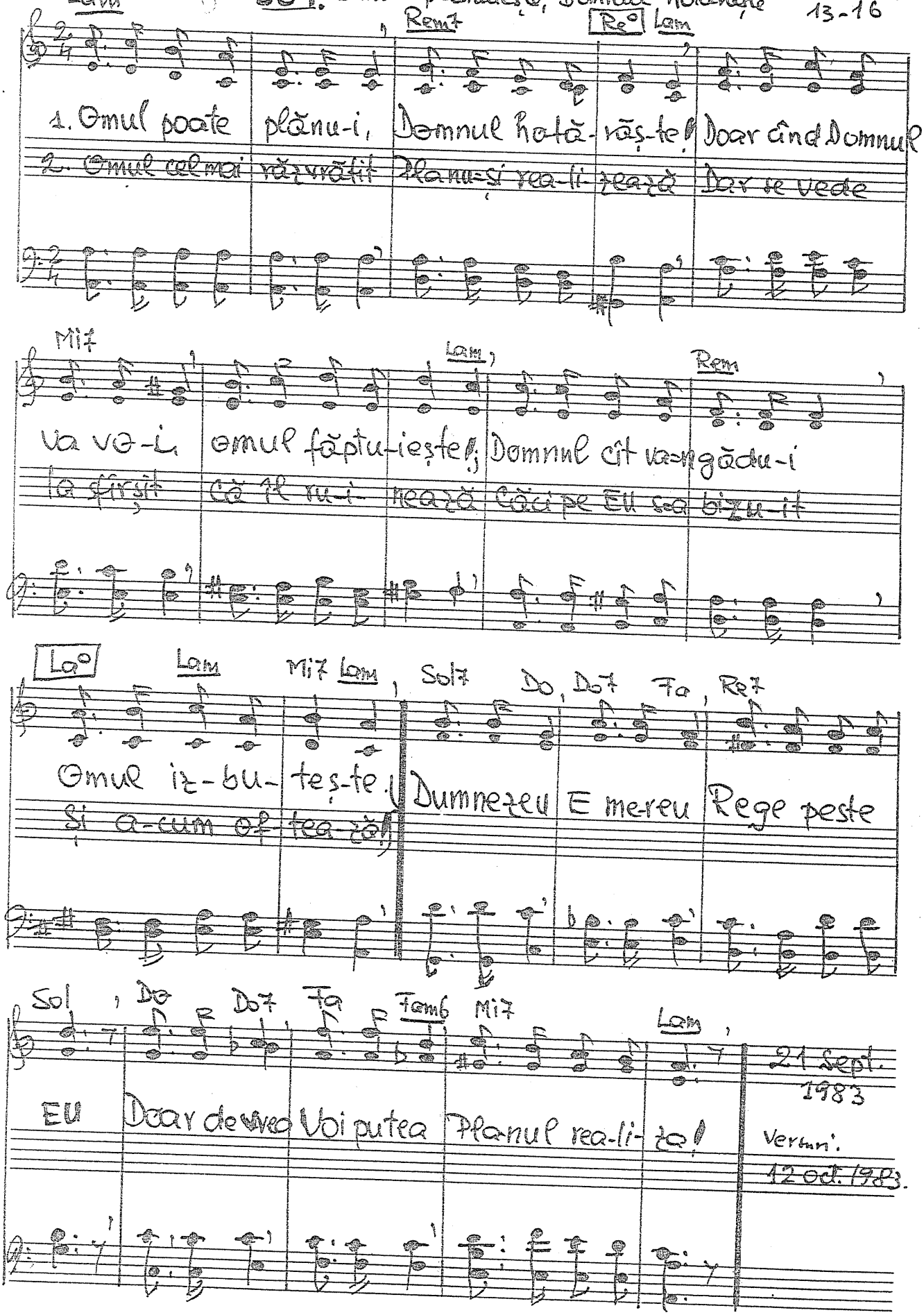

-985. Pentru orbul Bartimeu

Marcu 10, 46-52
Isaia 35.

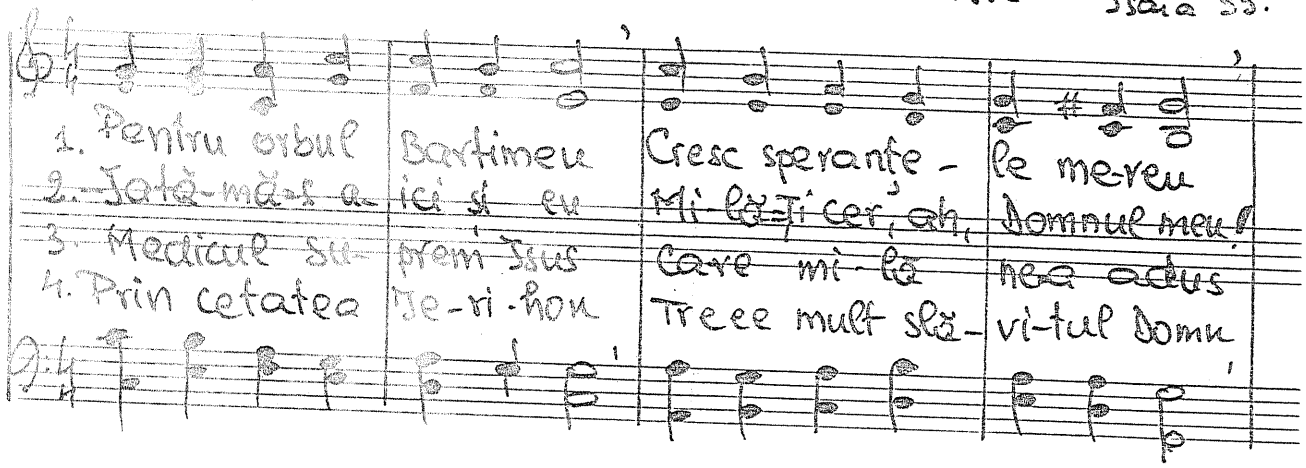

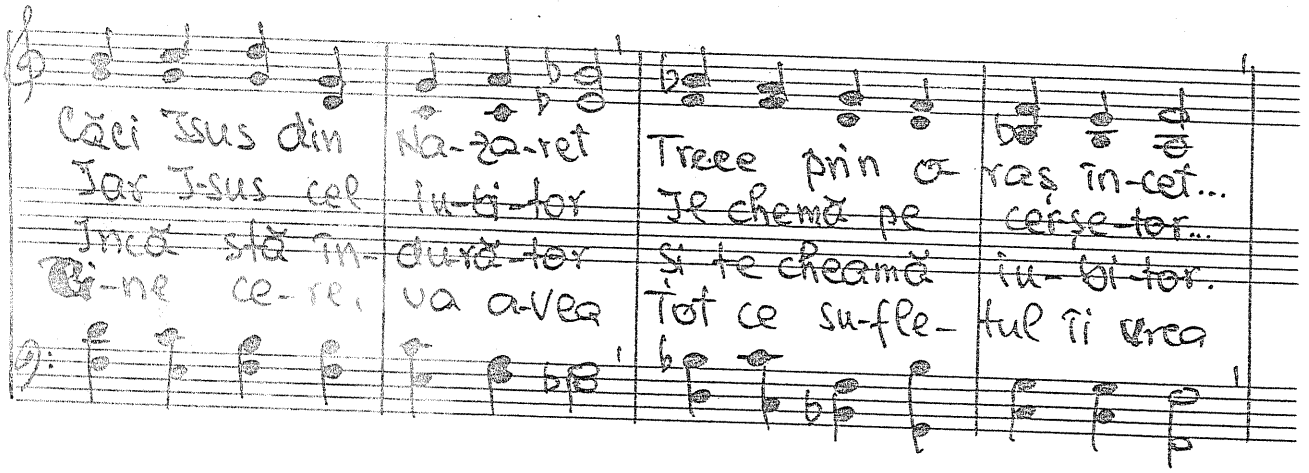

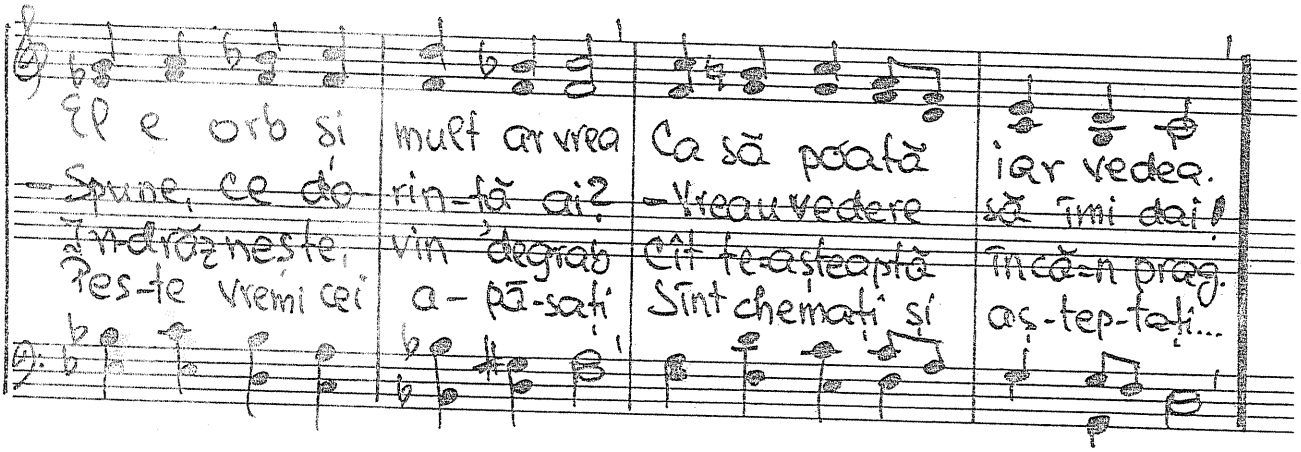

22 sept. 1983.

Text: 12 oct. 1983.

Solo

-986. Dacă vrei în credința ta

Iacov 2. 22.

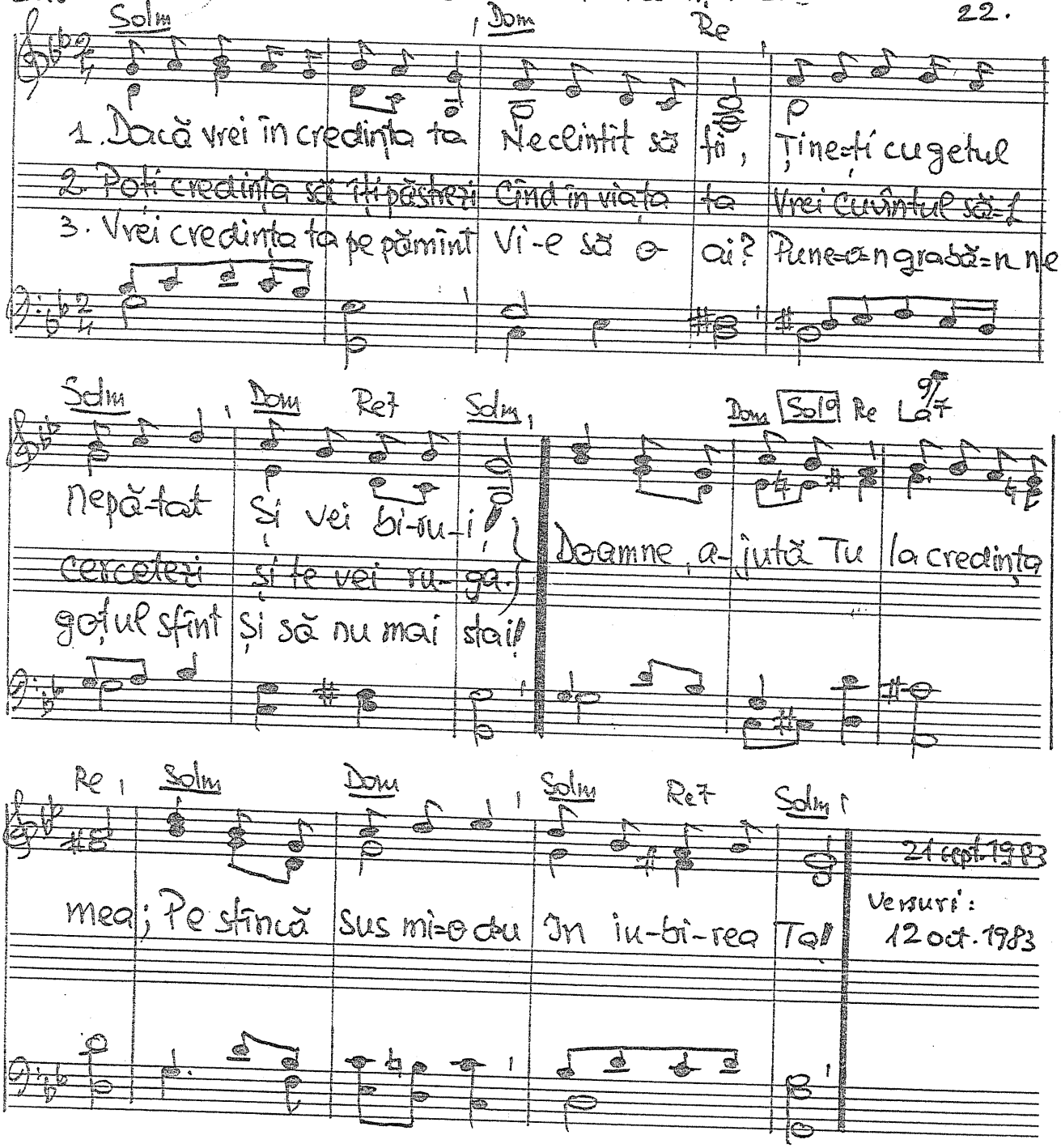

107. Ce-ai făcut cu darurile date de sus?

Do Sol

1. Ce-ai făcut cu darurile date de sus? Unde-i dragostea ta și cre-

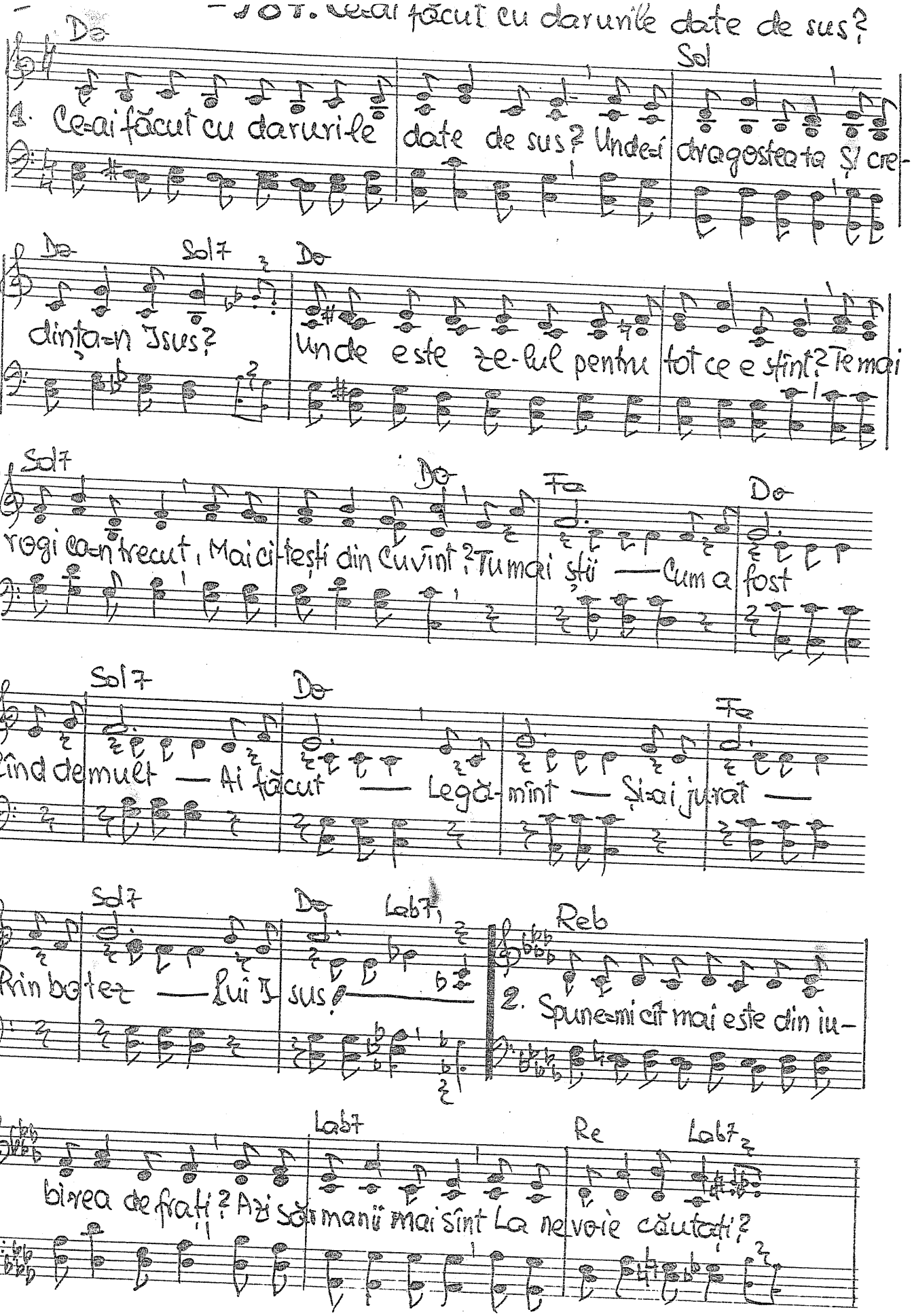

Do Sol7 Do

dința-n Isus? Unde este ze-lul pentru tot ce e sfînt? Te mai

Sol7 Do Fa Do

rogi ca-n trecut, Mai ci-tești din Cuvînt? Tu mai știi — Cum a fost

Sol7 Do Fa

Cînd de mult — Ai făcut — Legă-mînt — Și-ai ju-rat —

Sol7 Do Lab7 Reb

Prin bo-tez — Lui I-sus! —

2. Spune-mi cît mai este din iu-

Lab7 Re Lab7

bi-rea de frați? Azi sărmanii mai sînt La ne-voie căutați?

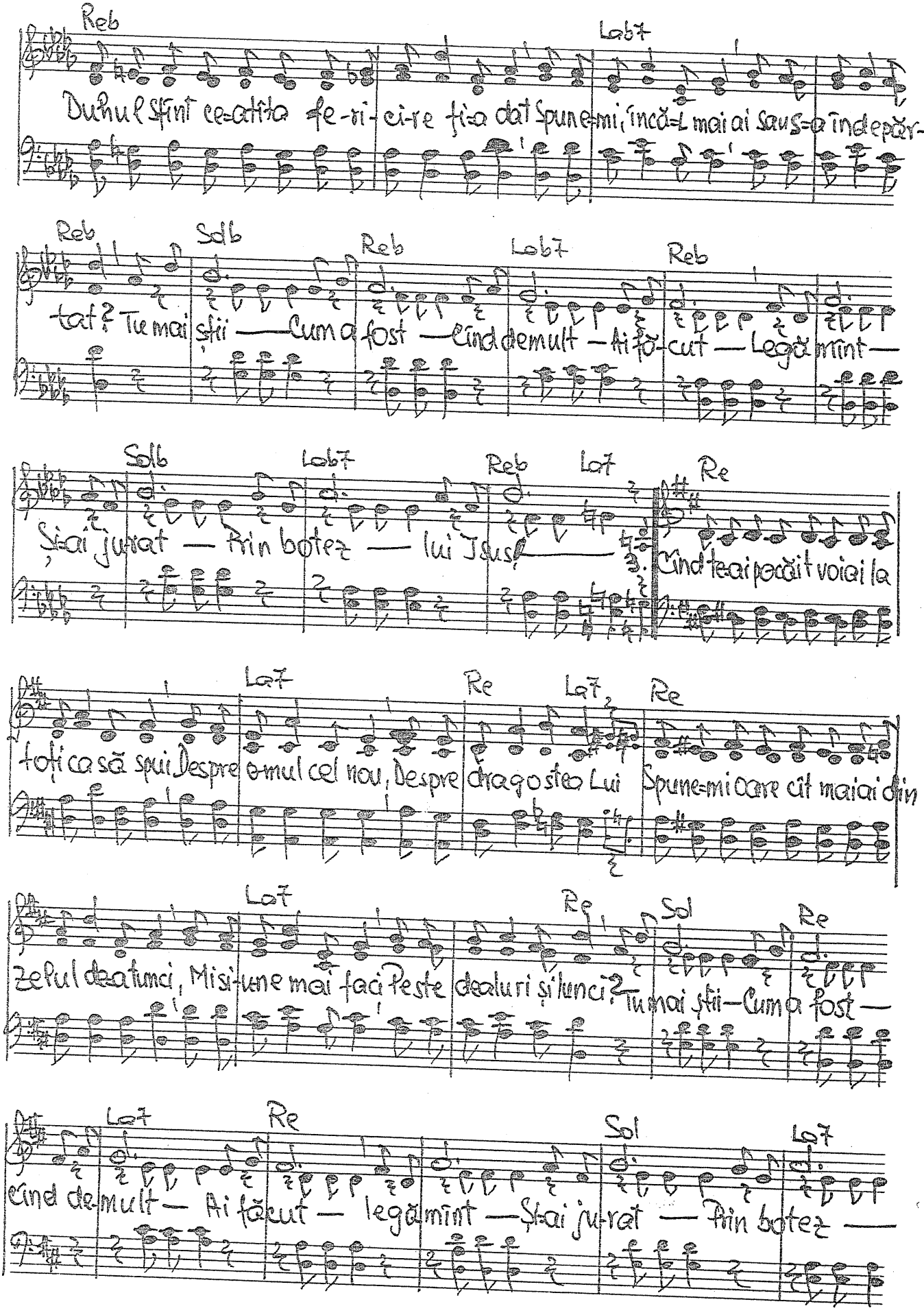
Reb
Lab7
Duhul Sfînt ce-atîtia fe-ri-ci-re fiu dat Spune-mi, încă-l mai ai sau-s-a îndepăr-
Reb
Sdb
Reb
Lab7
Reb
tat? Te mai ştii — Cum a fost — cînd demult — Ai fă-cut — Legă-mînt —
Sdb
Lab7
Reb
Laf
Re
Şi-ai jurat — Prin botez — lui Isus! — 3. Cînd te-ai pocăit voiai la
Laf
Re
Laf
Re
toţi ca să spui Despre omul cel nou, Despre dragostea Lui Spune-mi care cît mai ai din
Laf
Re
Sol
Re
Zelul de atunci, Mi-s-une mai faci Peste dealuri şi lunci? Tu mai ştii — Cum a fost —
Laf
Re
Sol
Laf
cînd de-mult — Ai făcut — legămînt — Ştai jurat — Prin botez —

1.

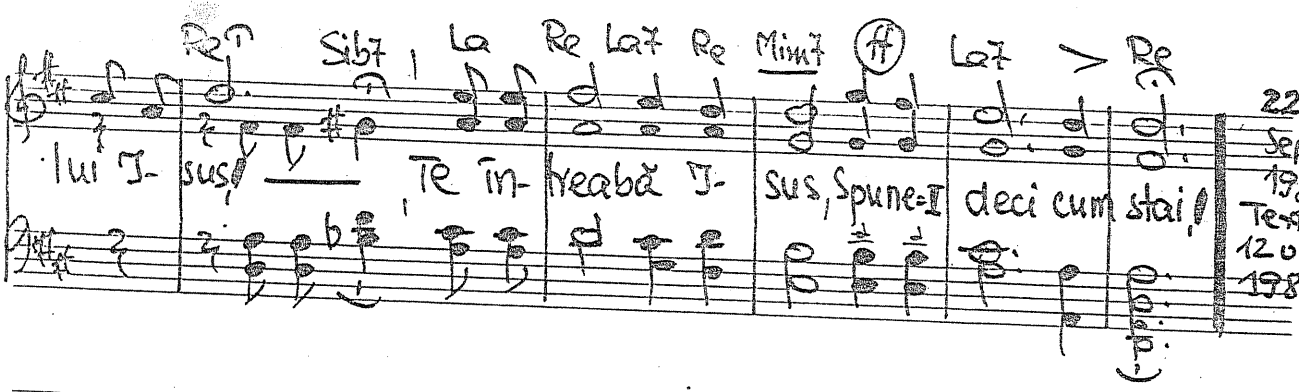

-988. Știi că nu-s artist Jsuse

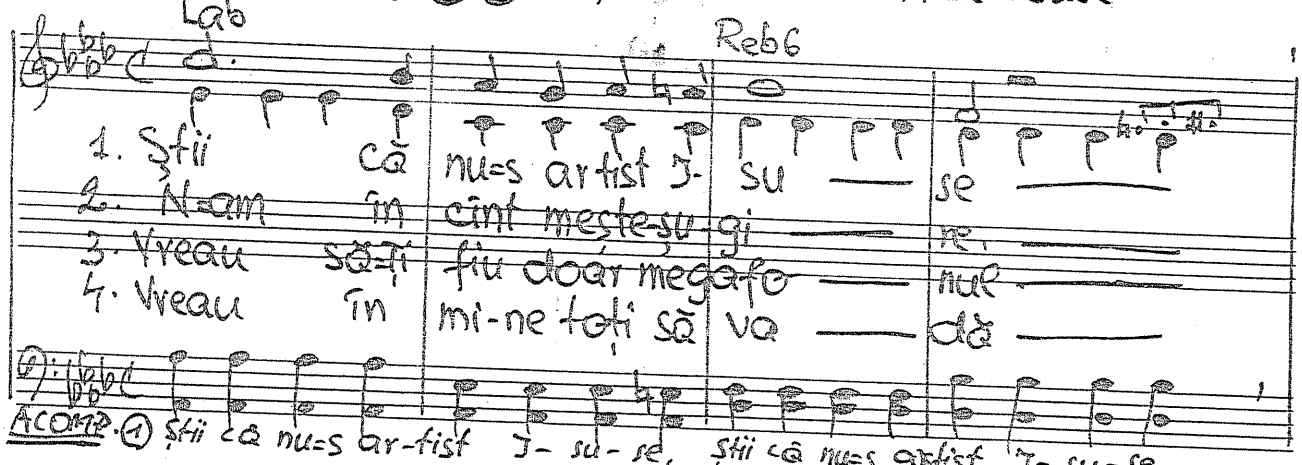

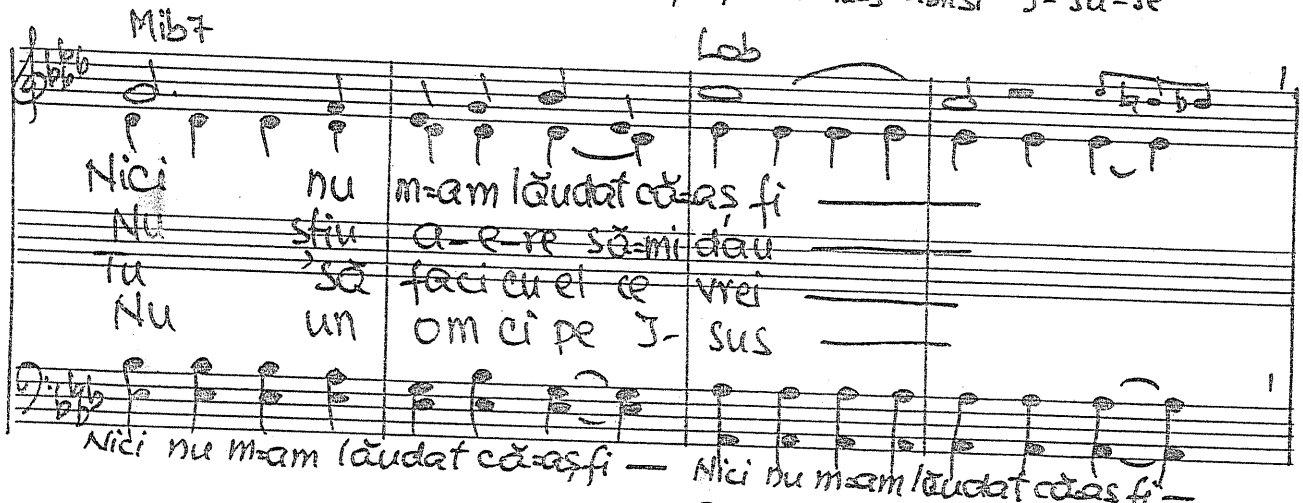

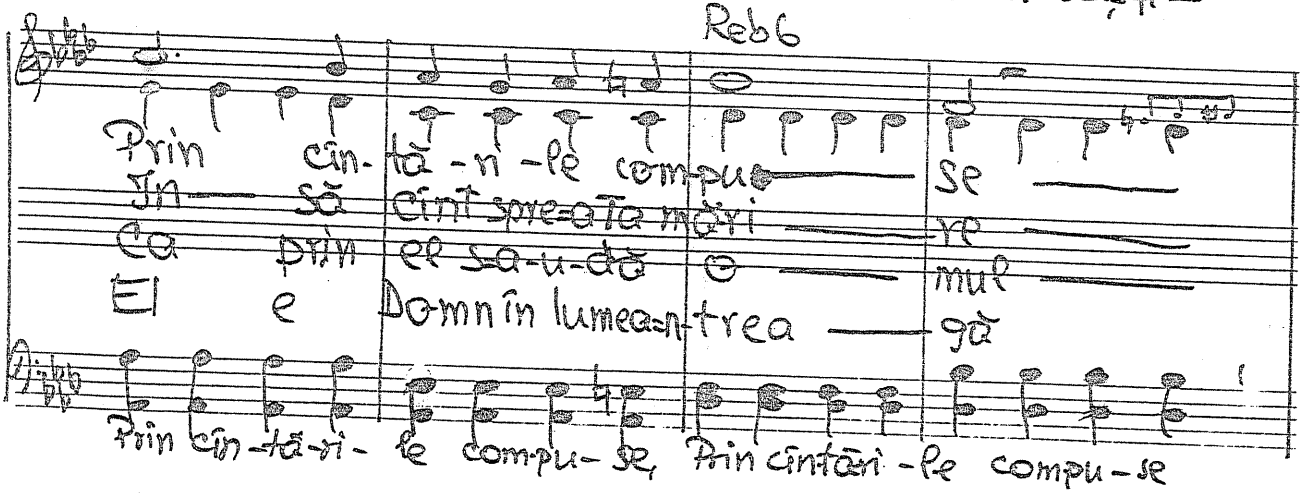

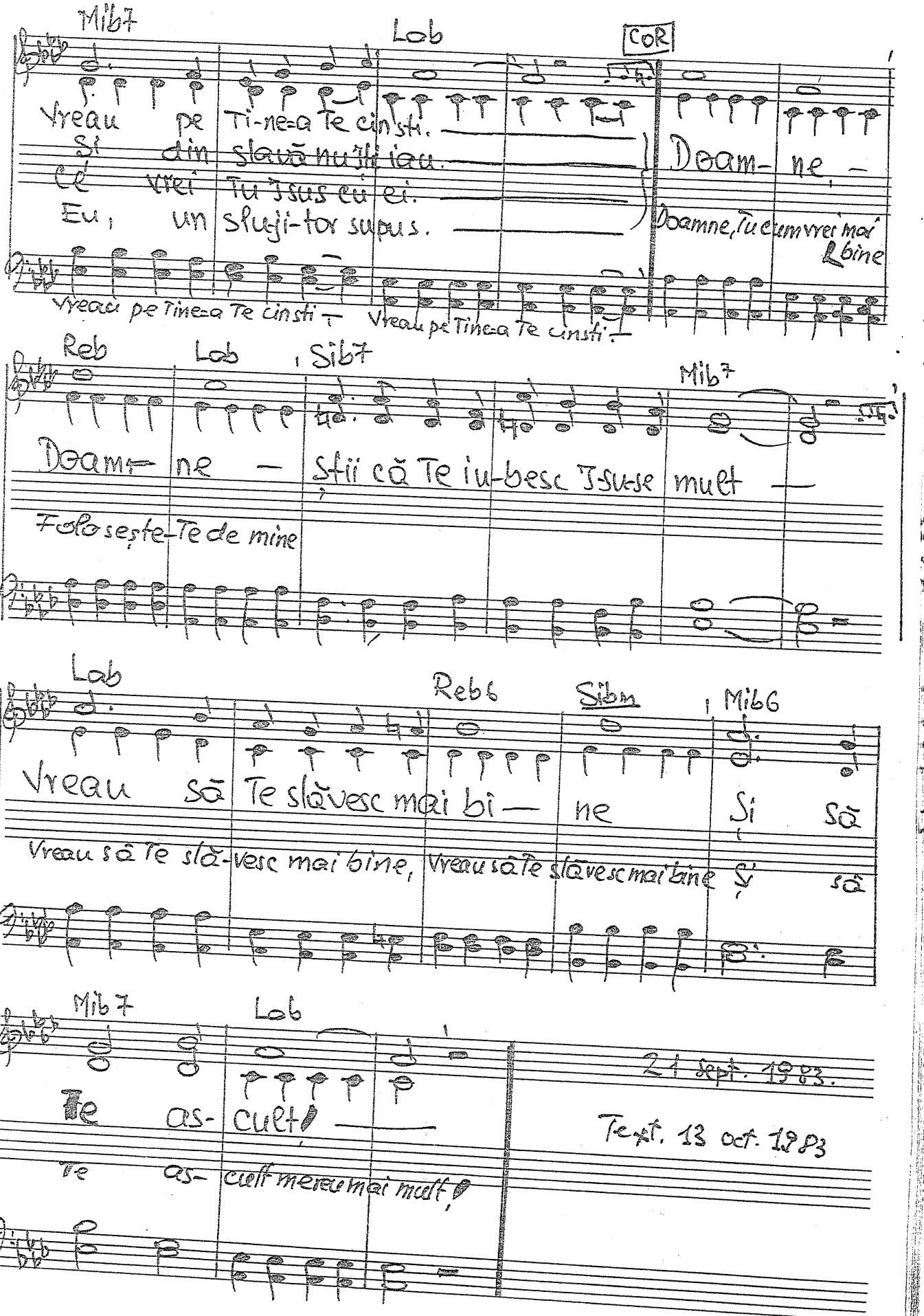

Mib7 Lab COR

Vreau pe Ti-ne-a Te cinsti.
Și din slavă nu Ți iau.
Ce vrei Tu Isus cu ei.
Eu, un sluji-tor supus.

Doam- ne, -
Doamne, Tu cum vrei mai bine

Vreau pe Tine-a Te cinsti - Vreau pe Tine-a Te cinsti -

Reb Lab Sib7 Mib7

Doam- ne - Știi că Te iu-besc I-su-se mult -

Folosește-Te de mine

Lab Reb6 Sibm Mib6

Vreau să Te slăvesc mai bi- ne Și să

Vreau să Te slă-vesc mai bine, Vreau să Te slăvesc mai bine Și să

Mib7 Lab

Te as- cult! -

Te as- cult mereu mai mult!

21 sept. 1983.

Text. 13 oct. 1983

Do. — 989. Mie-mi place-n cer

Do | Rem7 | Sol7 | Do

1. Mie-mi place-n cer { Căci e totul sfînt Lîngă Tatăl, Fiul, Duhul sfînt
2. Căci zăvoară nu-s Hoți și spărgători fug de I-sus
3. Căci războaie nu-s Crize, boli, dureri, pe veci s-au dus
4. Locul stătător - Totul pe pămînt e tre-că-tor

Rem7 | Sol7 | Do

Mi-e-mi place-n cer { Pentru gînd sfințit, Știu că ce-i rostit e și gîn-dit.
Moarte nu va fi, Nici un cimitir nu vei gă-si.
Pentru cei iubiți Prieteni, frați surori reîntîlniți!
Și în el voi fi Știu că e mai mult cît pot gîndi!

FINE

S. BINE E ÎN CER, ȘTIU CĂ EU VOI FI, FĂ PE CEI CHEMAȚI AI ÎNTÎL-NI! Fine

Sol7 | Rem7 | La7

Poate vrei și tu { Locul glori-os; Sus în cer să fii; Să ții-i întîl-nești? Gîndul sus ți-l du!
Poate vrei și tu { Slava lui Hristos? Viață în ve-cii? Să ții-i reprimești? Spune: da sau nu?

Si7 | Mi7 | Lam | Re7 | Sol7 | Do | Dela

Vin' atunci la cruce, Nu mai amî-na, Jertfa Lui ți-aduce Dreptul de-a intra!
Numai Domnul Isus Poate ca să-ți dea Vino azi la Isus Nu mai a-mî-na!
Doar prin pocă-in-ță, Doar prin crucea Lui! Numai prin credință, Altă cale nu-i!
Nu-ți lipi vi-a-ța De acest pămînt Căci odată totul Vei lăsa plîngînd!

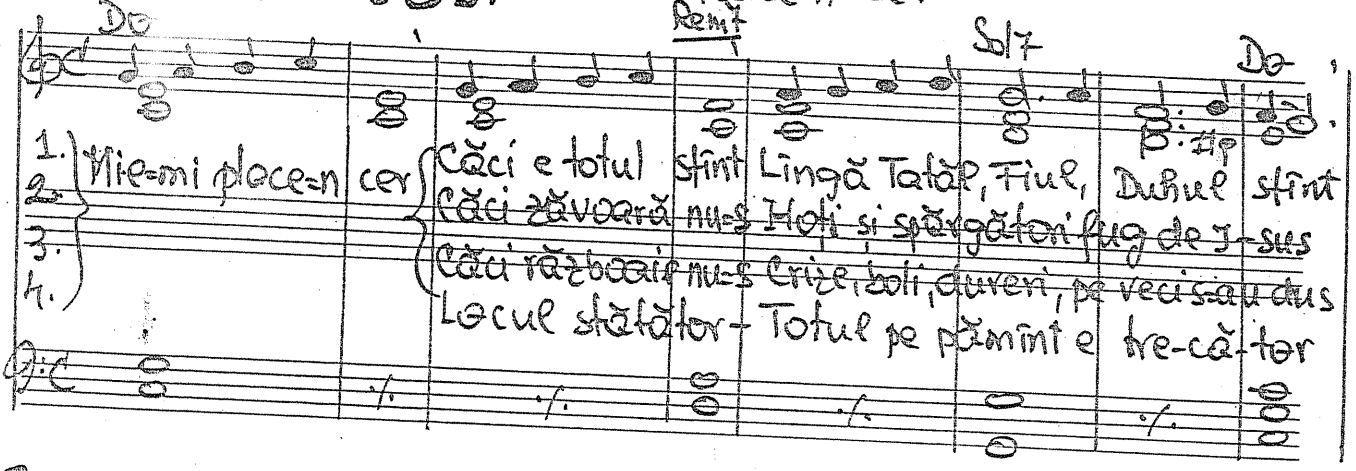

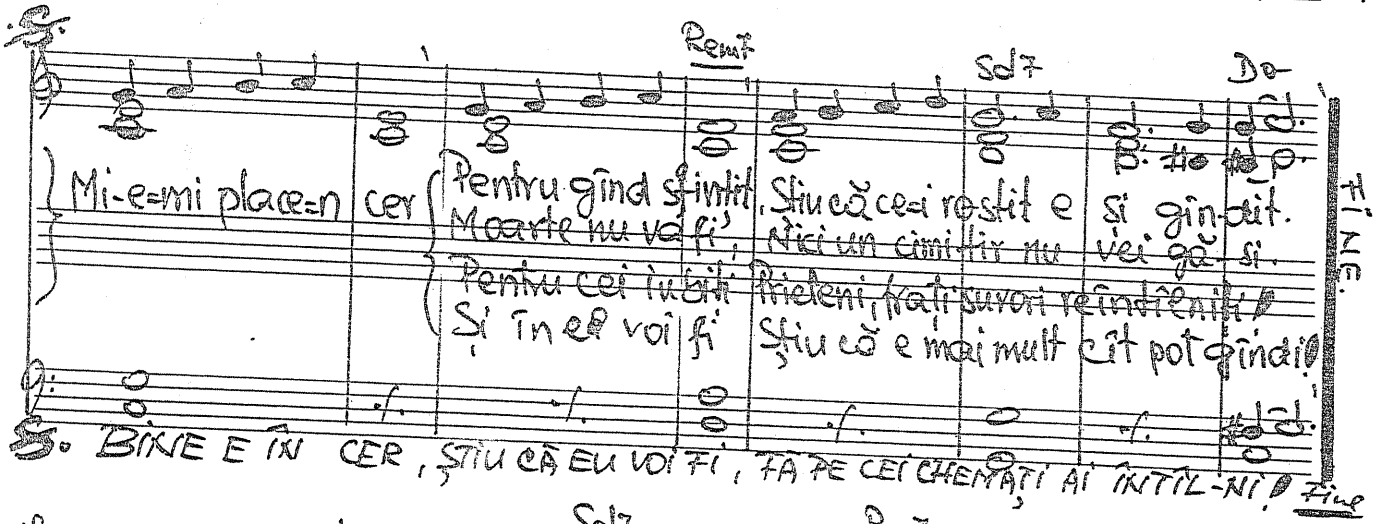

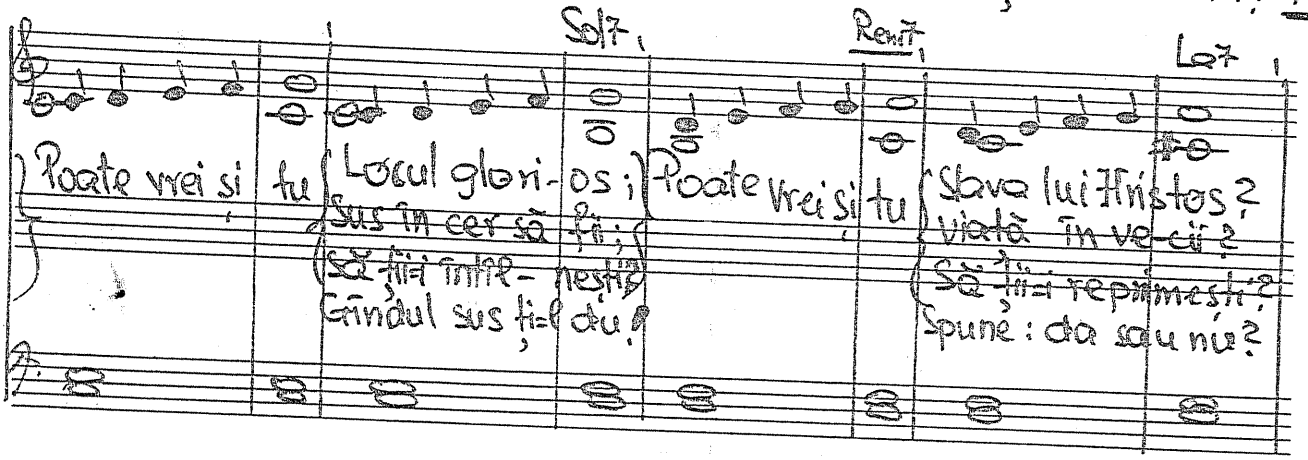

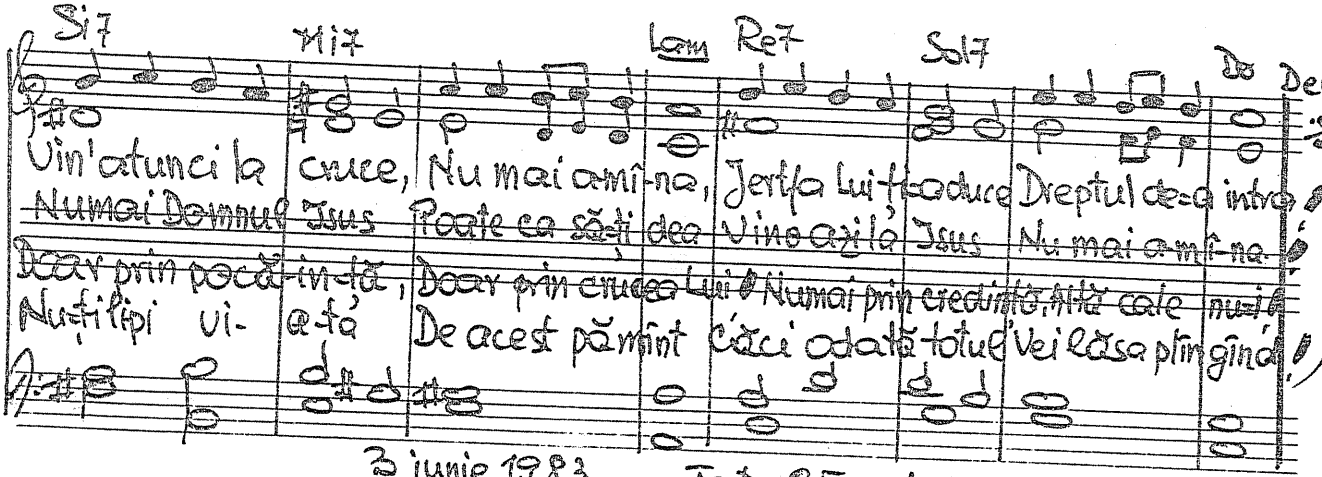

3 iunie 1983 Text. 25 sept. 1983.

-990. O, nu-i de vină nimeni

vers. Traian Dorz

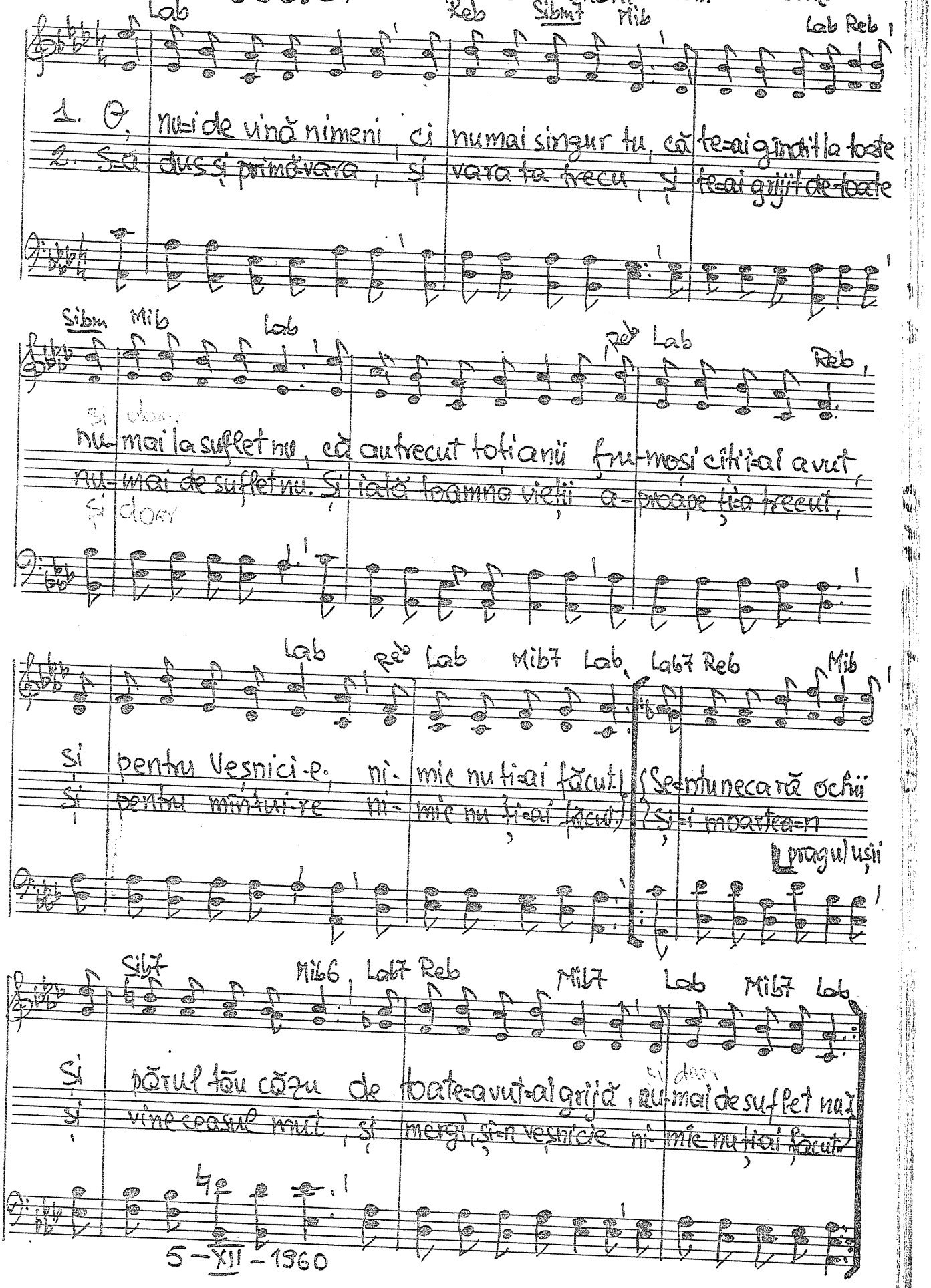

5 - XII - 1960

Solo

-991. Ce drag îmi ești

Veghe 10. Vers. Gheorghiu Dan

Lam Rem

1. Cînd chipul de lumină pă- trunde tainic zarea Și=n roua afi-
2. Cînd florile=Ți adună în miezul lor iubirea Și=n zbor de porum-
3. Cînd însă=n noapte dorul pustiu și trist tresare Și=n lacrima iu-

Si7 Mi7 Lam Mi7

na-tă a- dînc Te oglindești, Cînd zorii se re-var să sim-
bi-ță Stă- pîn Te regăsești, Cînd viața=n jur răsună sim-
bi-rii aș- tept să Te ivești, Tu îmi pătrunzi lă-un-trul cu

Fa Do Fa Sol7 Do

ținduȚi lin chemarea, Mă regăsesc în Tine, și=atunci, ce drag îmi ești!
ținduȚi blînd privirea, Te regăsesc în mine... și=atunci, ce drag îmi ești!
pace și splendoare: Te simt pulsînd în toate,... și=atunci, ce drag îmi ești!

Lam Rem Lam Mi7 Lam

15-I-1981

Mă regăsesc în Ti-ne, și=a-tunci, ce drag îmi ești!
Te regăsesc în mi-ne... și=a-tunci, ce drag îmi ești!
Te simt pulsînd în toate, și=a-tunci, ce drag îmi ești!

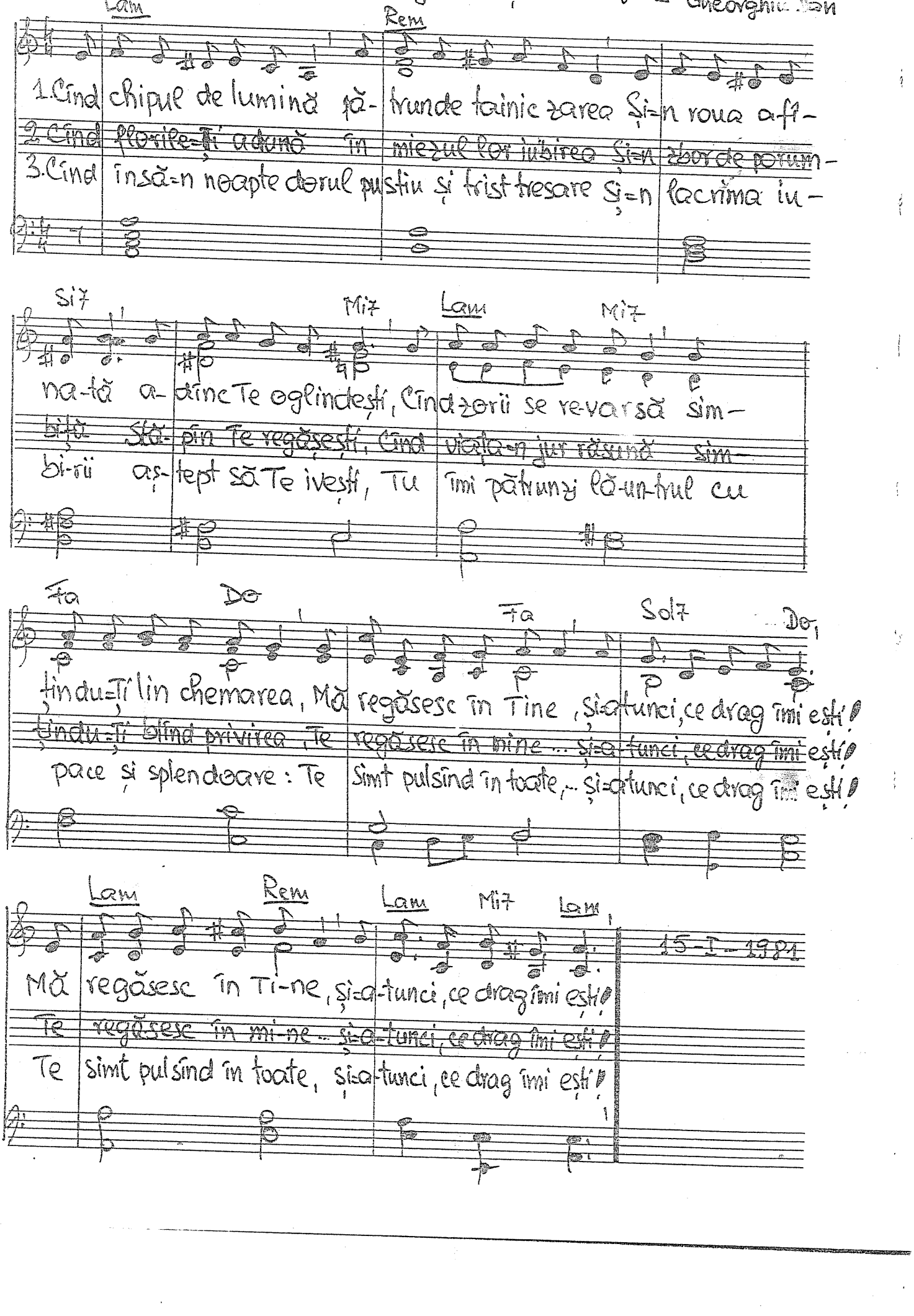

Duet

-992. In lumea fără nici un Dumnezeu

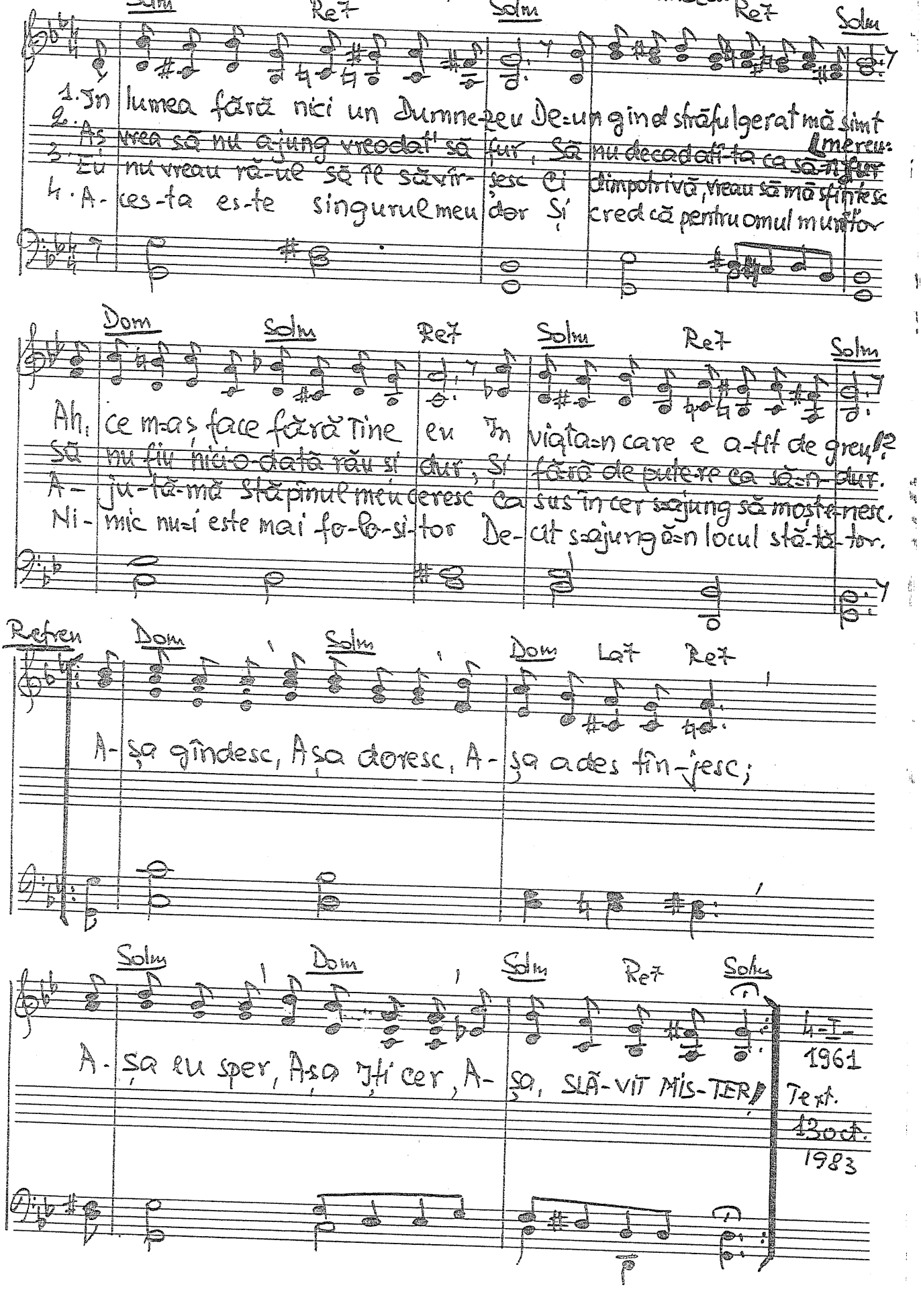

4-I-1961

Text. 13 oct. 1983

Cor bărb. 1933

993. Mirajul Sodomei

Sol Mim Lam Re7 Sol Do

1 { Lot și cu A-vra-am Din țara Canaan Mult s-au îm bogățit
N-au spațiu pentru ei Și se vorbesc cei doi :- Mai bine despărțiți

2 { Mult nu se mai putea Păcatul tole-ra Și cerul hotărî
Scapă cu greu chiar Lot Din jale și din foc Dar tot ce-a-go-ni-și

1 Sol Re7 Sol

Căci har au pri-mit
Că-i va ni-mi-ci

2 Sol Do Re7 Sol

Decît invrăjbiți.
I se ni-mi-ci.

Re7 Sol

Lot pornește spre Jordan,
Chiar soți-a îi mu-ri

Re7 Sol Re7 Sol

Iar spre munte A-vra-am. Lot cu sodomiții s-a îm-prietenit
Căci în urmă ea pri-vi. Însă A-vraam e zilnic mai bogat

Do Sol Re7

Ba, chiar printre ei veni și-a locuit Jertfa pe altar mereu mai
Căci de Dumnezeu cu totul s-a legat Astăzi ori-și-cine va pu-

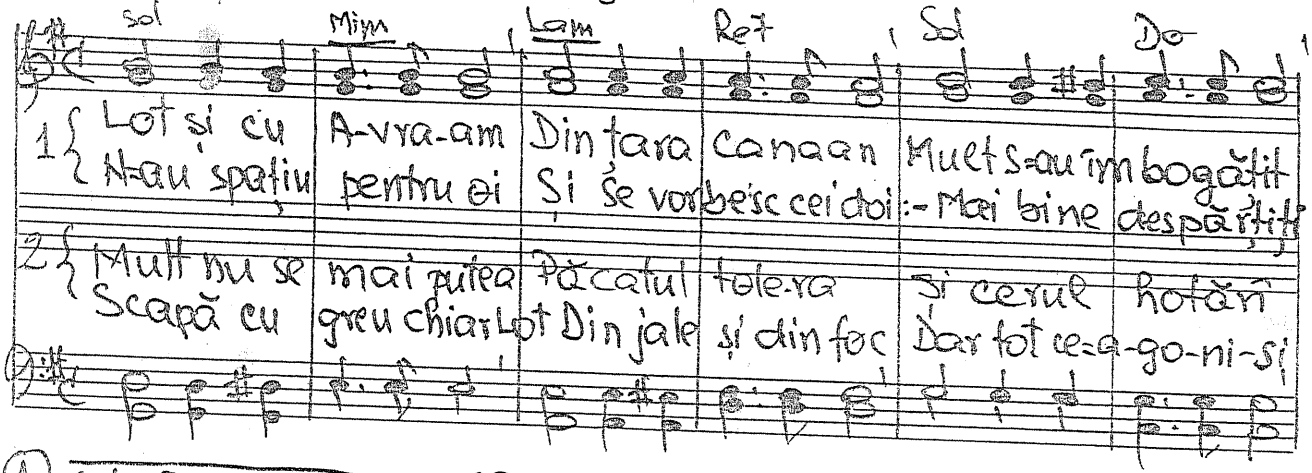

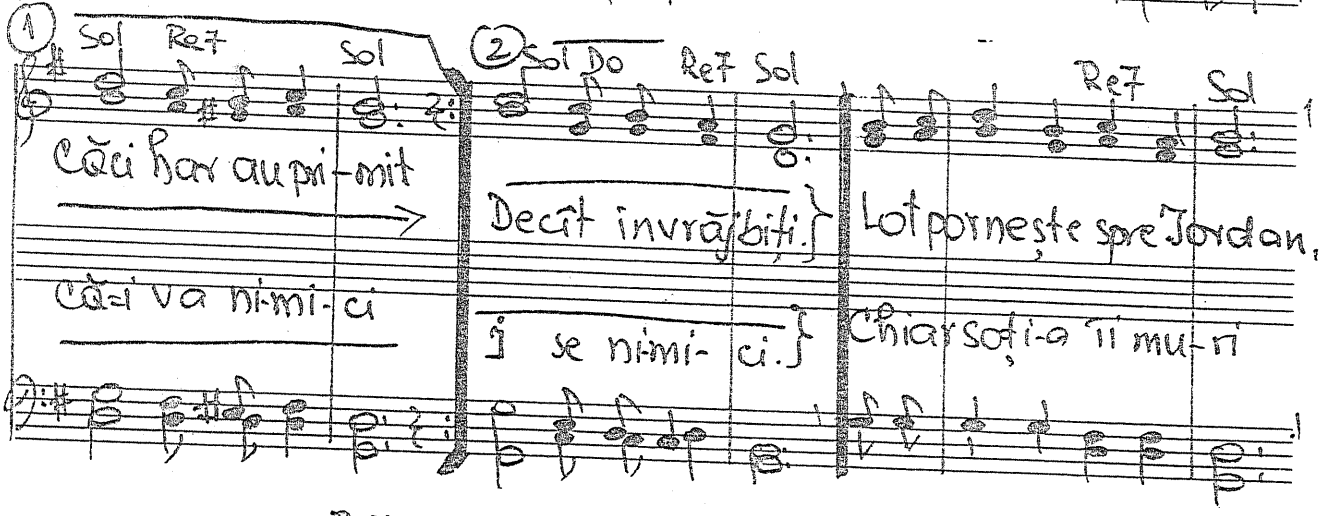

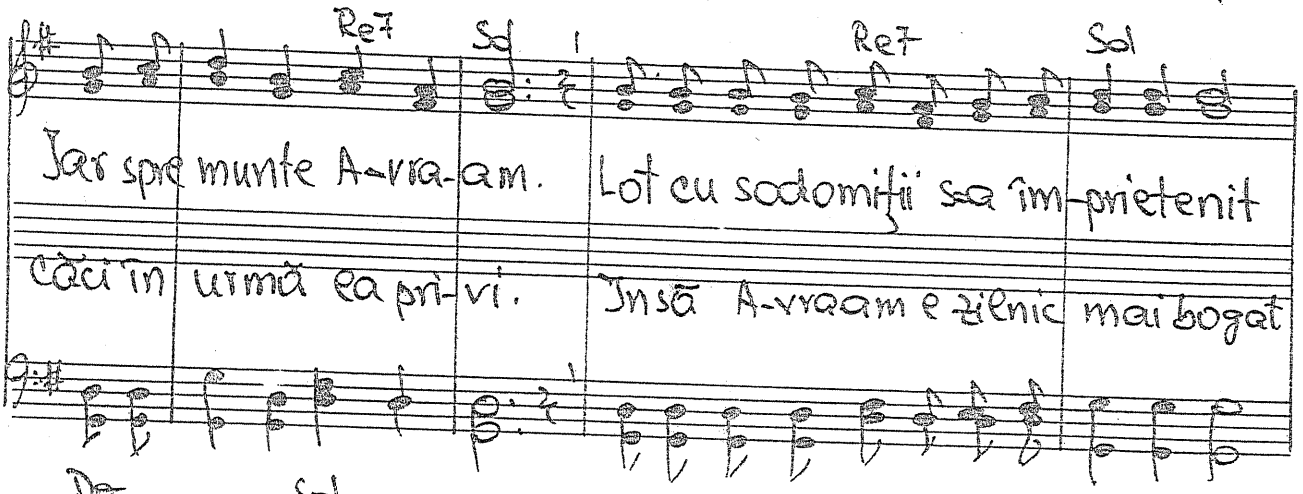

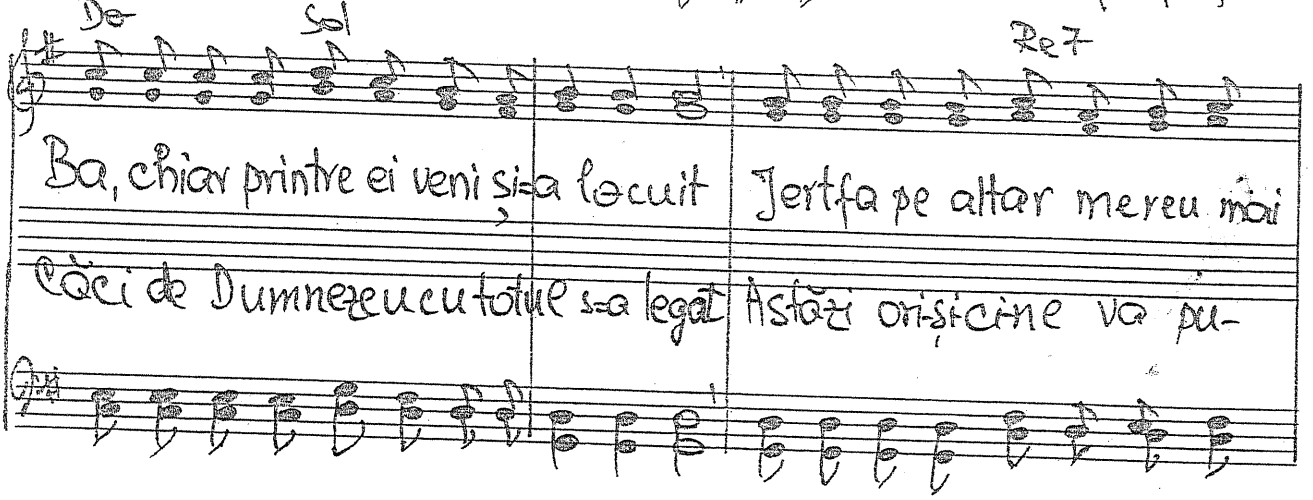

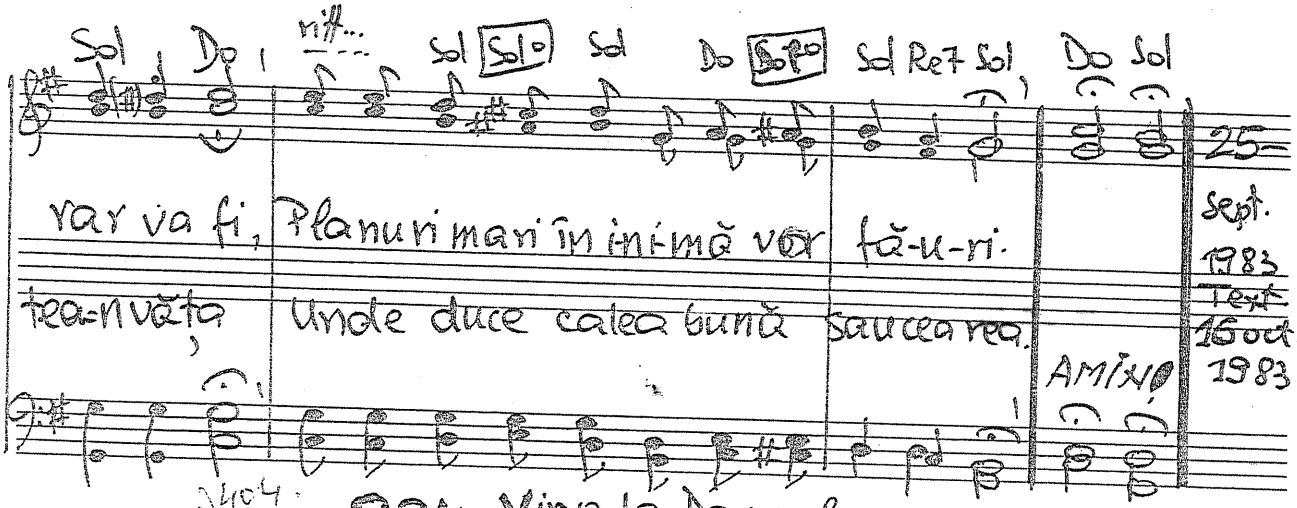

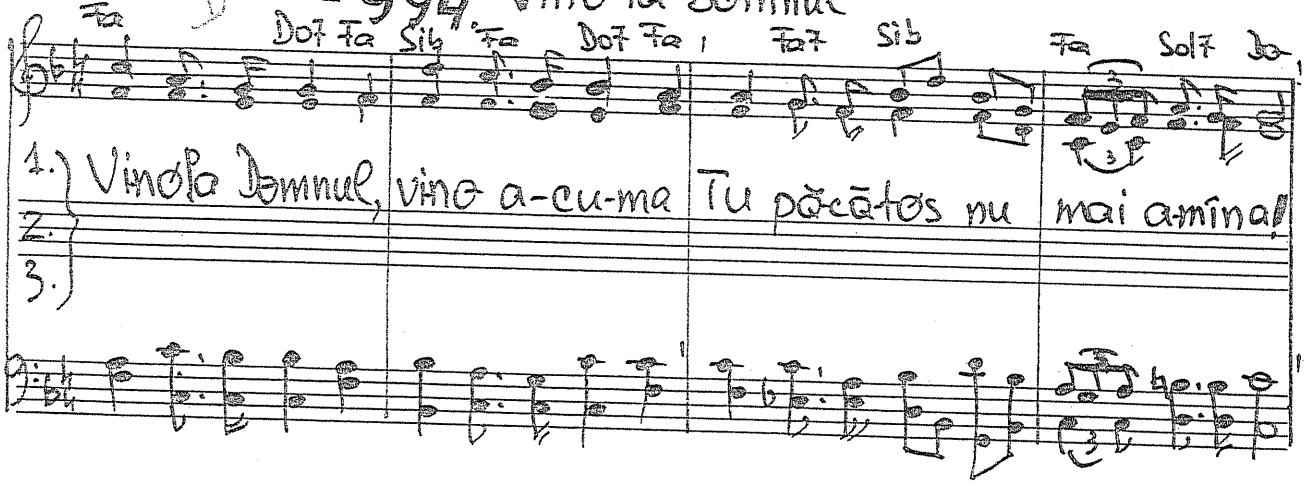

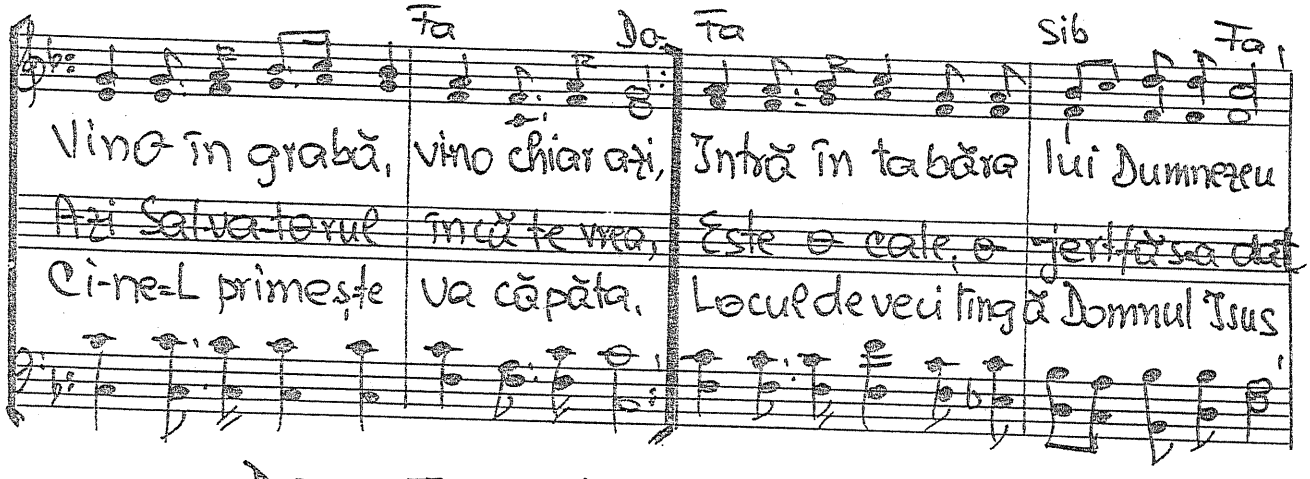

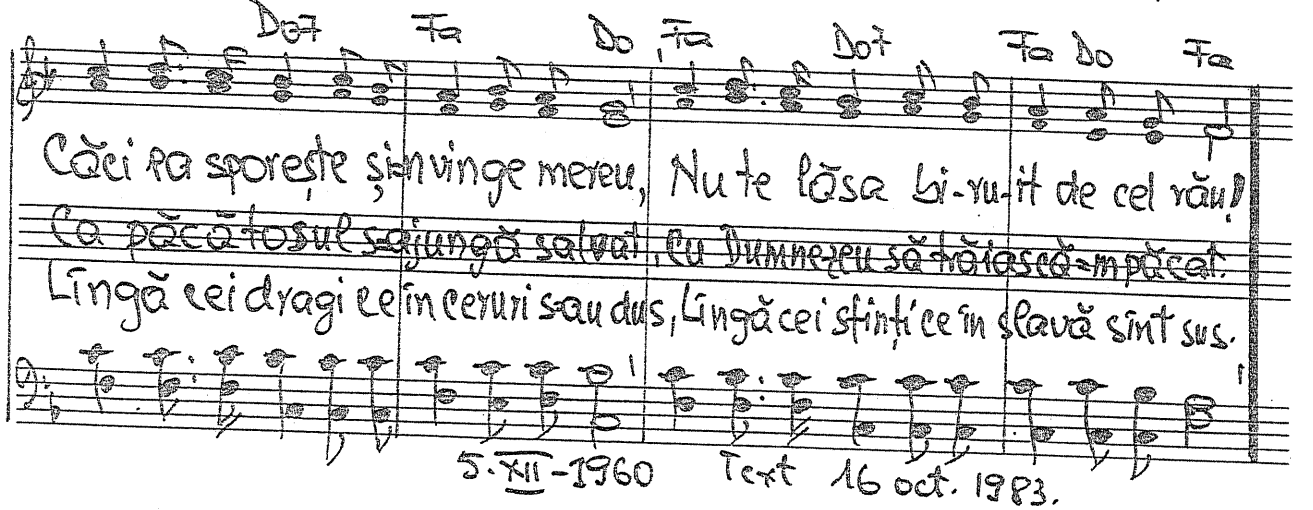

Sol Do riff... Sol Sol° Sol Do Sol° Sol Re7 Sol Do Sol

25 Sept. 1983 Text 16 oct. 1983

rar va fi, Planuri mari în inimă vor fă-u-ri.

tea-nvăța Unde duce calea bună sau cea rea.

AMIN!

D404 — 994. Vino la Domnul

Fa Do7 Fa Sib Fa Do7 Fa Fa7 Sib Fa Sol7 Do

1.) Vino la Domnul, vino a-cu-ma Tu păcătos nu mai amîna!

2.)

3.)

Fa Do Fa Sib Fa

Vino în grabă, vino chiar azi, Intră în tabăra lui Dumnezeu

Azi Salvatorul încă te vrea, Este o cale, o jertfă s-a dat

Ci-ne-L primește va căpăta. Locul de veci lîngă Domnul Isus

Do7 Fa Do Fa Do7 Fa Do Fa

Căci la sporește și-nvinge mereu, Nu te lăsa bi-ru-it de cel rău!

Ca păcătosul s-ajungă salvat, Cu Dumnezeu să trăiască-m păcat.

Lîngă cei dragi ce în ceruri s-au dus, Lîngă cei sfinți ce în slavă sînt sus.

5.XII-1960 Text 16 oct. 1983.

-995. Ridică Doamne sfinte-

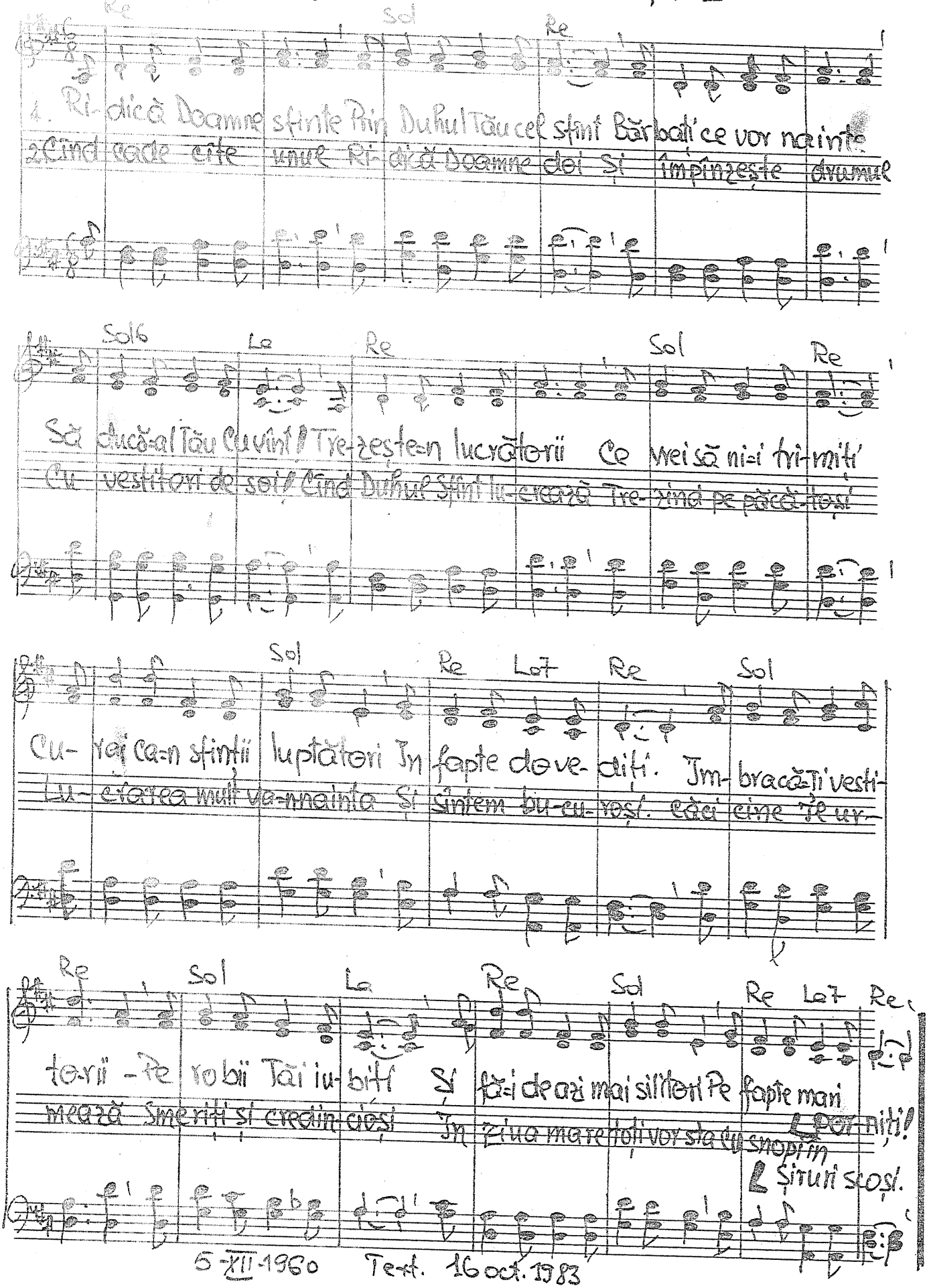

5-XII-1960 Text. 16 oct. 1983

-996. Bine e în cer...

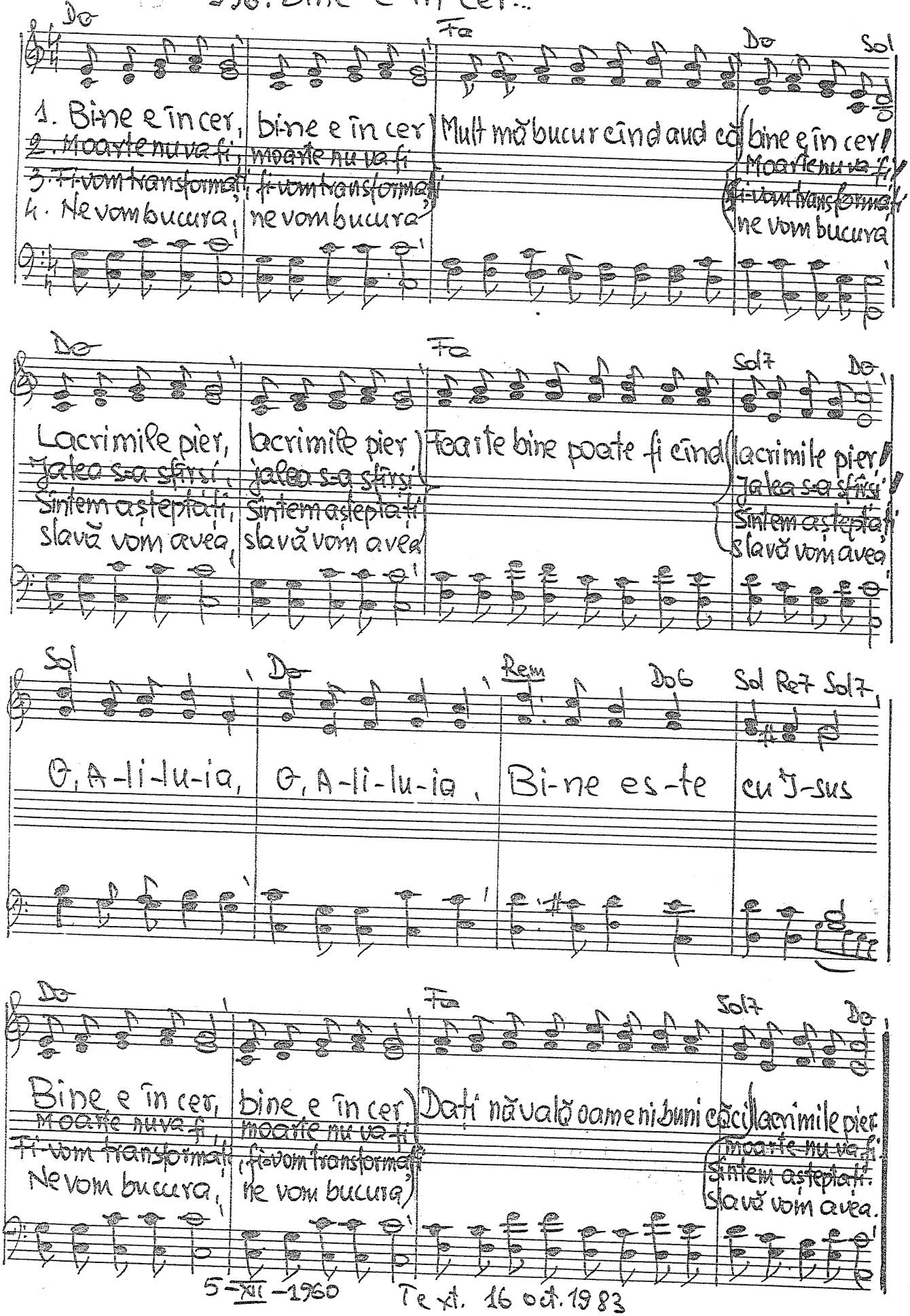

5-XII-1960 Text. 16 oct. 1983

447. Nu te teme niciodată.

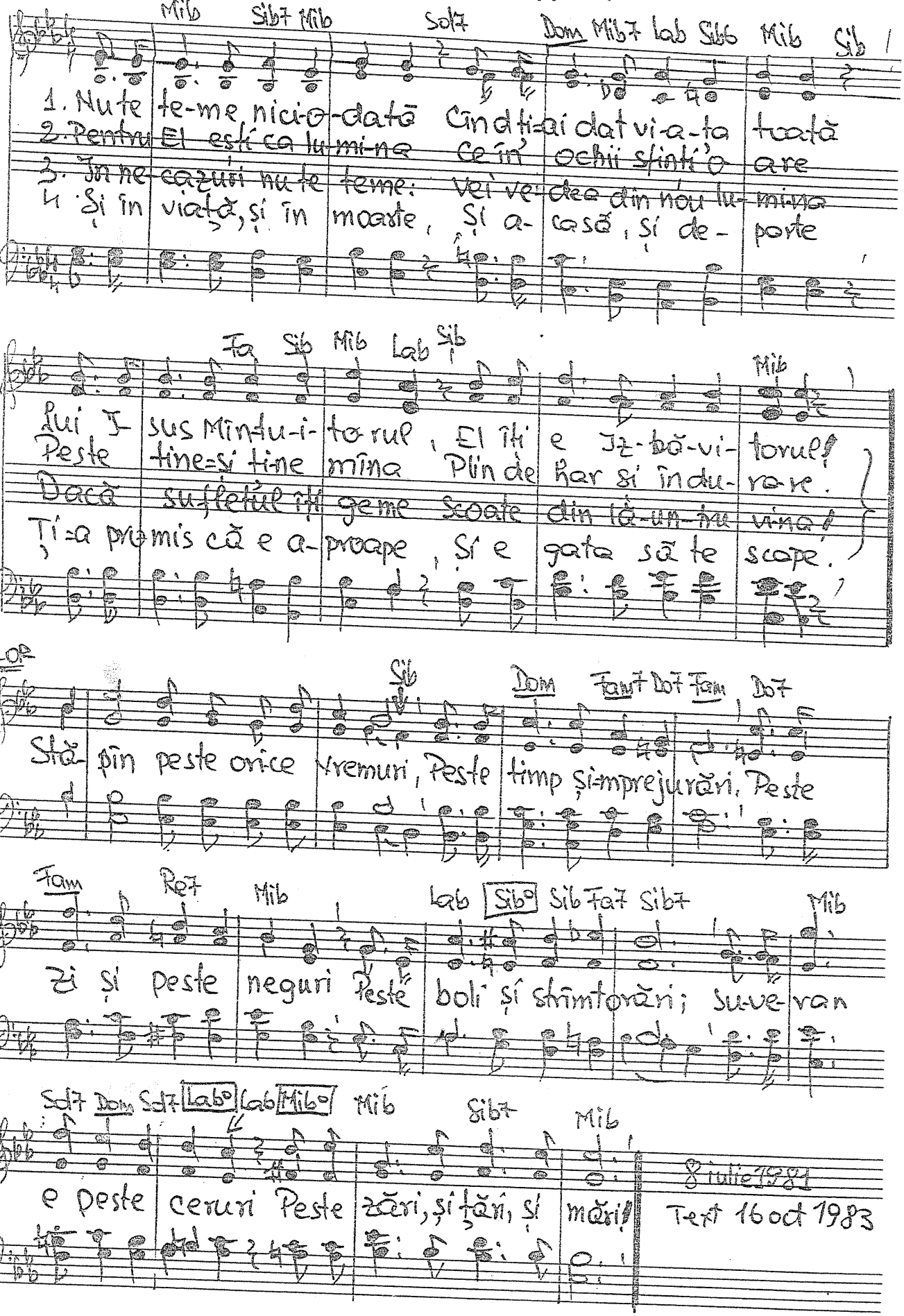

8 iulie 1981

Text 16 oct 1983

Solo 15.59. 11-12

998. Mă simt la strîmtorare

Dom Fam Dom Fam Dom Fam Dom

1. Mă simt la strîmtorare. Și ce să fac eu oare Aș vrea o dezlegare
2. Să merg la oameni oare Să-mi aflu a-li-na-re Cînd Tu ești vindecare?
3. Iar ferma mea voință Se frînge-n neputință. Mă clatin în credință.

Fam Sol7 Dom

Stăpînul meu ceresc, Răspunsul Tău doresc, Cu lacrimi îl cerșesc.
I-suse, cum voiești? Și cum mă sfătuiești? Te rog să îmi vorbești!
In ceasu-acesta greu Stăvite Domn al meu Balsamul Tău îl vreu.

Sol7 Lab7 Sol, Dom Sol Dom Do7

De teama apăsării Tale Doamne mă smeresc. I-suse drag sînt
De norii grei Te rog Isuse să mă izbăvești.
Ți-am spus și Iți mai spun și-acum: de oameni fug mereu

Fam6 Dom Fam Dom Fam6 Sol7 Dom

foarte strîmtorat, I-suse drag ești foarte așteptat!

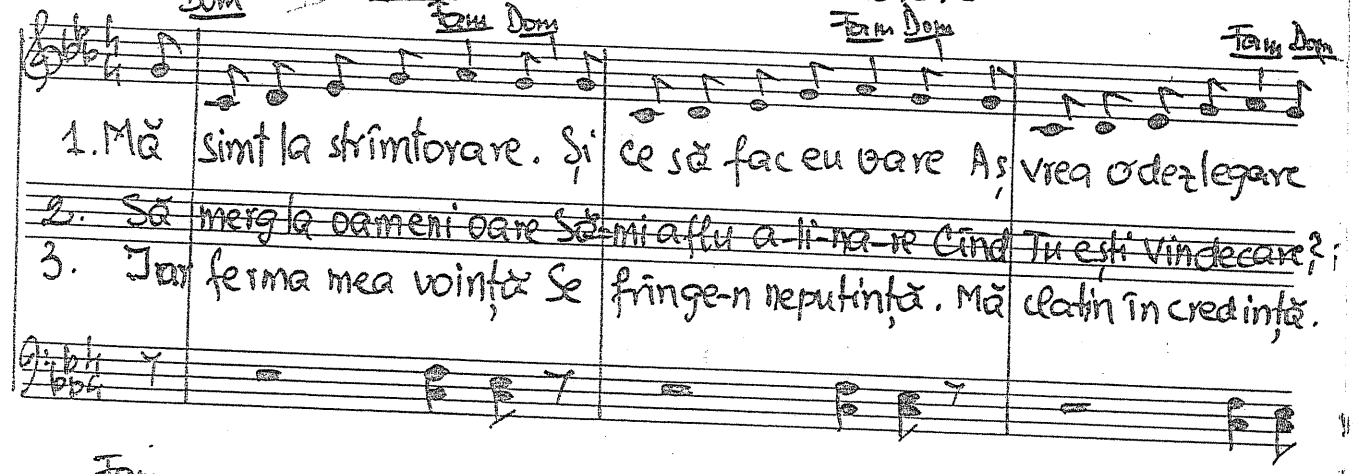

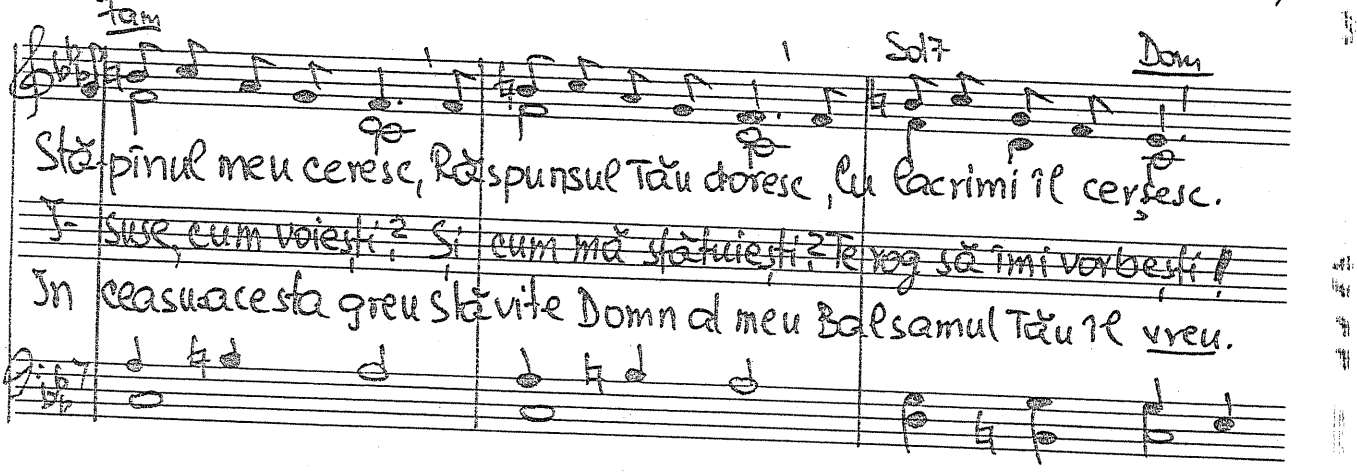

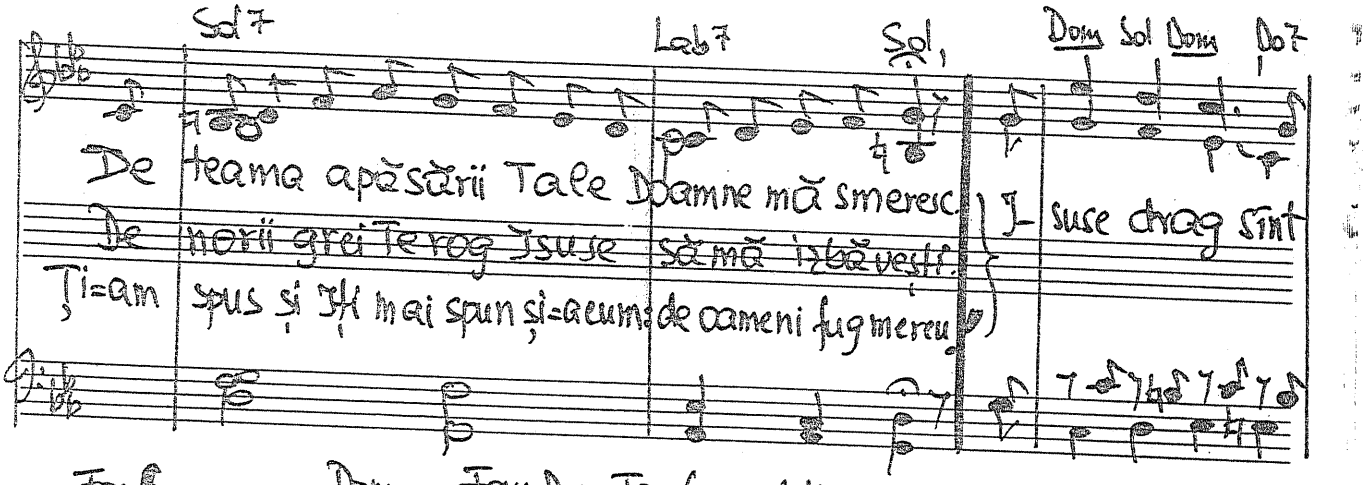

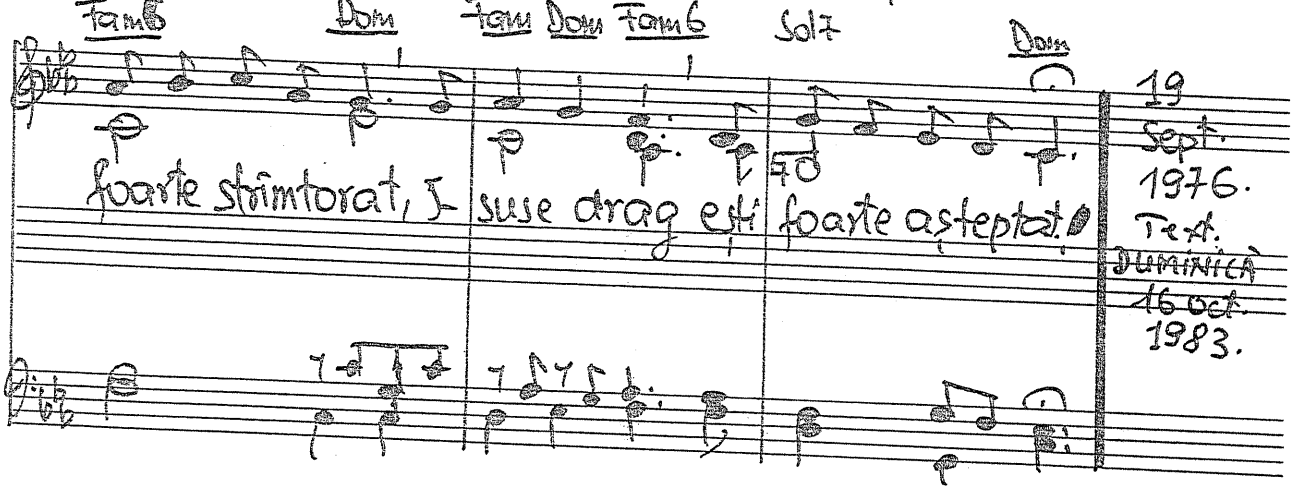

19 Sept. 1976.
Text. DUMINICĂ 16 oct. 1983.

999. Și la bine și la rău.

Lam Rem

1. Și la bine și la rău — Îl slăvesc pe Dumnezeu
2. ~~Nu de boală mă-ngrozesc~~ — ~~Că n-am să-l mai slăvesc!~~
3. Cine-a fost ieri onorat — Astăzi e deplin uitat...

① Și la bine și la rău — Îl slăvesc pe Dumne-

Sol7 Do

Orice mi-ar întîmpla — Pe Isus voi o-no-ra!
~~Domnul mă va mîntui~~ — ~~Că trăiesc să-l pot slăvi.~~
Numai-faima lui Isus — Cu mi atinge tot mai sus!

zeu — Orice mi-ar întîmpla

COR Do Fa Fa6 Do Re7 Sol7

Am peste ani doar un Nu-me care vreau să-l slăvesc ne-ncetat:

Do Fa Do Sol7 do

E I- sus, Slava Lui în veci răsu-ne — căci mîntuire mi-a dat!

27 sept. 1983. Versuri: 16 oct. 1983.

Mamia 12.10

1000. Îți mulțumesc, Îți mulțumesc

Sib Mib Sib Fa7 Sib Fa7 Sib

1. Îți mulțu-mesc, Îți mulțumesc Isuse Doamne Că au trecut, că au trecut atîtea toamne

2. Cu cît mai mult, cu cît mai mult privesc în urmă Și văd crescînd, și văd crescînd micuța-Ți turmă

3. Cînd vei veni, cînd vei veni pe nori cu slavă, Să-Ți amintești, să-Ți amintești unealta-Ți slabă

Mib Sib Mib Fa7 Sib

A-tîtea flori, atîtea flori în primăvară Adus-au rod, adus-au rod 'n-a vieții vară.

Mă-n-ve-se-lesc, mă-n-veselesc că sînt cu Tine, Izbînda ei, izbînda ei se vede bine.

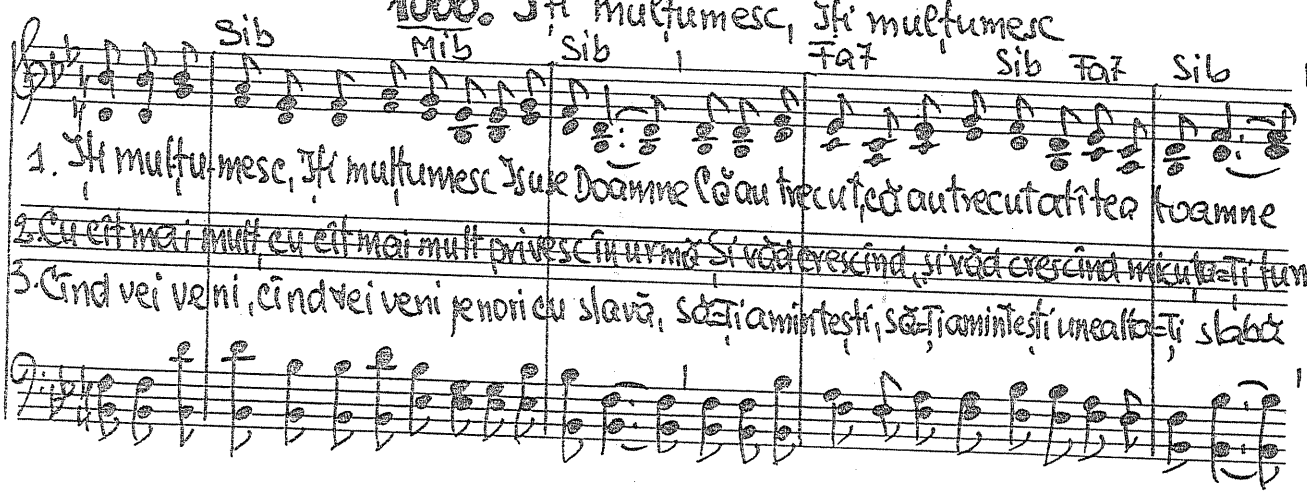

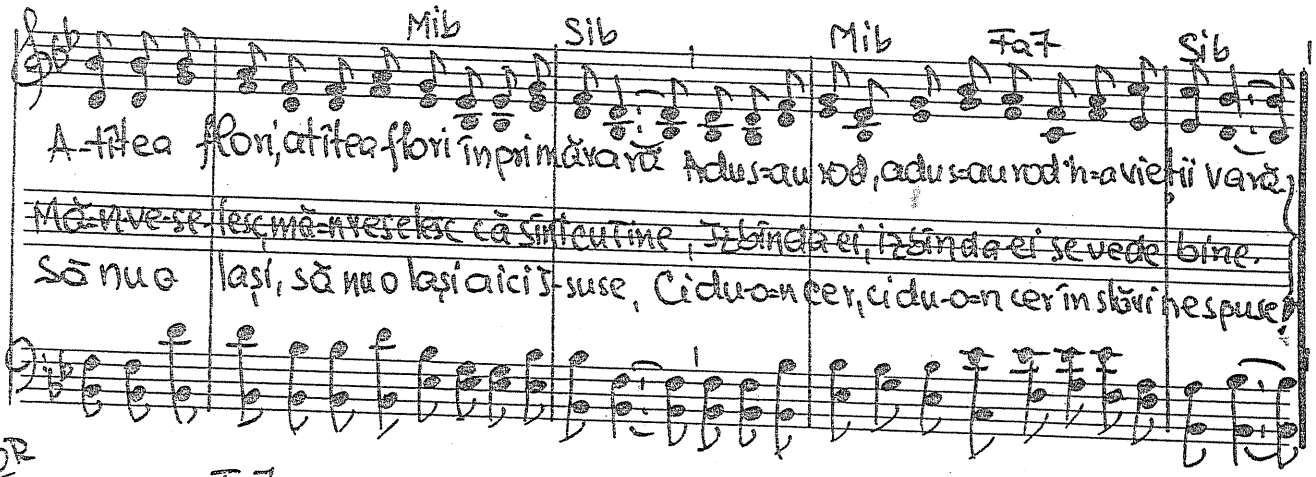

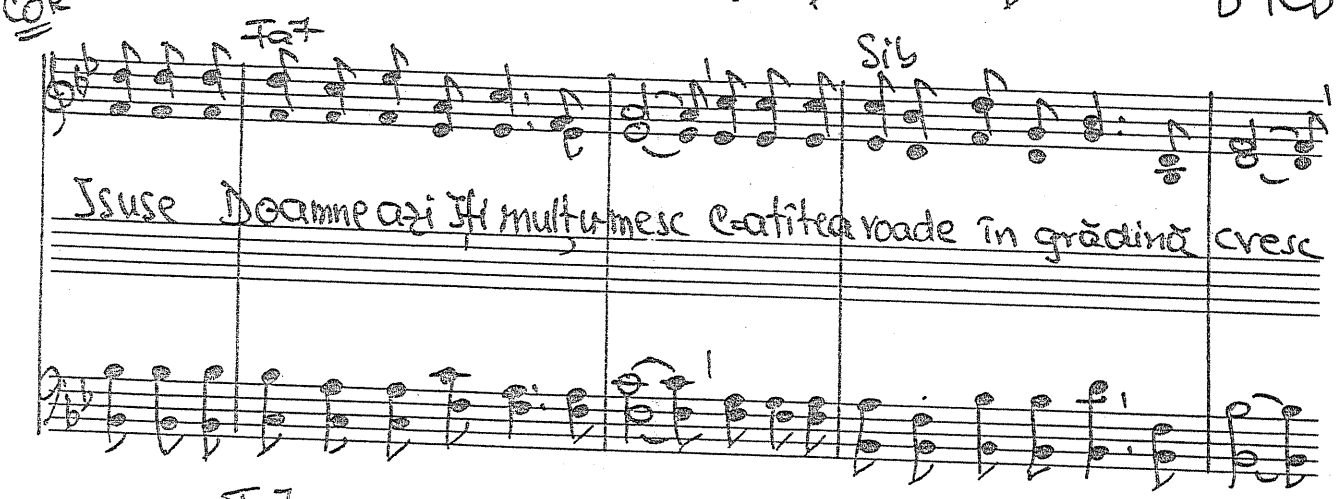

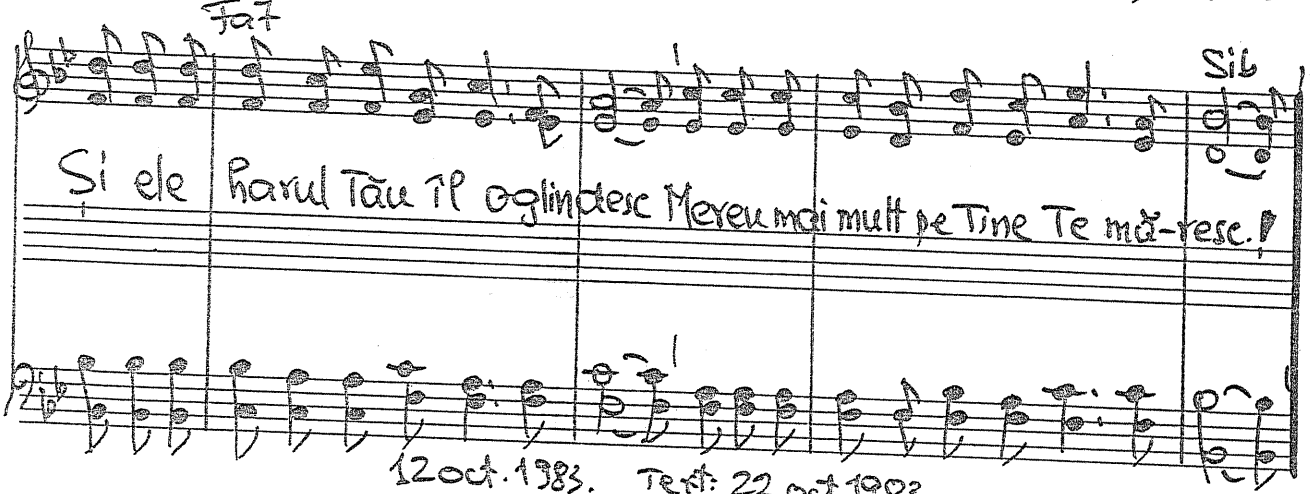

Să nu o lași, să nu o lași aici I-suse, Ci du-o-n cer, ci du-o-n cer în slăvi ne spuse!

COR

Fa7 Sib

Isuse Doamne azi Îți mulțu-mesc C-atîtea roade în grădină cresc

Fa7 Sib

Și ele harul Tău îl oglindesc Mereu mai mult pe Tine Te mă-resc!

12 oct. 1983. Text: 22 oct. 1983

1001. Prin credință sînt mîntuit

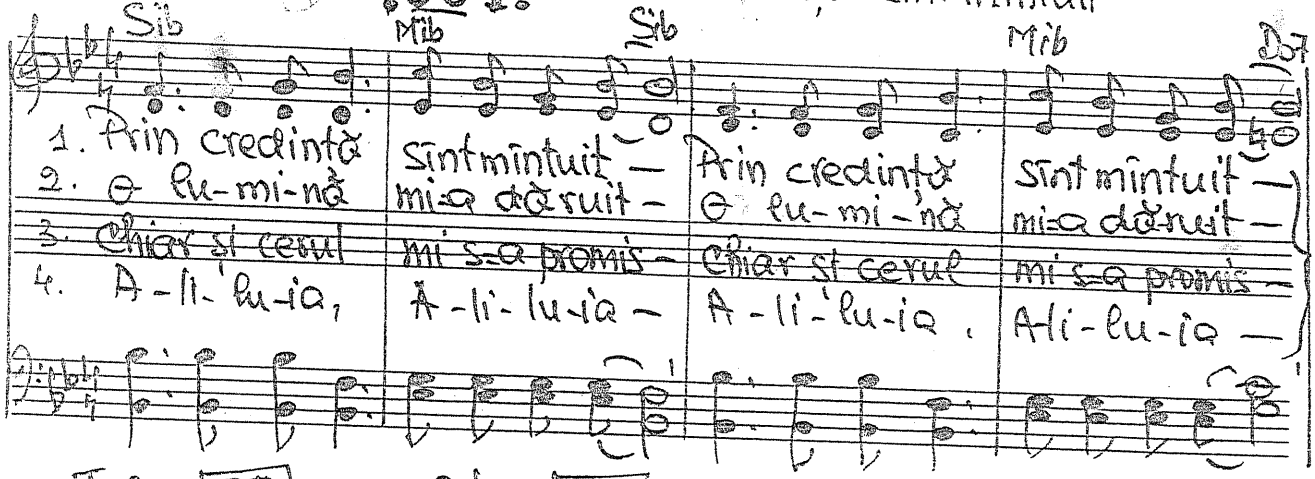

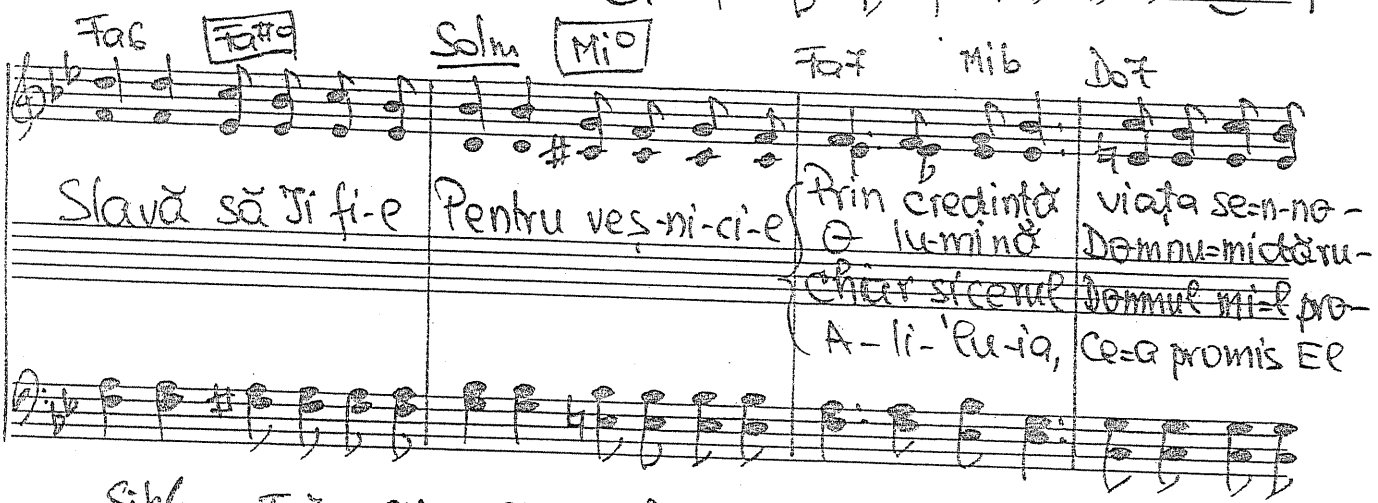

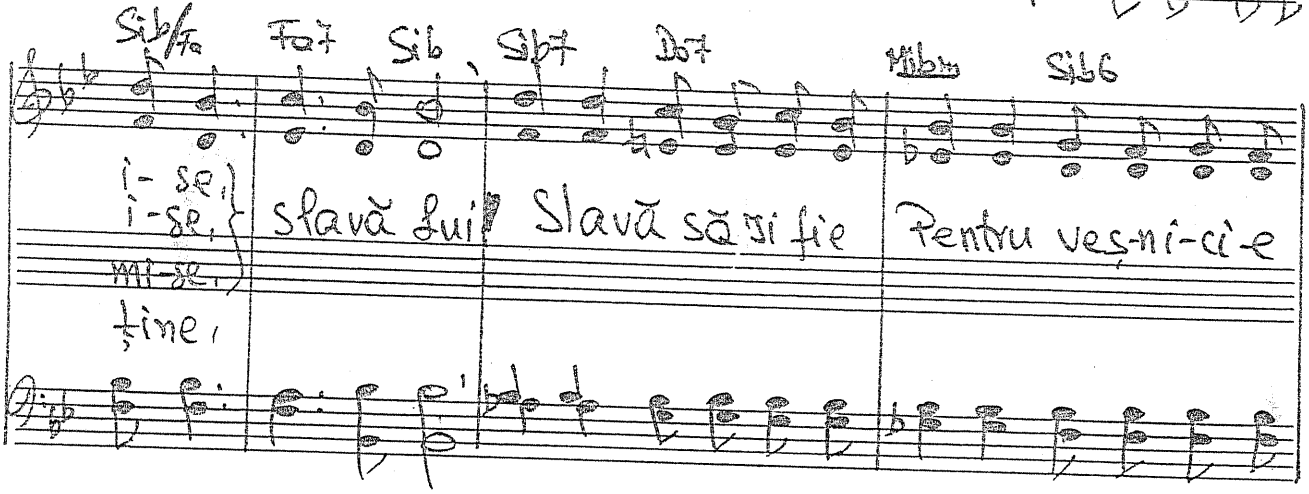

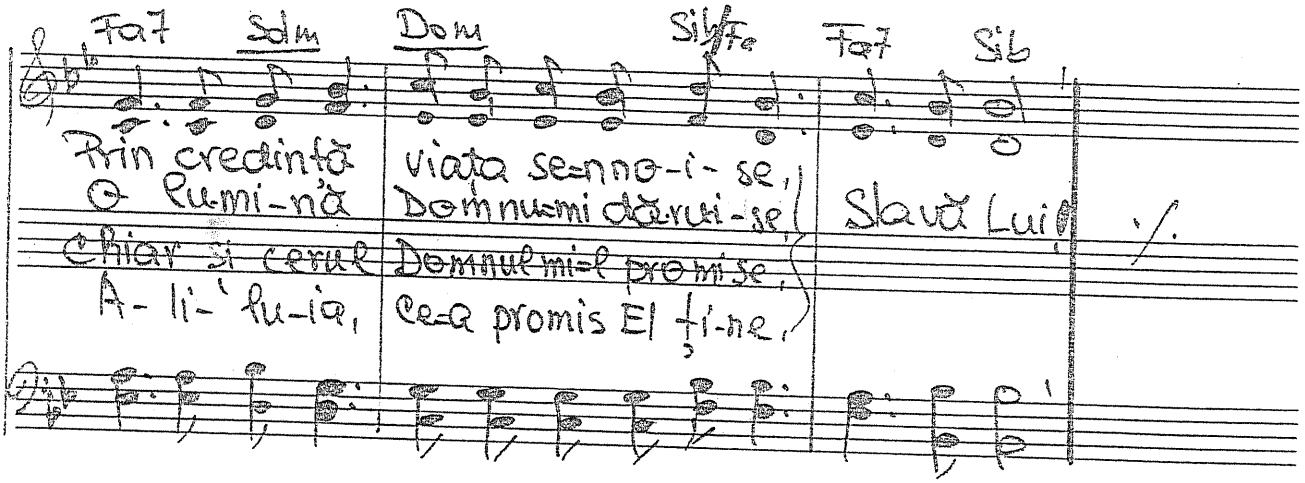

V/.

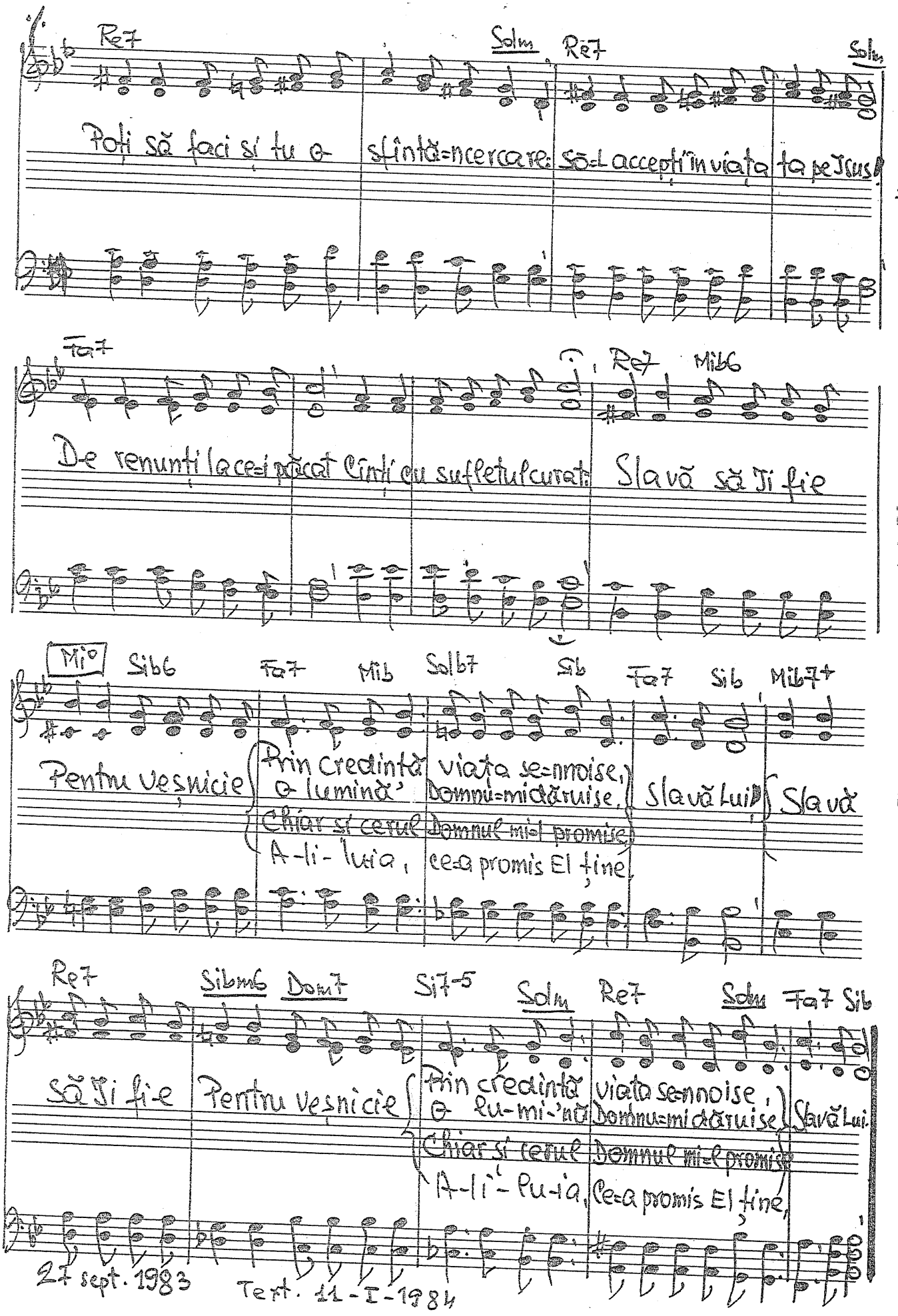
Re7 Solm Re7 Solm
Poți să faci și tu o sfîntă-încercare: Să-L accepți în viața ta pe Isus!
Fa7 Re7 Mib6
De renunți la ce-i păcat Cînți cu sufletul curat: Slavă să Ți fie
Mi° Sib6 Fa7 Mib Solb7 Sib Fa7 Sib Mib7+
Pentru veșnicie Prin credință viața se-nnoiește, Domnu-mi dăruiește, Slavă Lui! Slavă
Chiar și cerul Domnul mi-l promite,
A-li-luia, ce-a promis El ține,
Re7 Sibm6 Dom7 Si7-5 Solm Re7 Solm Fa7 Sib
Să Ți fie Pentru veșnicie Prin credință viața se-nnoiește, Domnu-mi dăruiește, Slavă Lui.
Chiar și cerul Domnul mi-l promite,
A-li-luia, ce-a promis El ține,
27 sept. 1983
Text. 11-I-1984

1002. Iată Domnul Și-a trimis — II Cor. 5.20

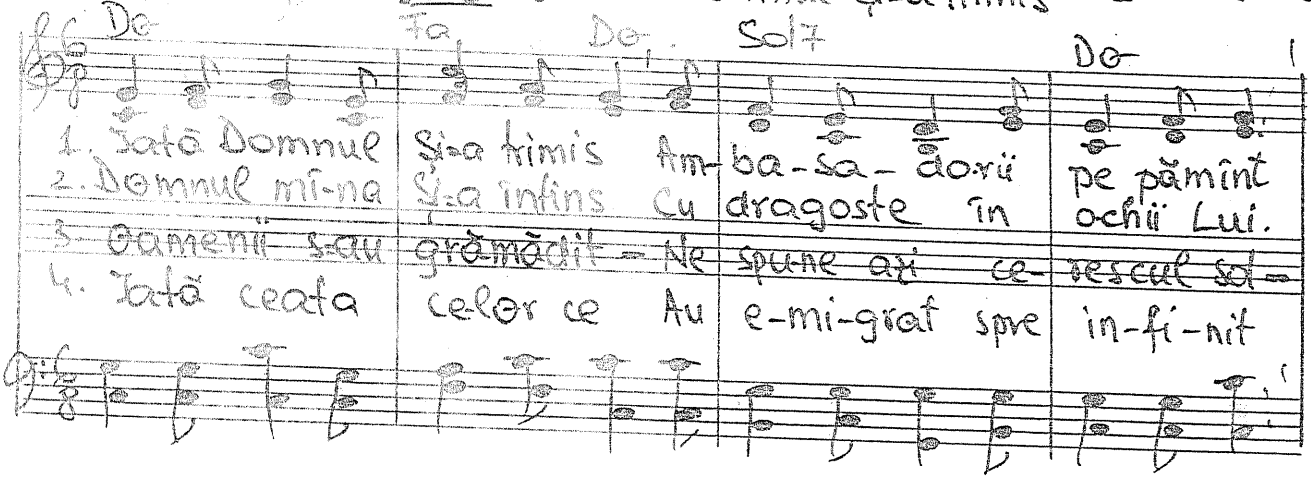

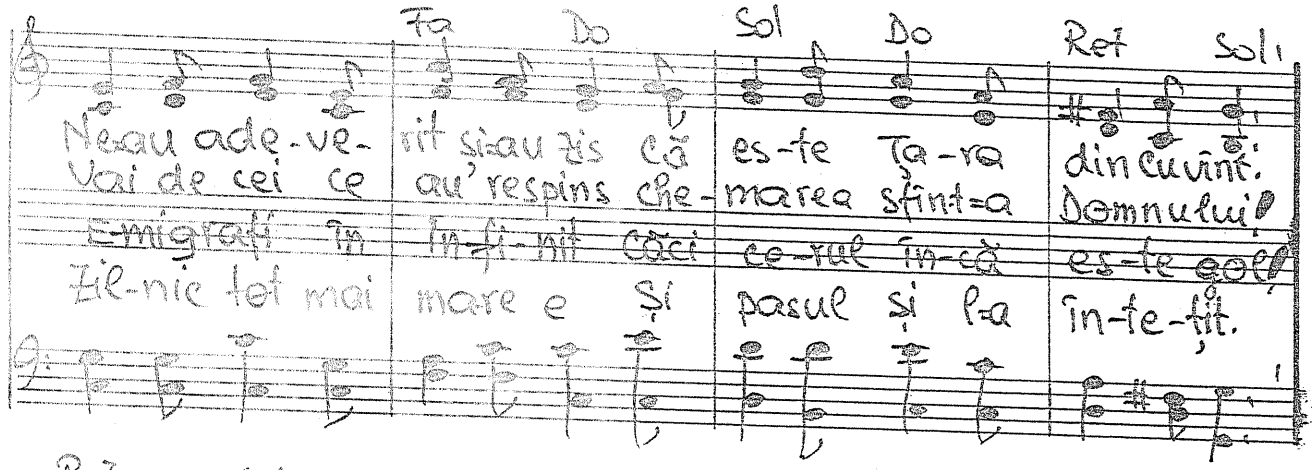

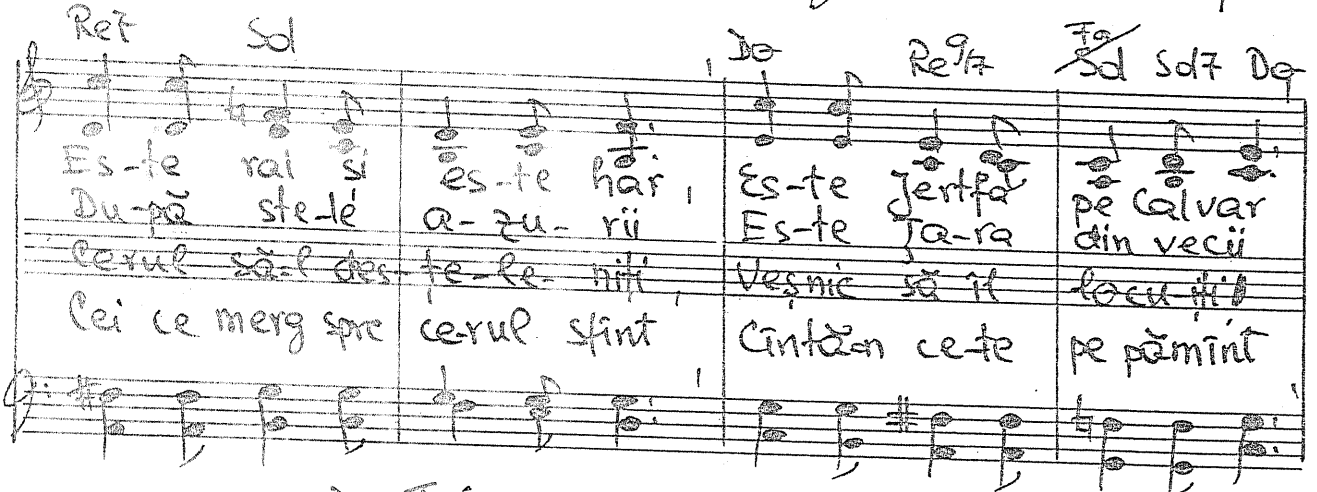

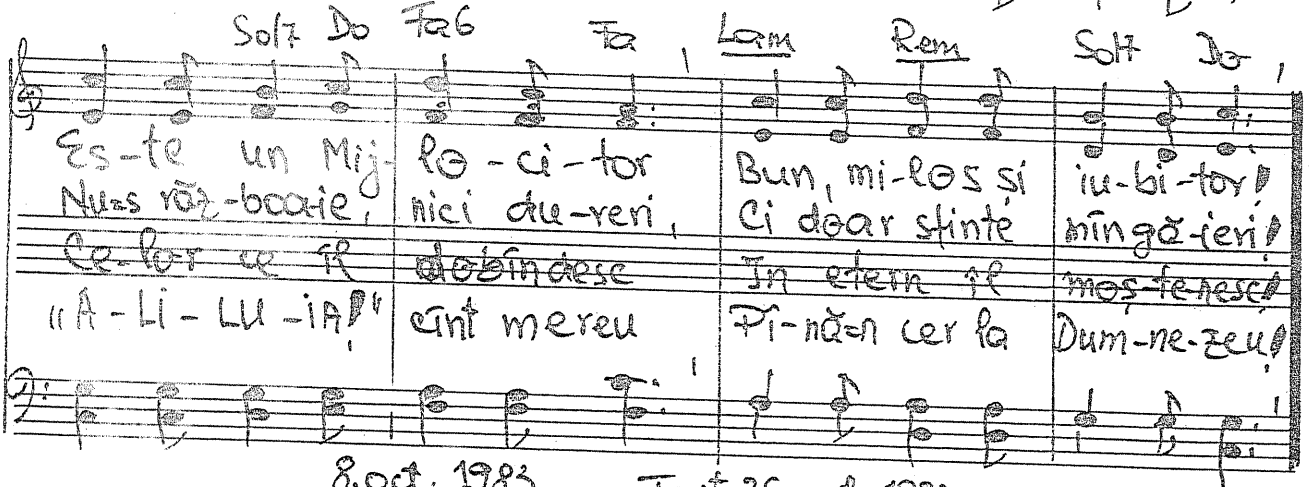

8.oct. 1983 Text 26 oct. 1983

-1003. Am trecut pe la Golgota iară...

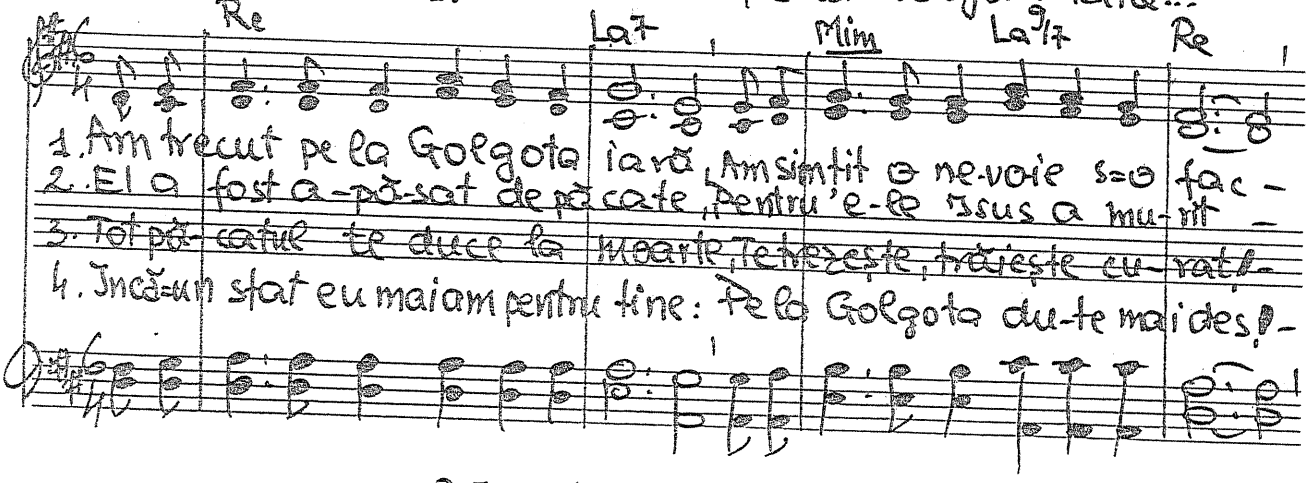

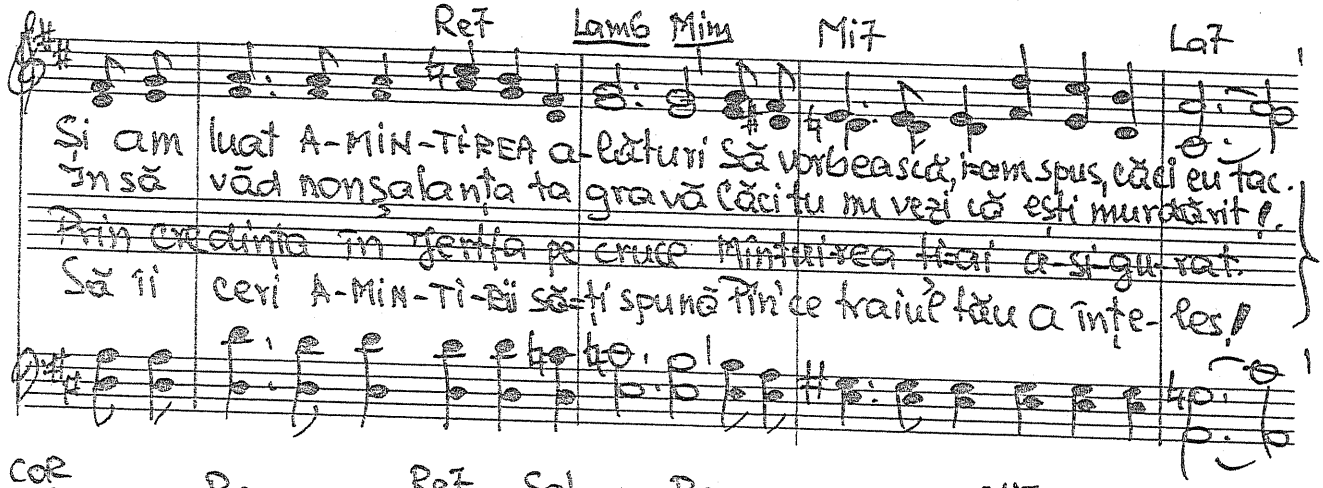

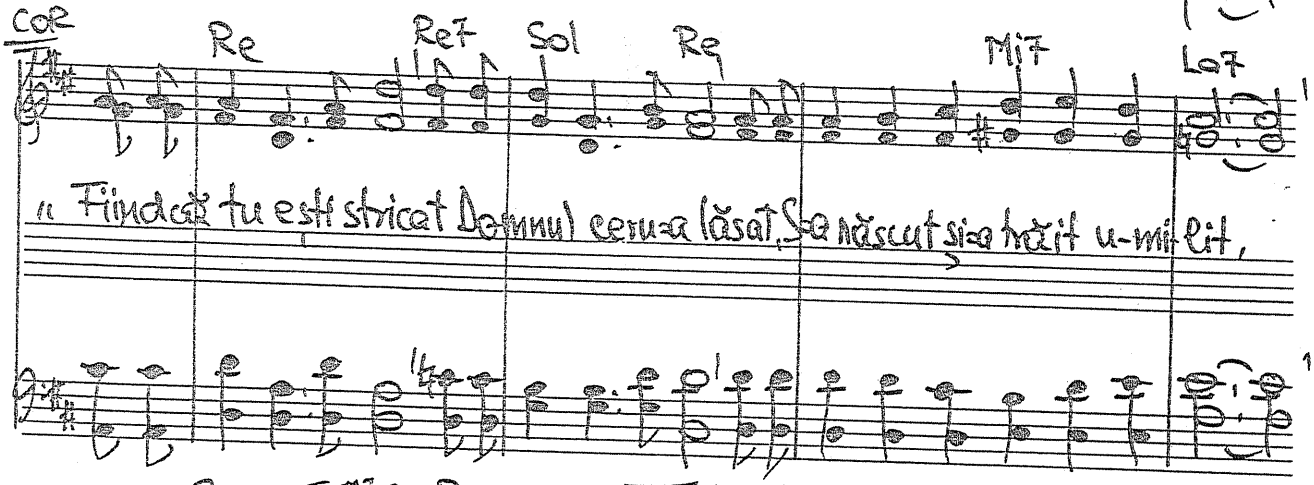

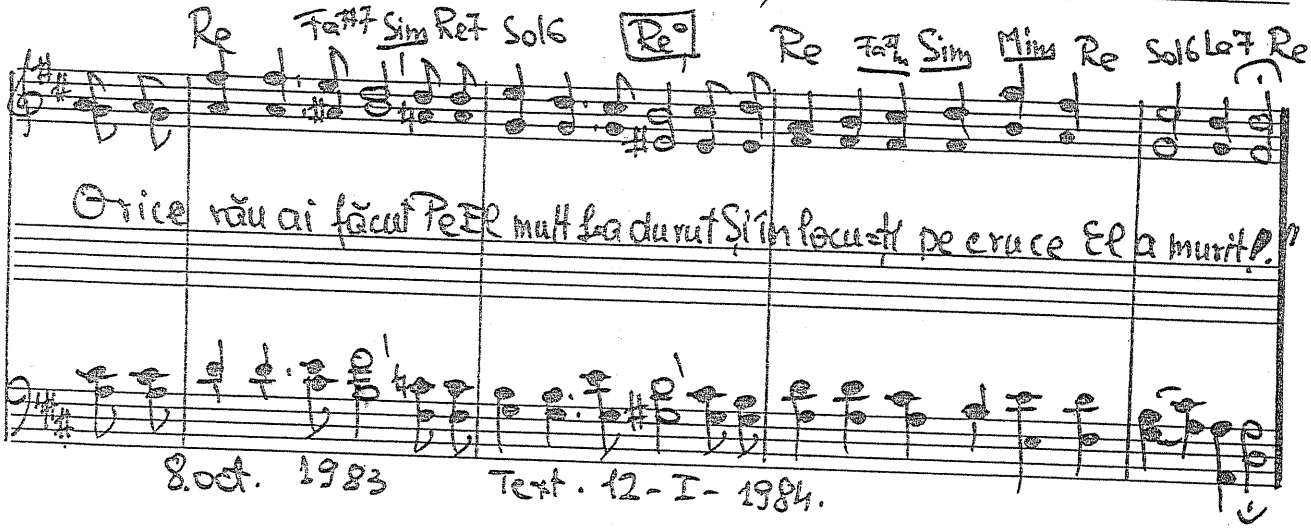

8.oct. 1983 Text. 12-I-1984.

2004. E Crăciun, ne bucurăm.

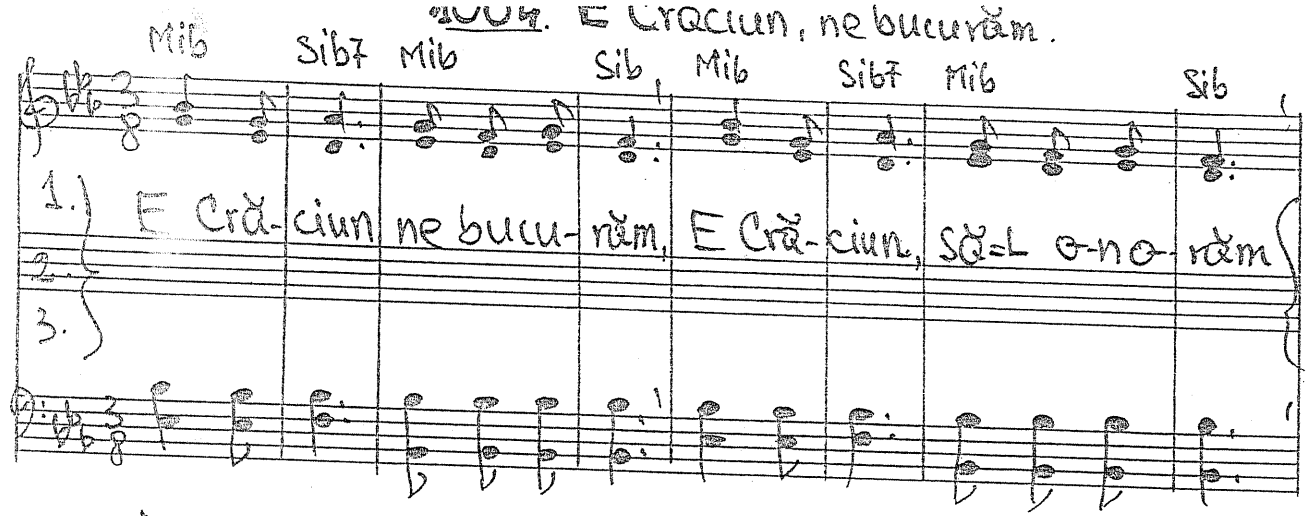

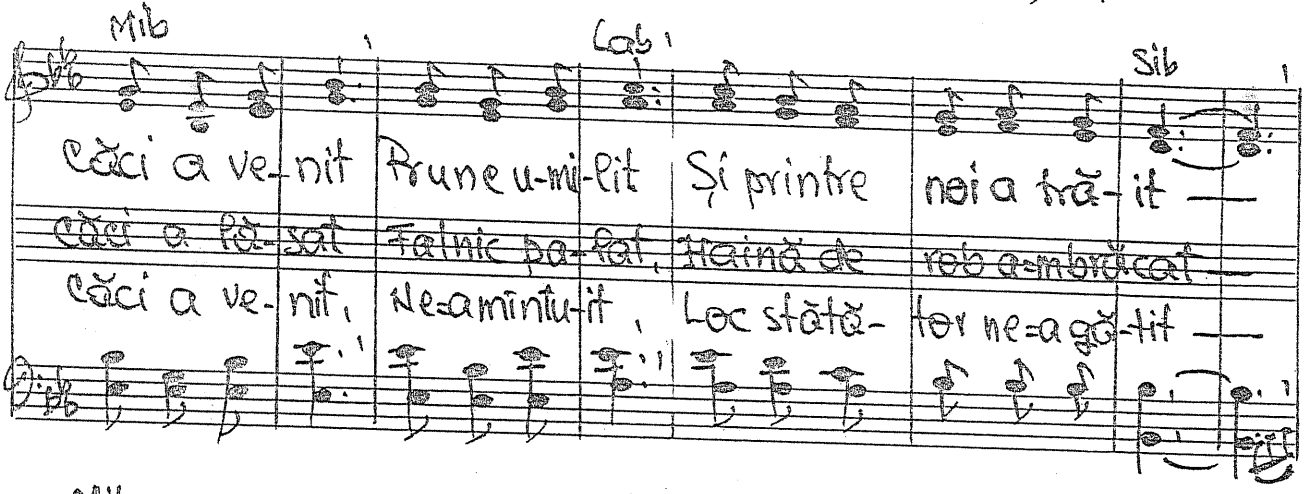

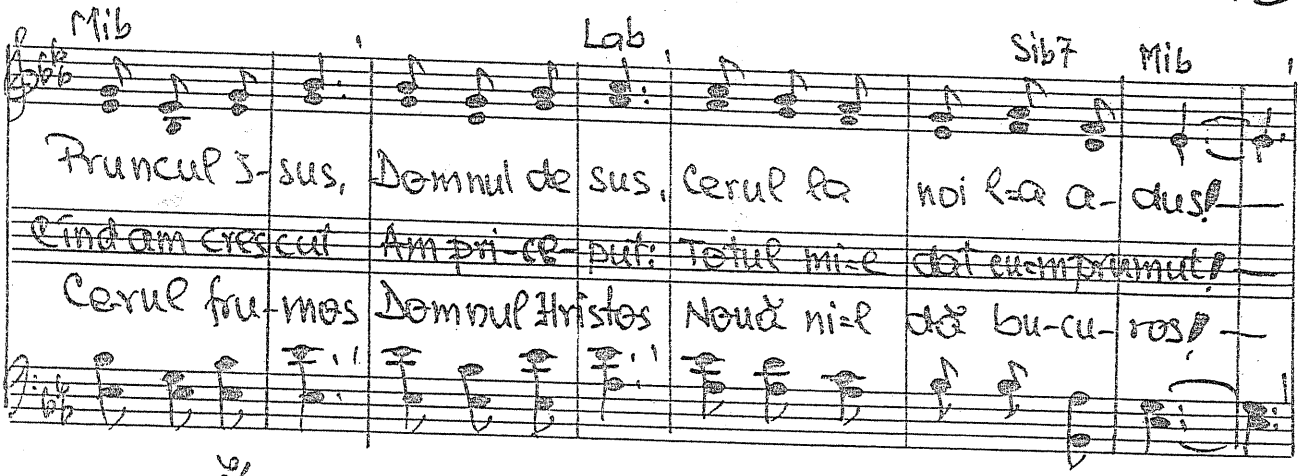

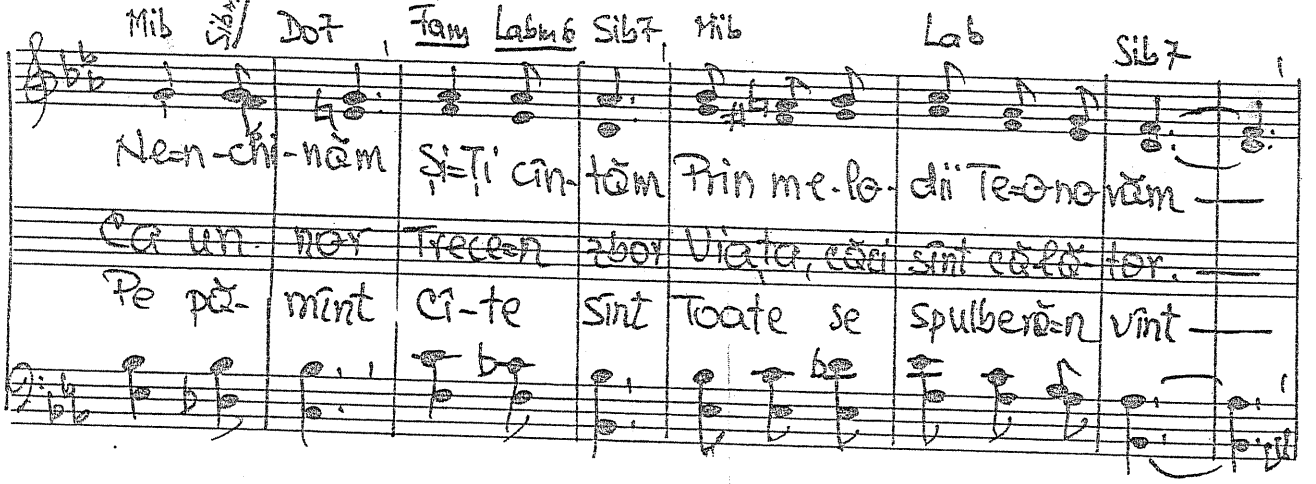

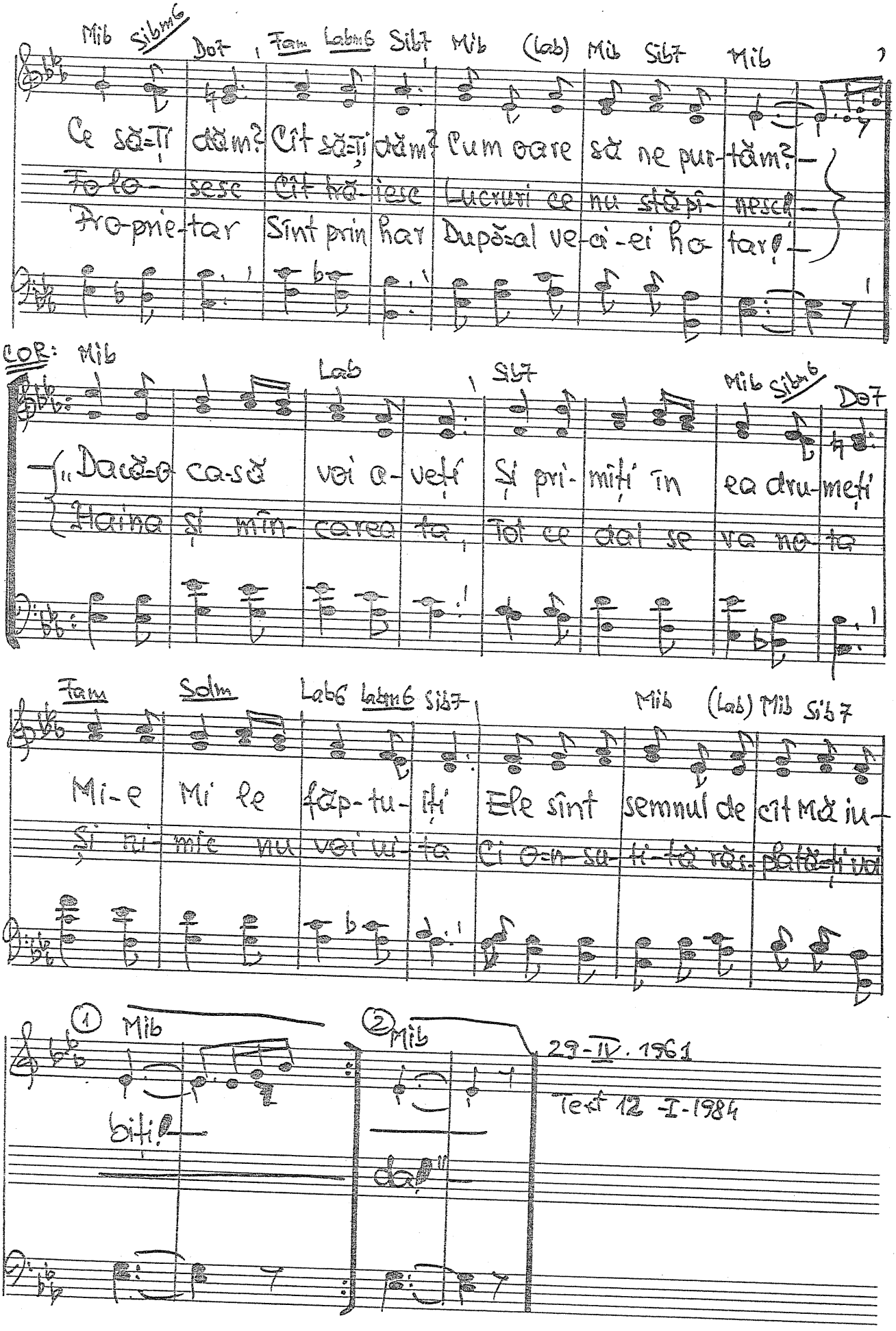

Mib Sibm6 Do7 Fam Labm6 Sib7 Mib (Lab) Mib Sib7 Mib

Ce să-ți dăm? Cît să-ți dăm? Cum oare să ne pur-tăm?
Fo-lo-sesc Cît tră-iesc Lucruri ce nu stăpî-nesc!
Pro-prie-tar Sînt prin har După-al ve-ci-ei ho-tar!

COR: Mib Lab Sib7 Mib Sibm6 Do7

„Dacă-o ca-să voi a-veți Și pri-miți în ea dru-meți
Haina și mîn-carea ta, Tot ce dai se va no-ta

Fam Solm Lab6 Labm6 Sib7 Mib (Lab) Mib Sib7

Mi-e Mi le făp-tu-iți Ele sînt semnul de cît Mă iu-
Și ni-mic nu voi ui-ta Ci o-n-su-ti-tă răs-plată-ți voi

① Mib ② Mib

biți! da!"

29-IV.1961

Text 12-I-1984

1005. Sînt născut de două ori...

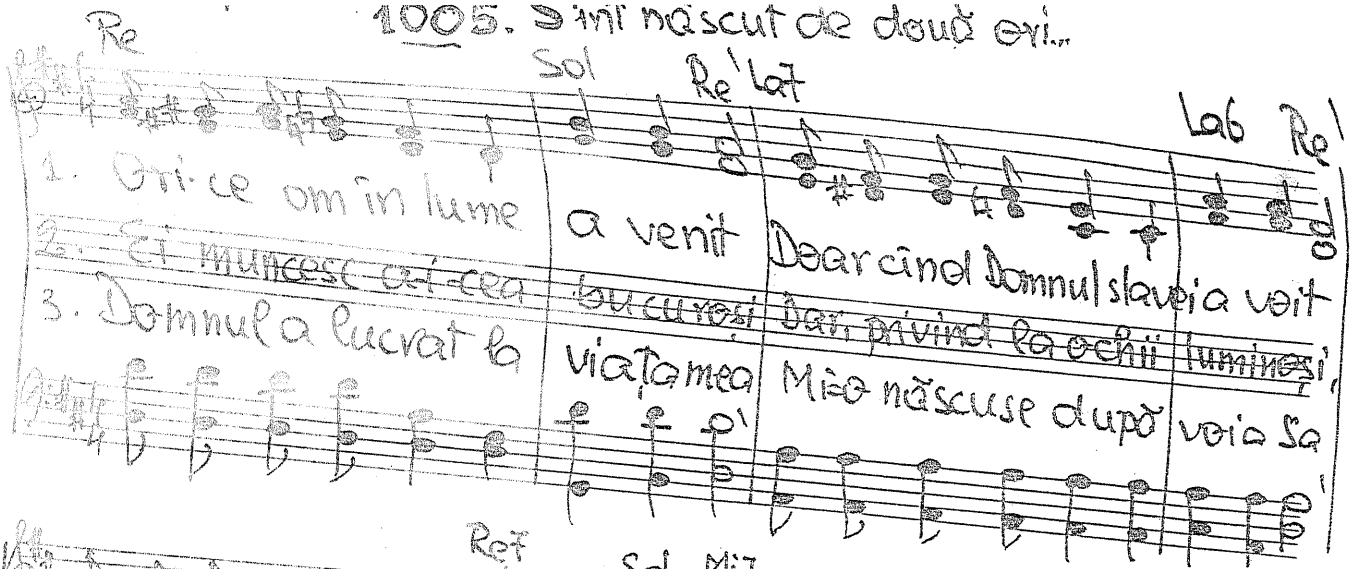

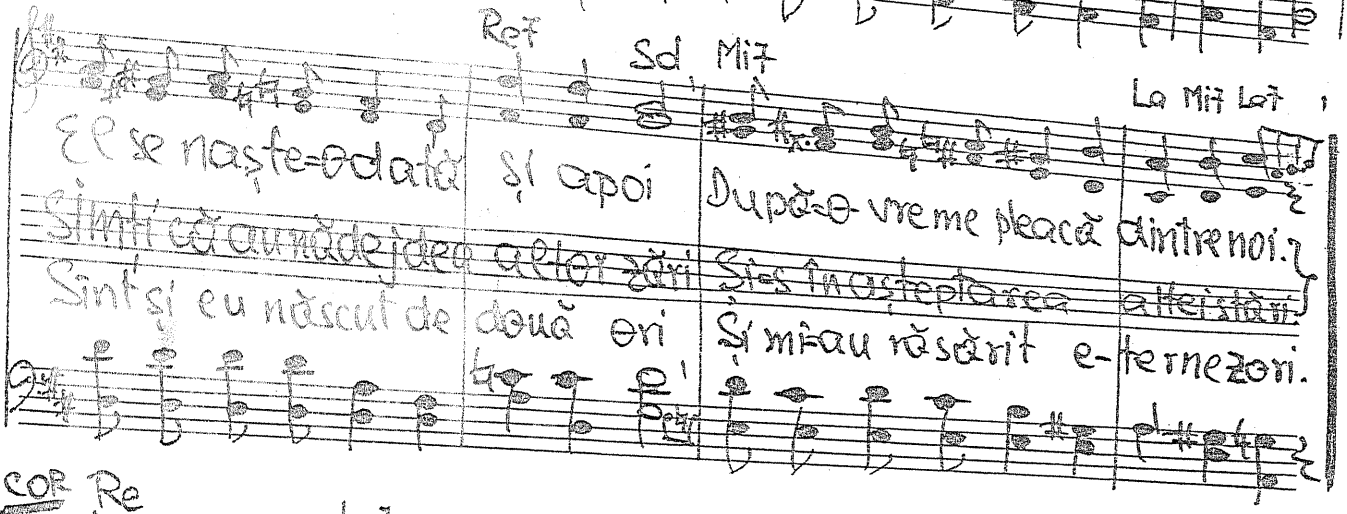

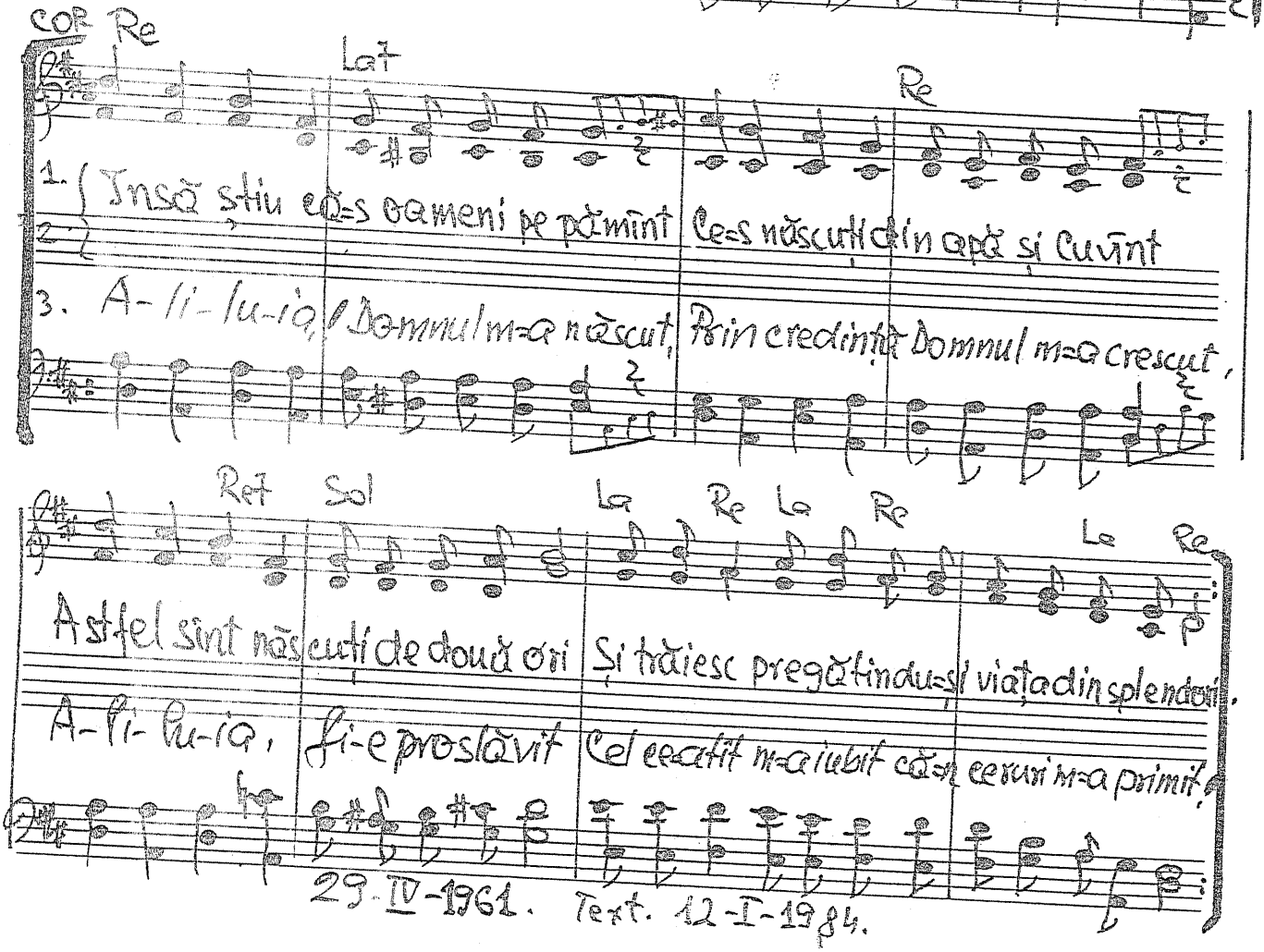

29-IV-1961. Text. 12-I-1984.

1006. Strigă popoarele: PACE vrem!

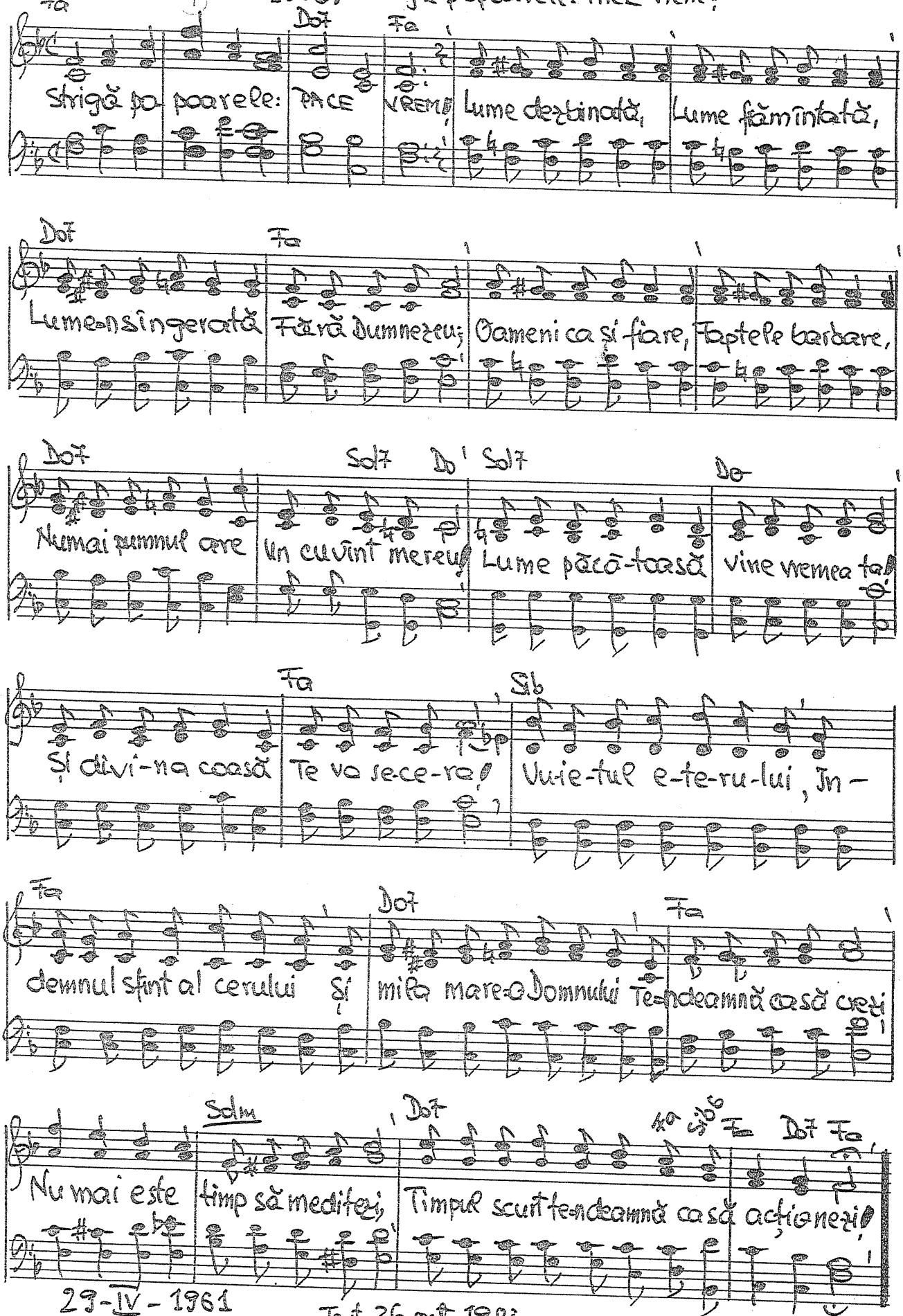

29-IV-1961

Text 26 oct. 1983.

1007.

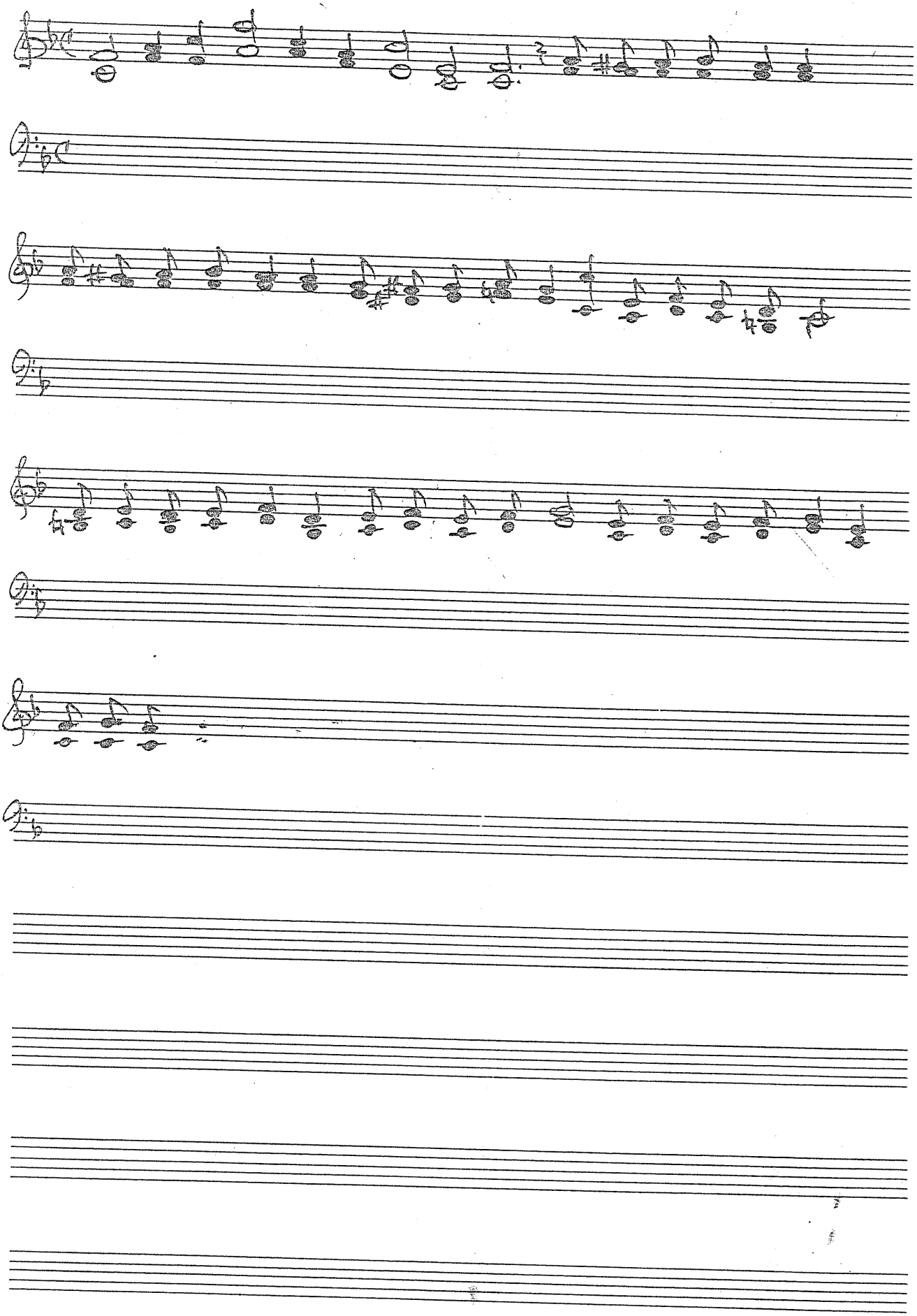

1.007.

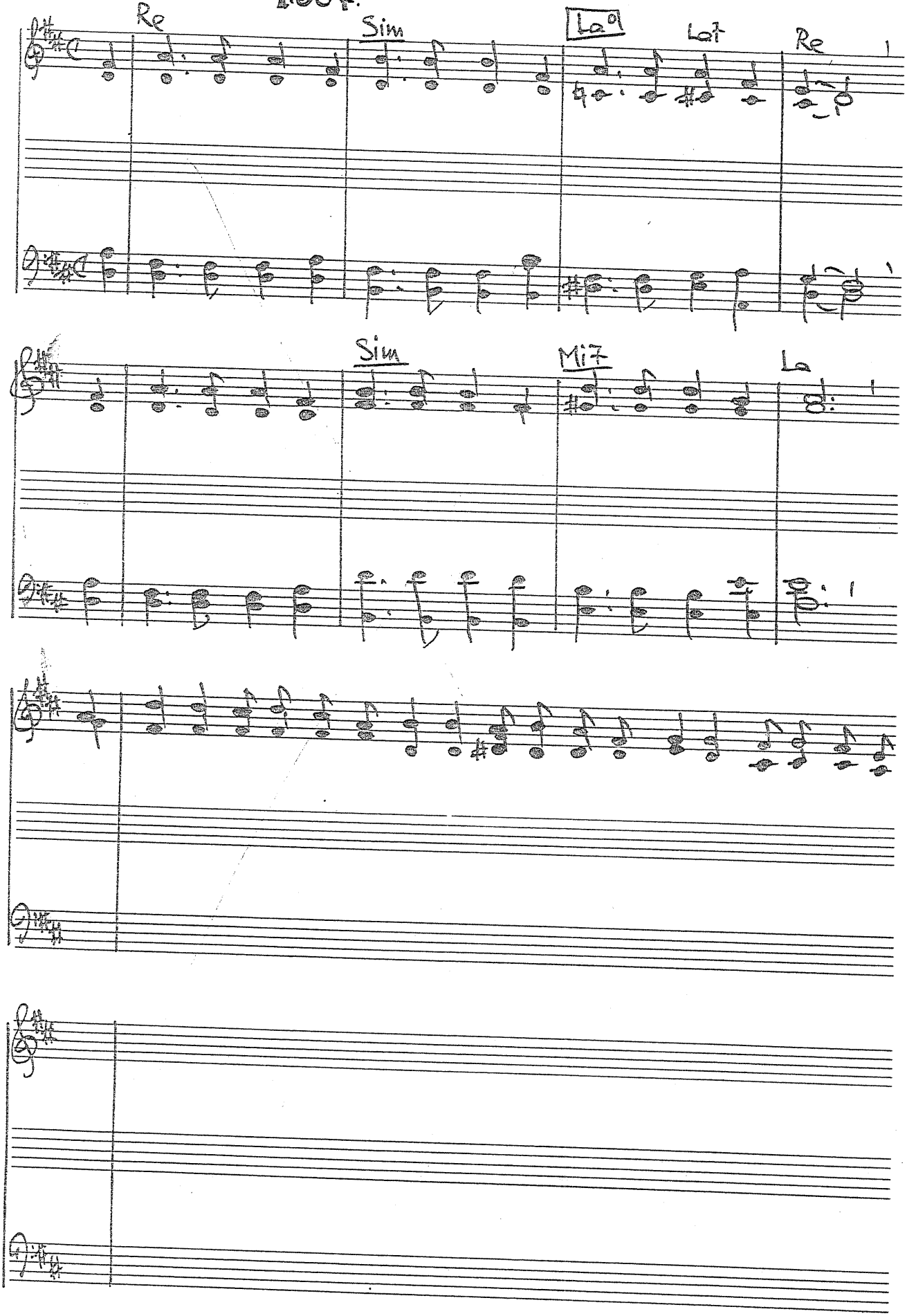

1.007. Atîția oameni se gîndesc

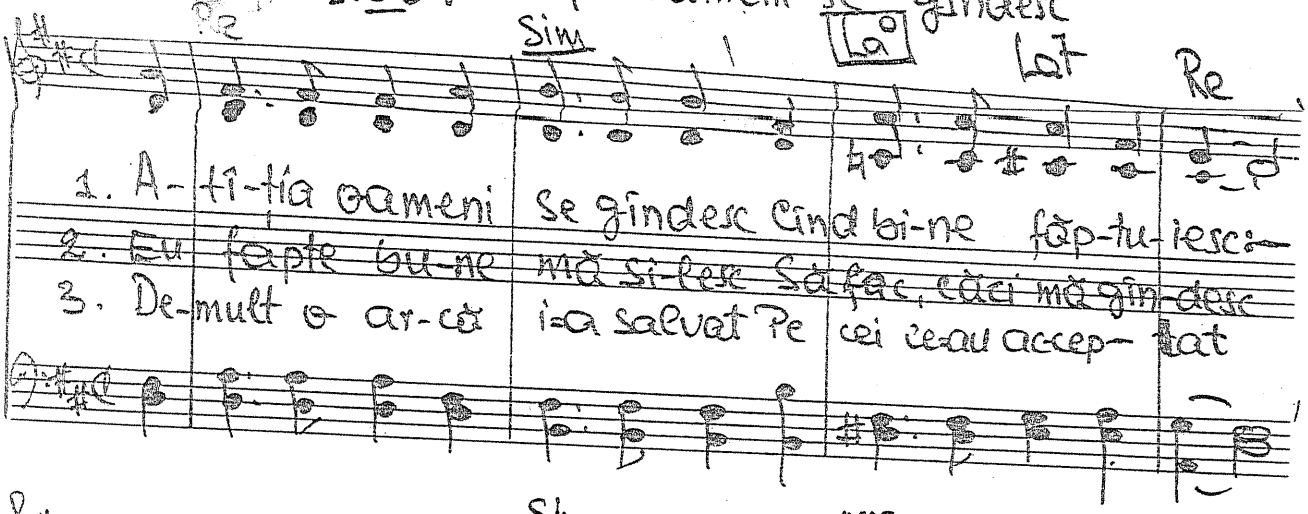

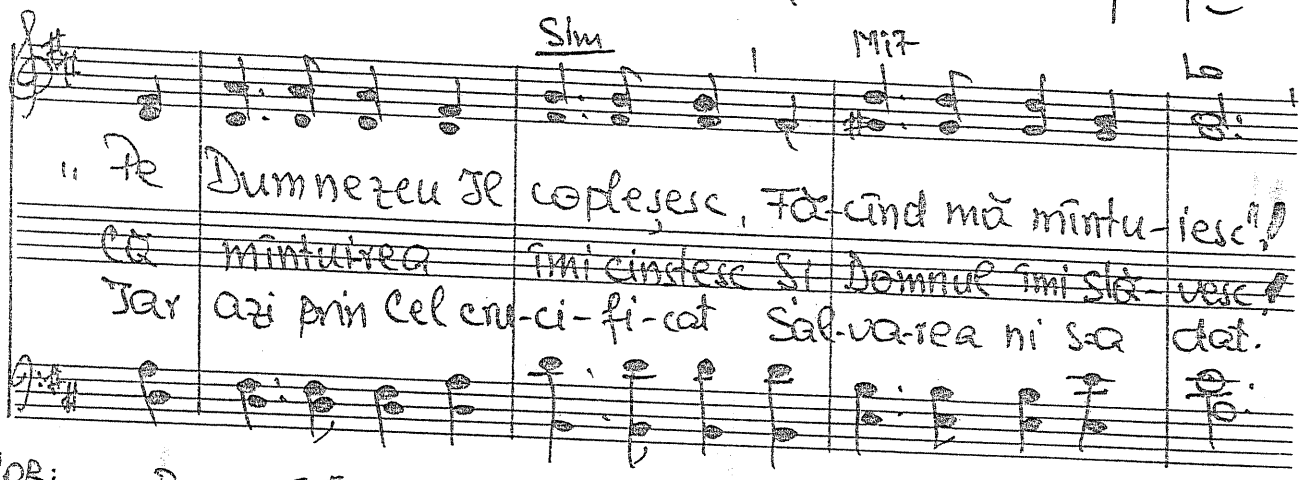

COR:

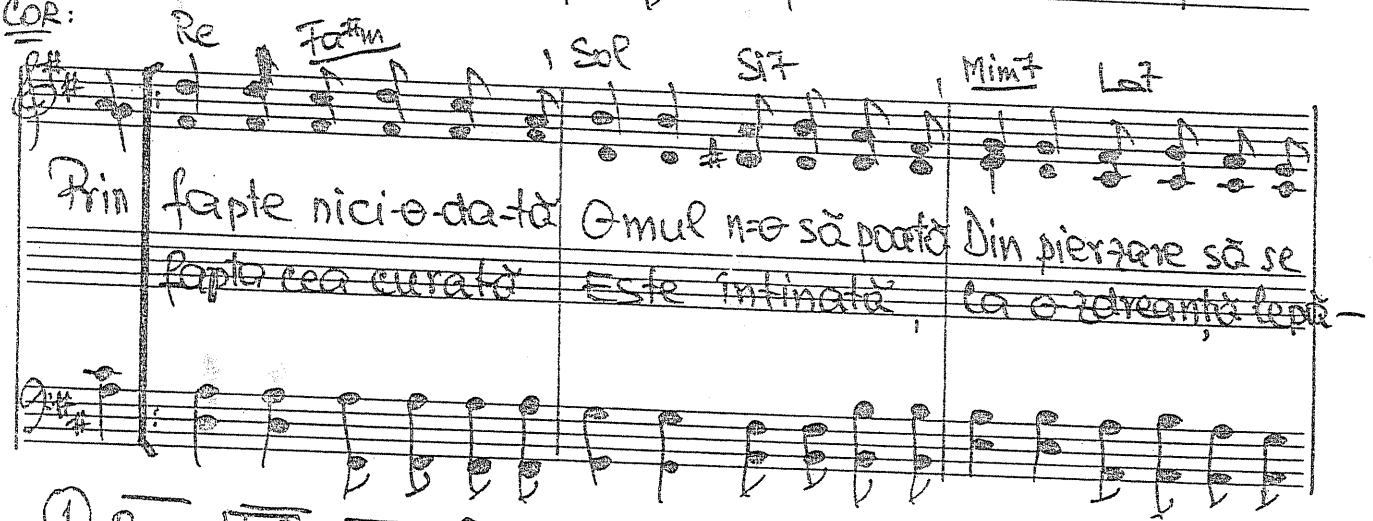

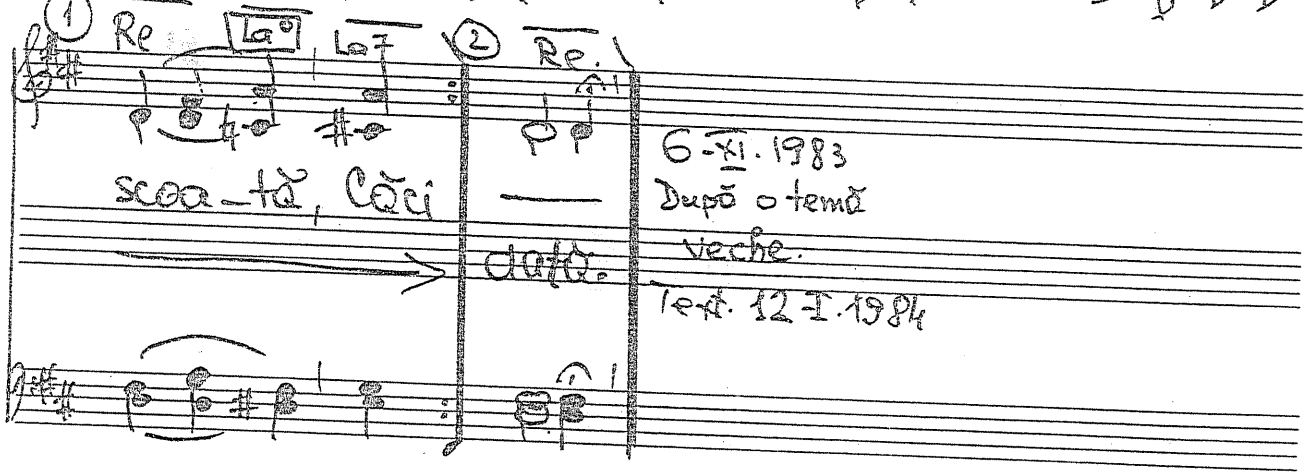

6-XI. 1983
După o temă veche.
Text. 12-I. 1984

D-1008. Psalmul 144.

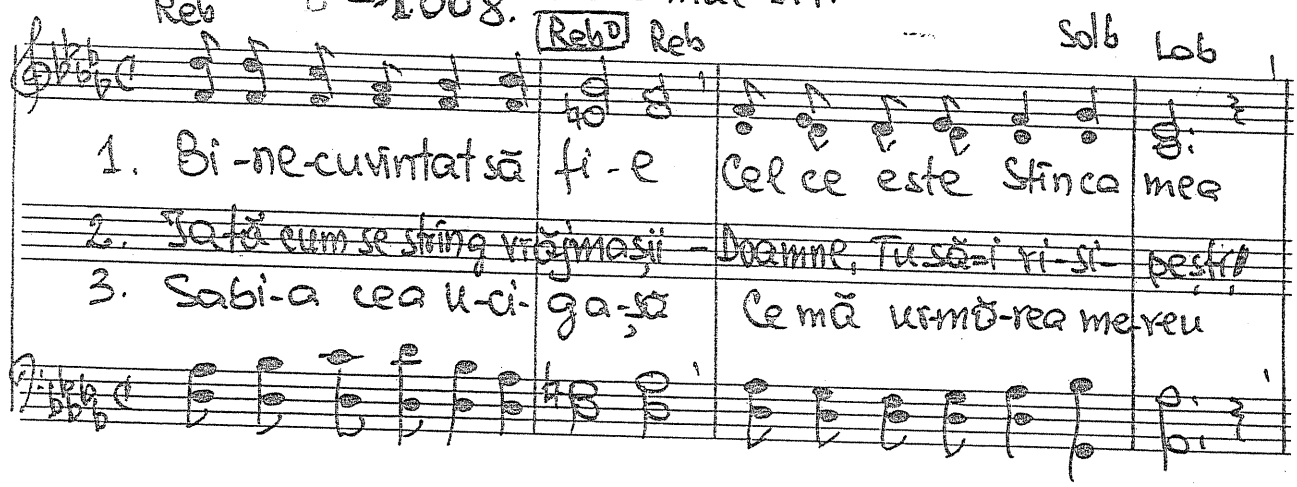

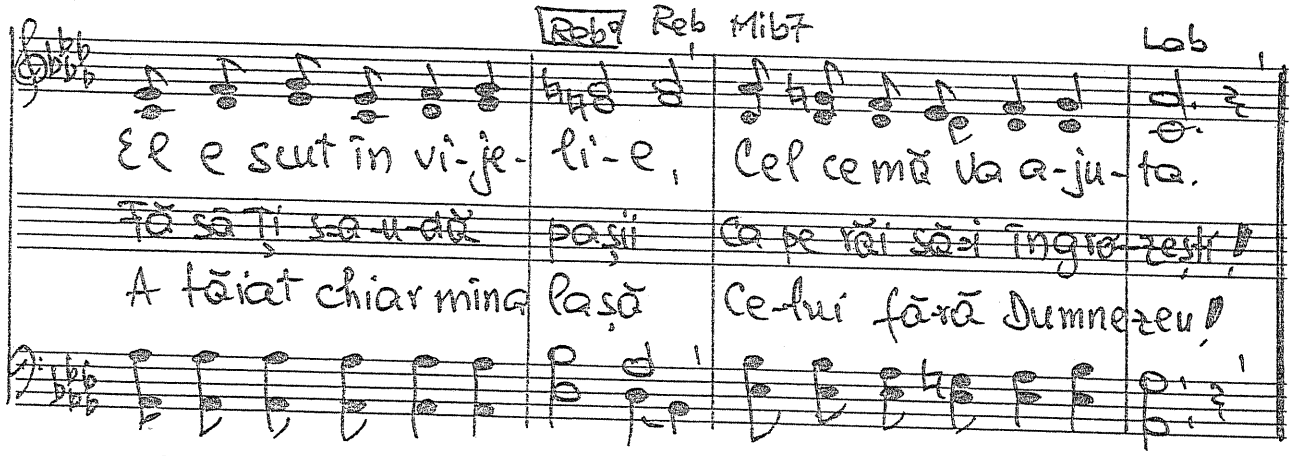

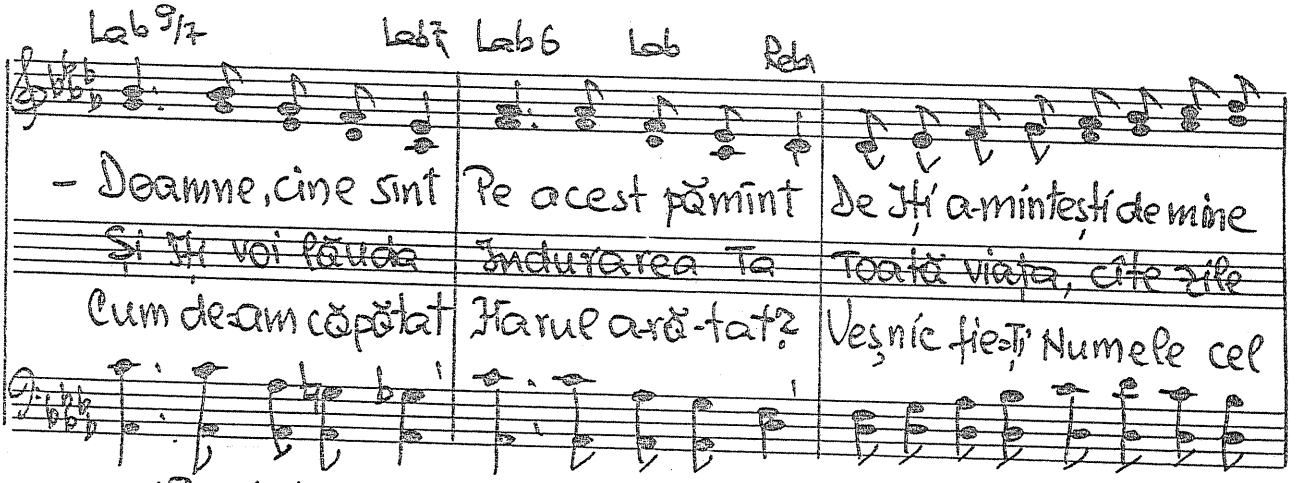

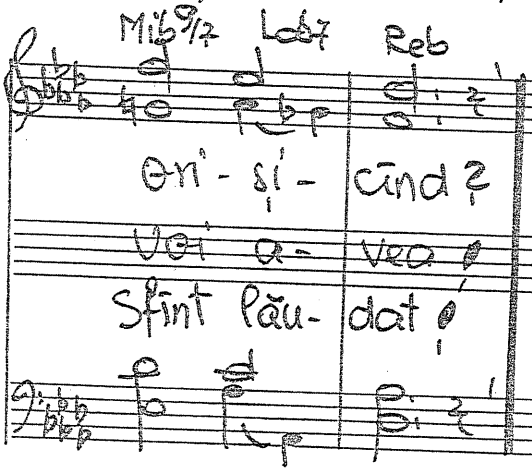

5 sept. 1967

Text 7-XII-1983.

D - 1009. Dulce-i tinerețea

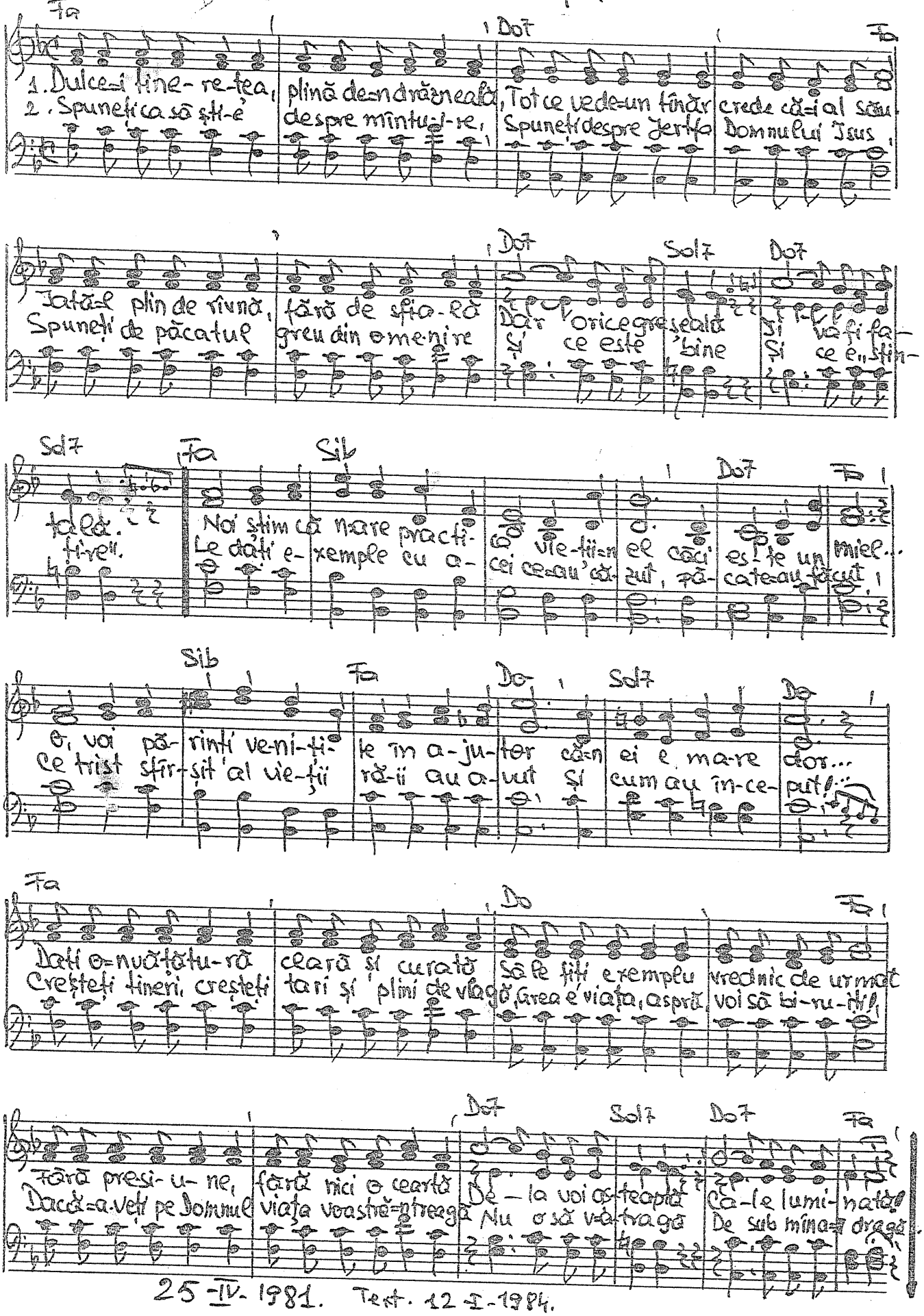

25-IV-1981. Text. 12-I-1984.

1.010. Psalmul 104.

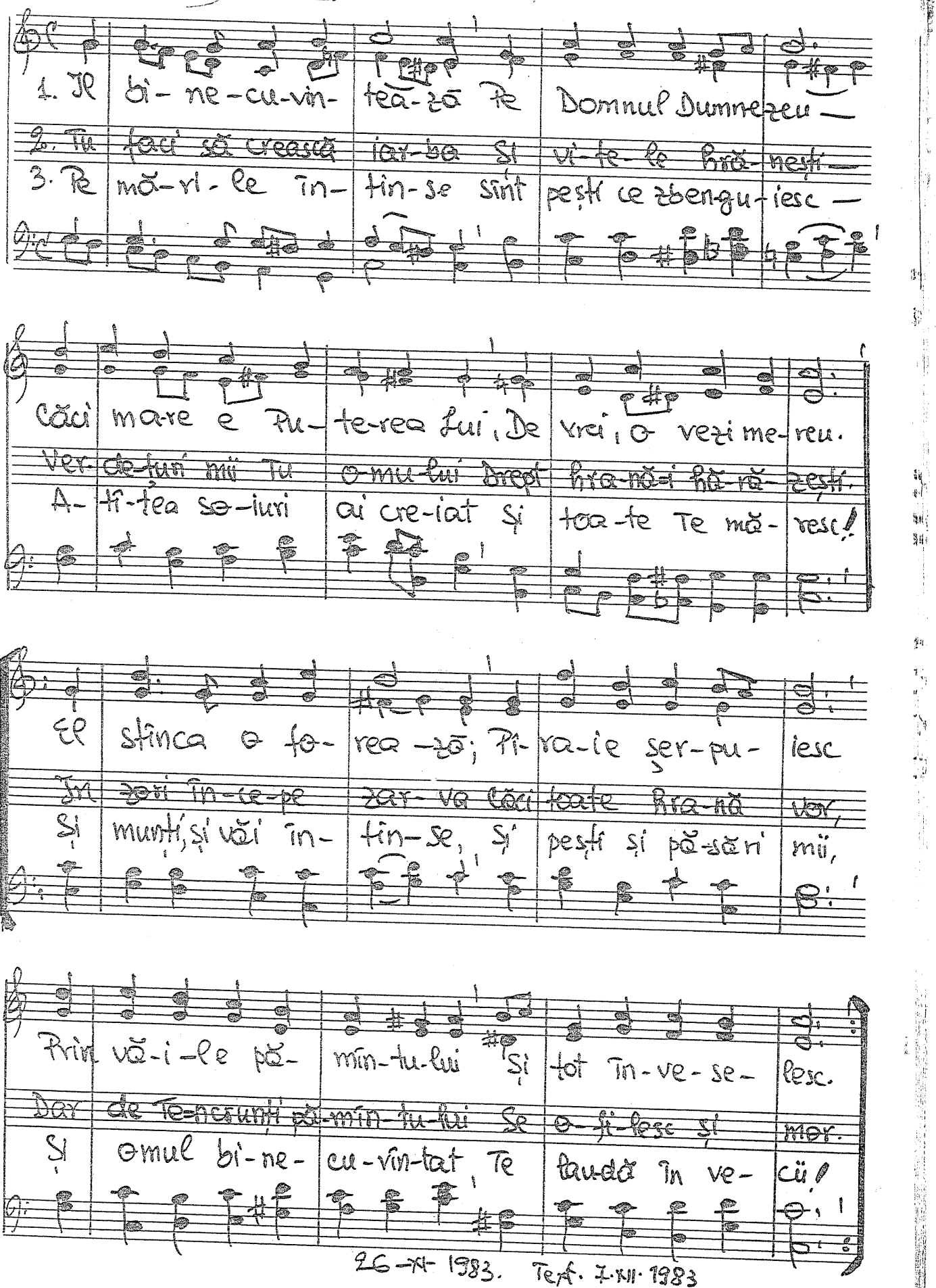

26-XI-1983. Text. 7.XII.1983

1011. Doamne știi că-n mine luptă

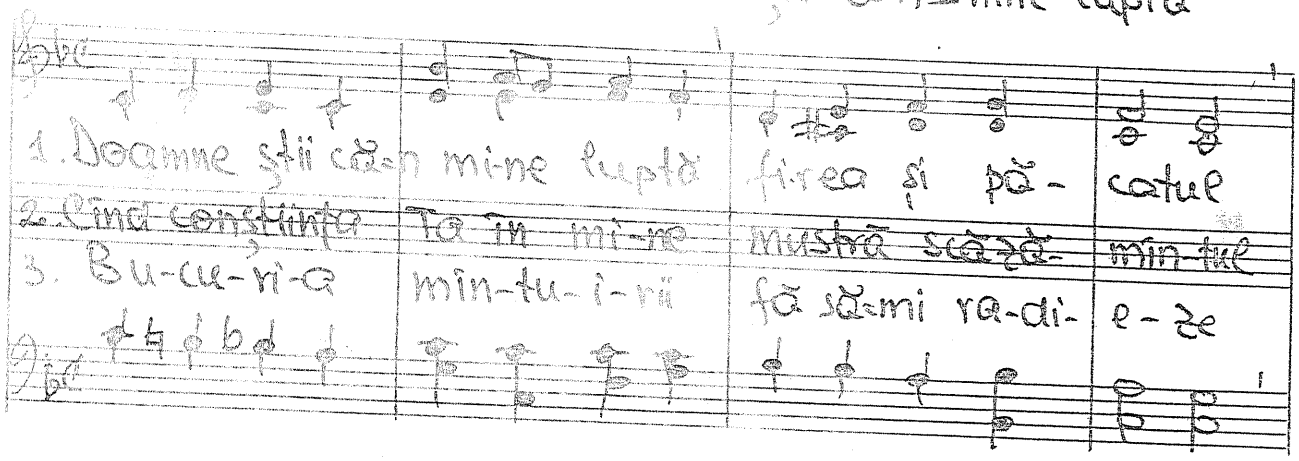

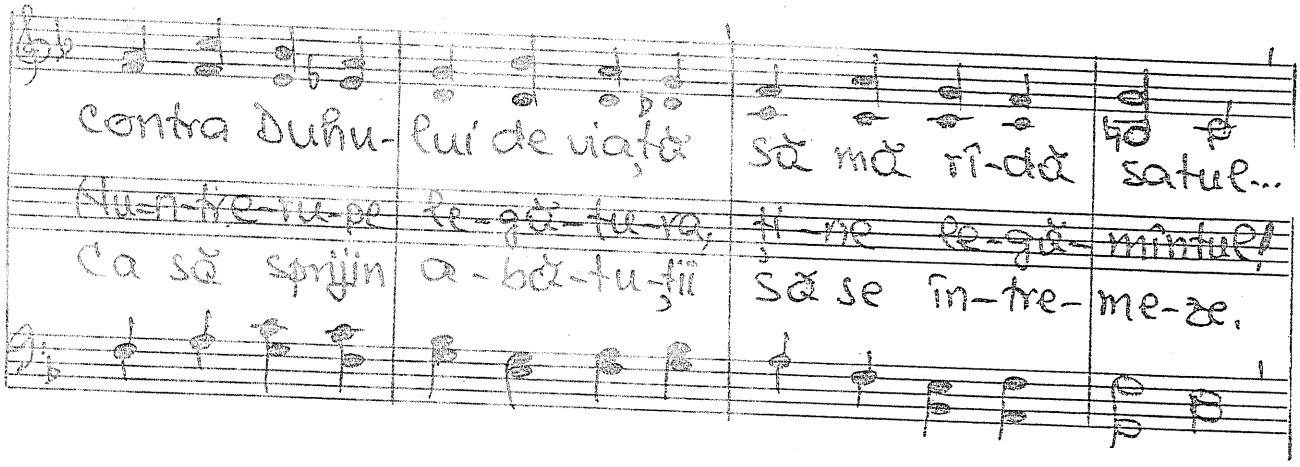

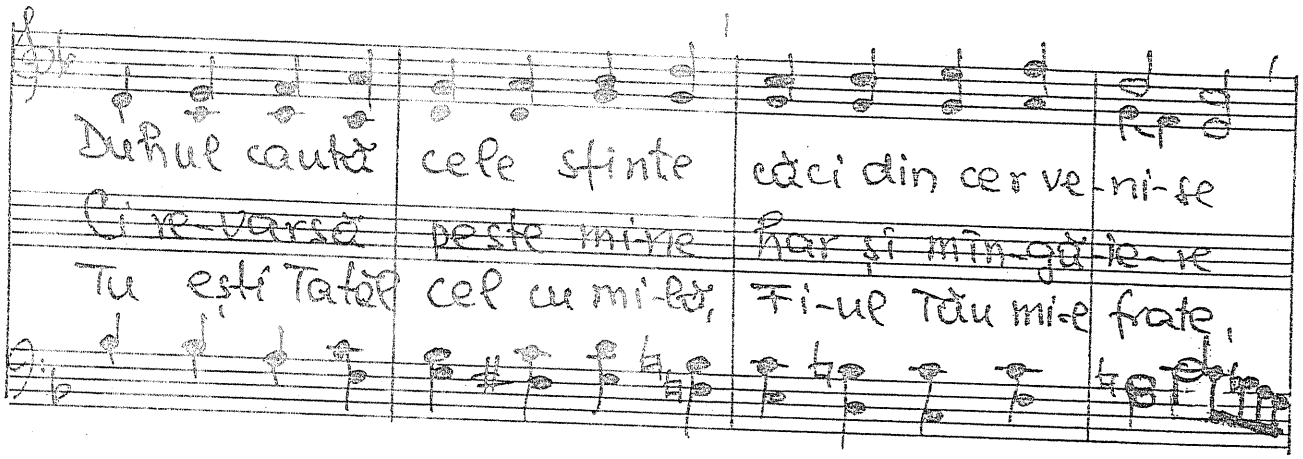

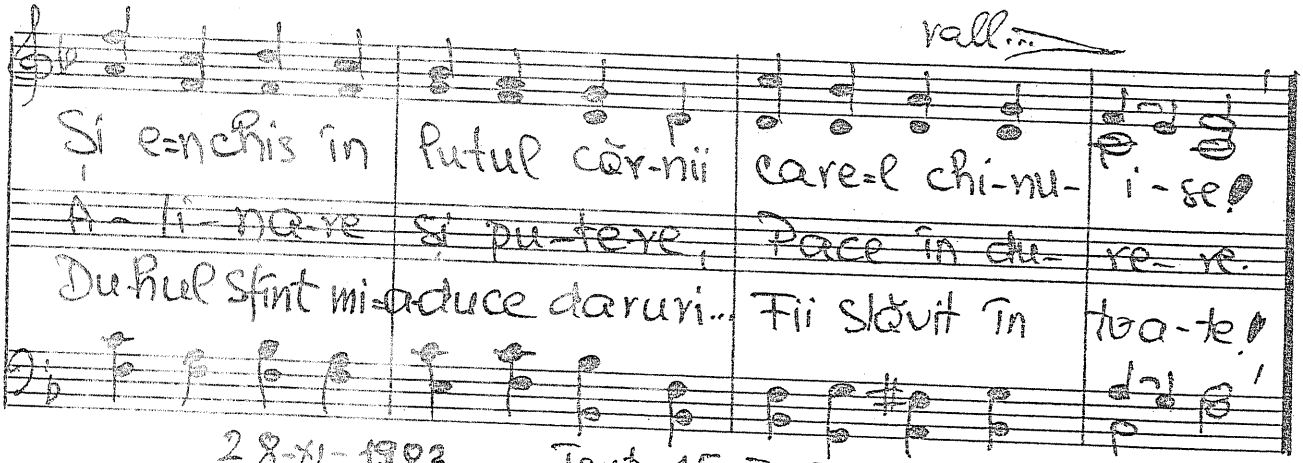

28-XI-1983 Text. 15-I-1984.

1012. Lui Adam i s-a poruncit...

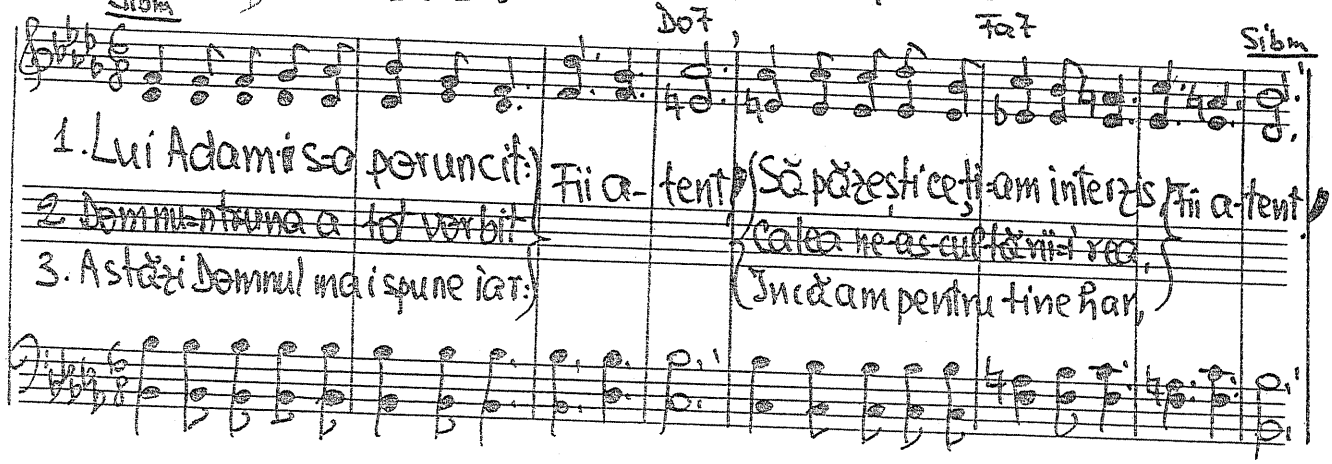

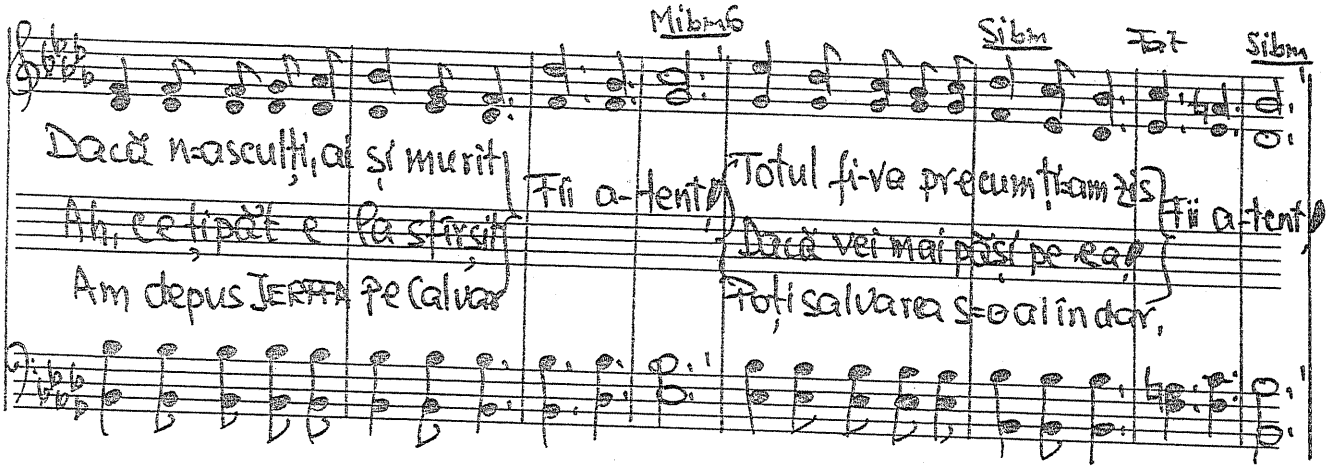

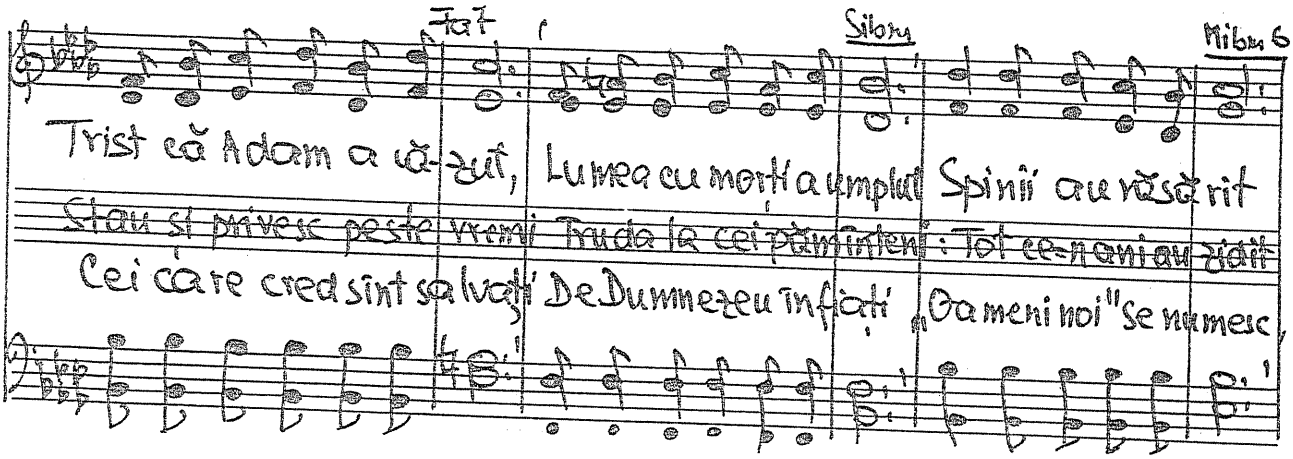

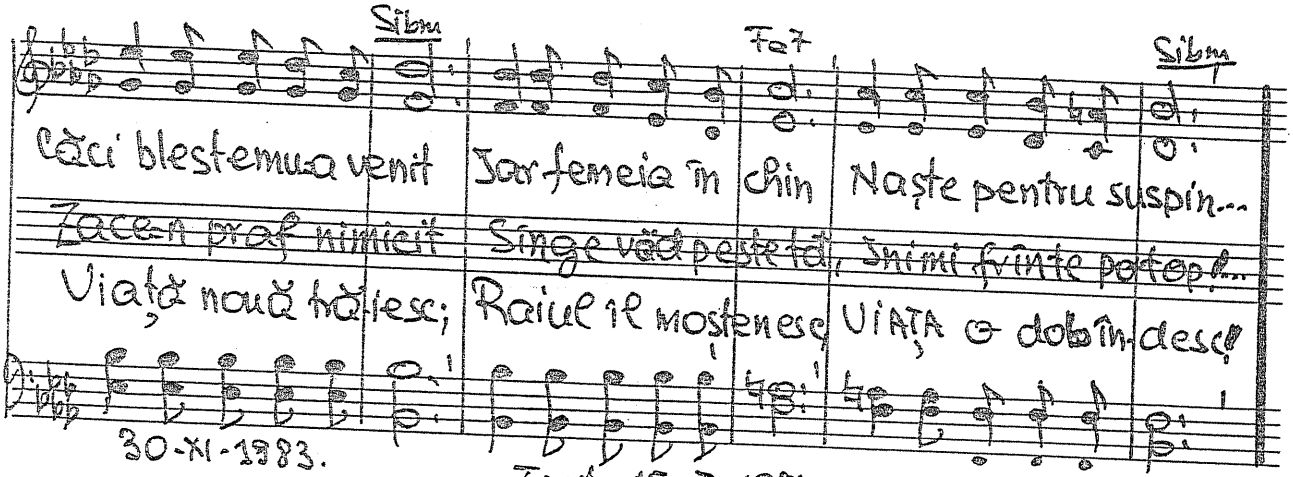

30-XI-1983.

Text. 15-I-1984.

1.013. Ce bine-i să slăvim pe Domnul

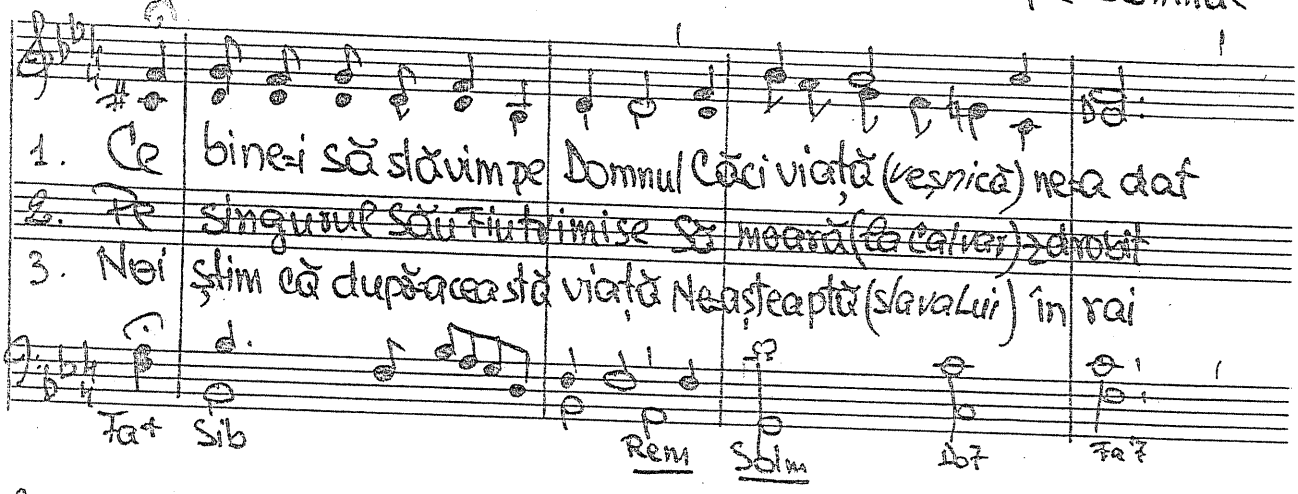

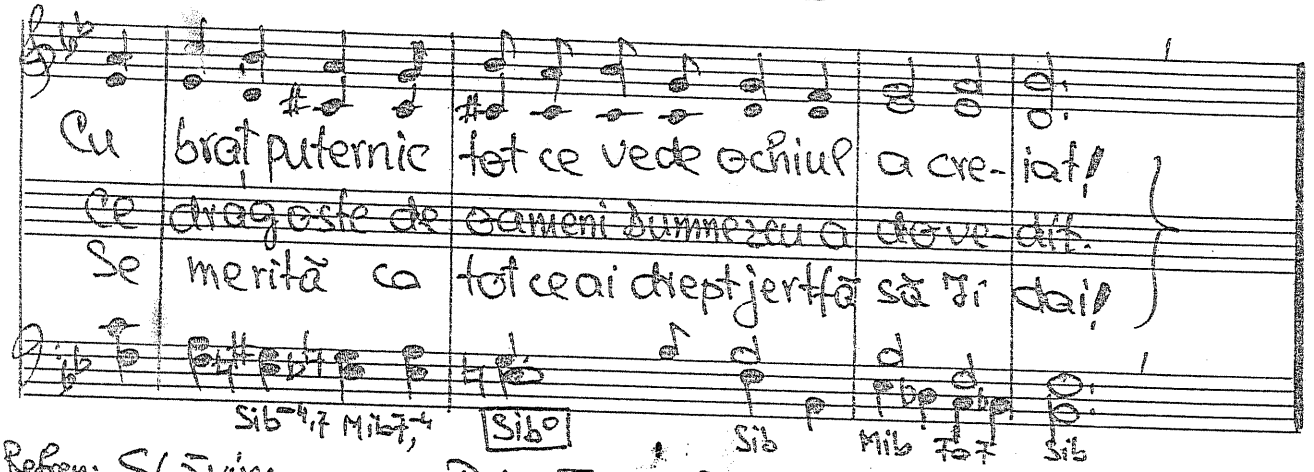

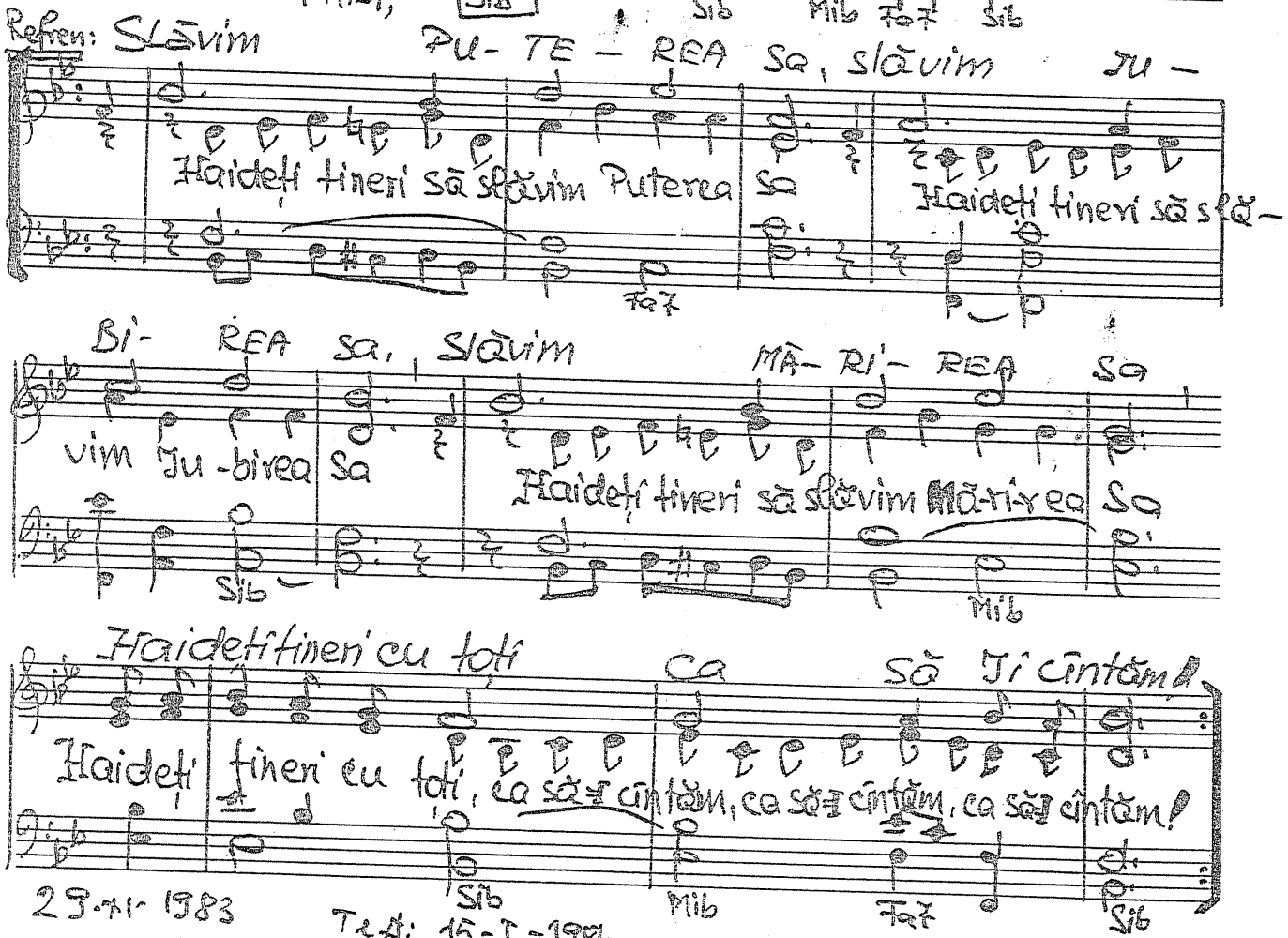

29.XI-1983 Text: 15-I-1984.

Marciale. D -1.014. În Domnul este izbăvirea

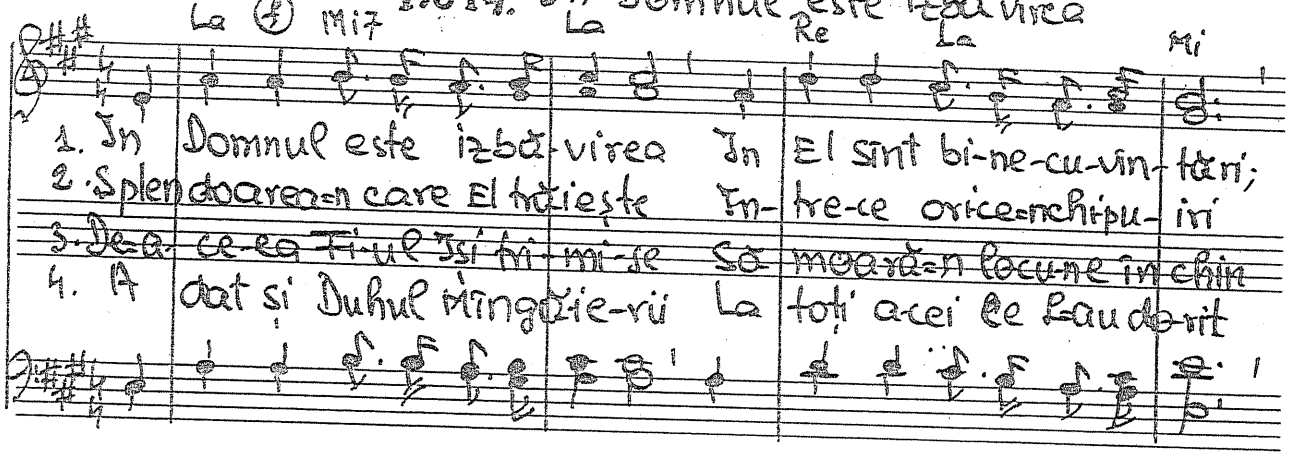

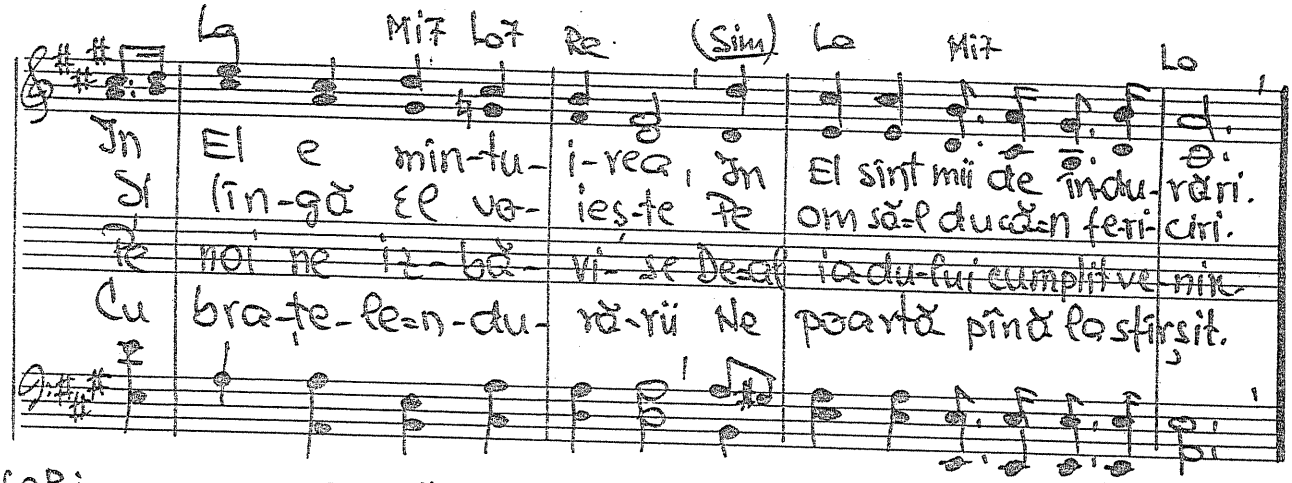

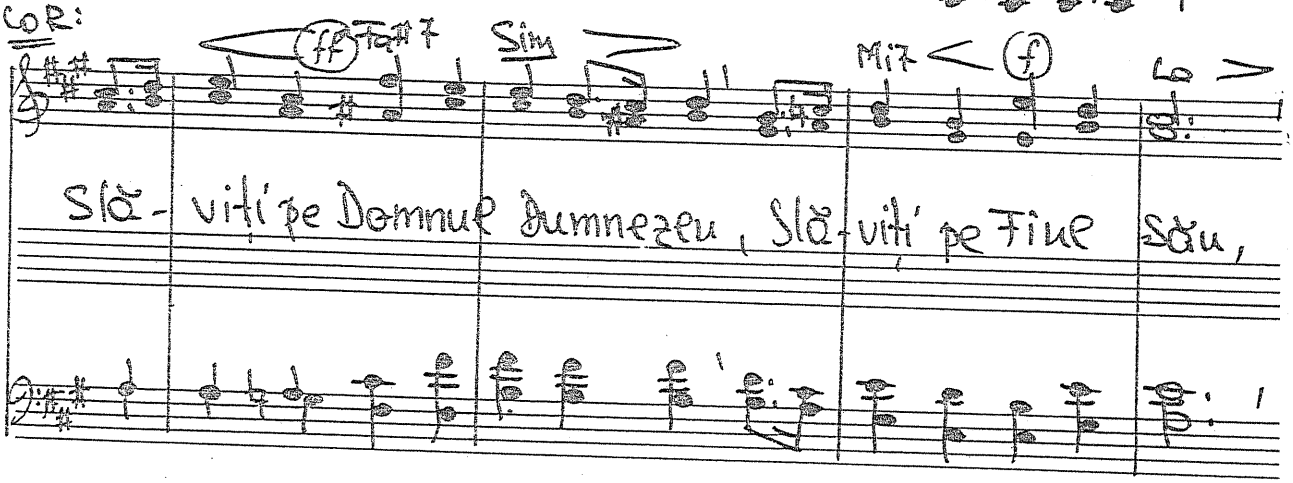

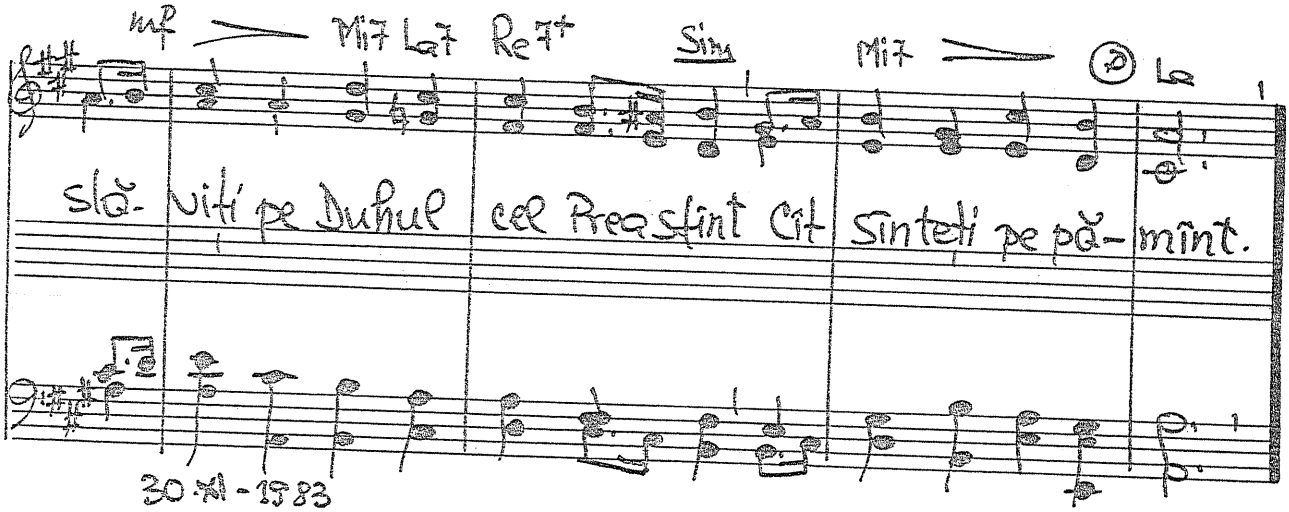

30-XI-1983

-1015. Credința, nădejdea și dragostea

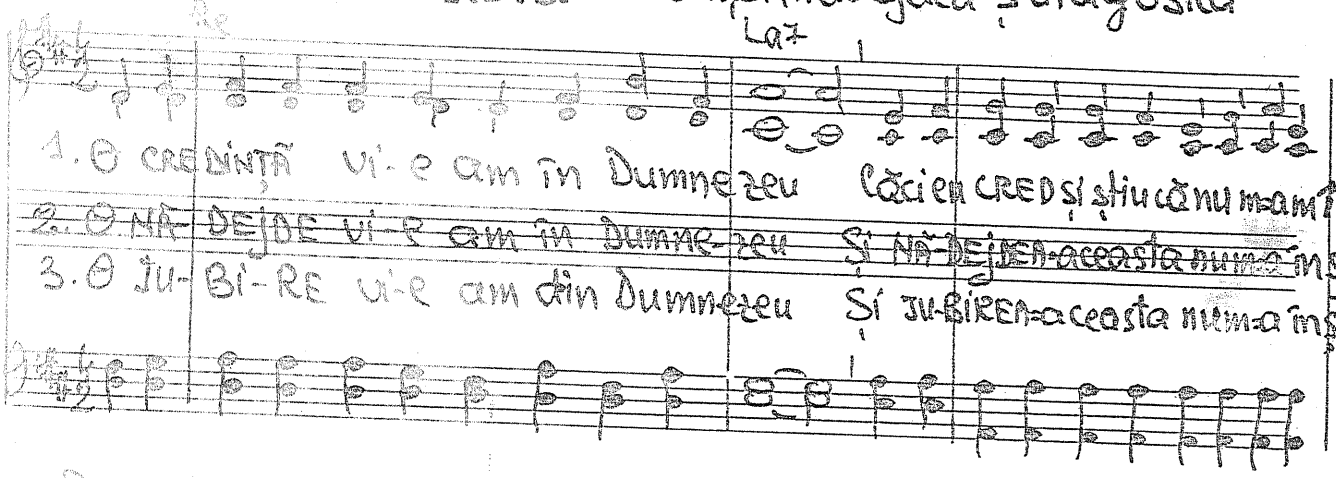

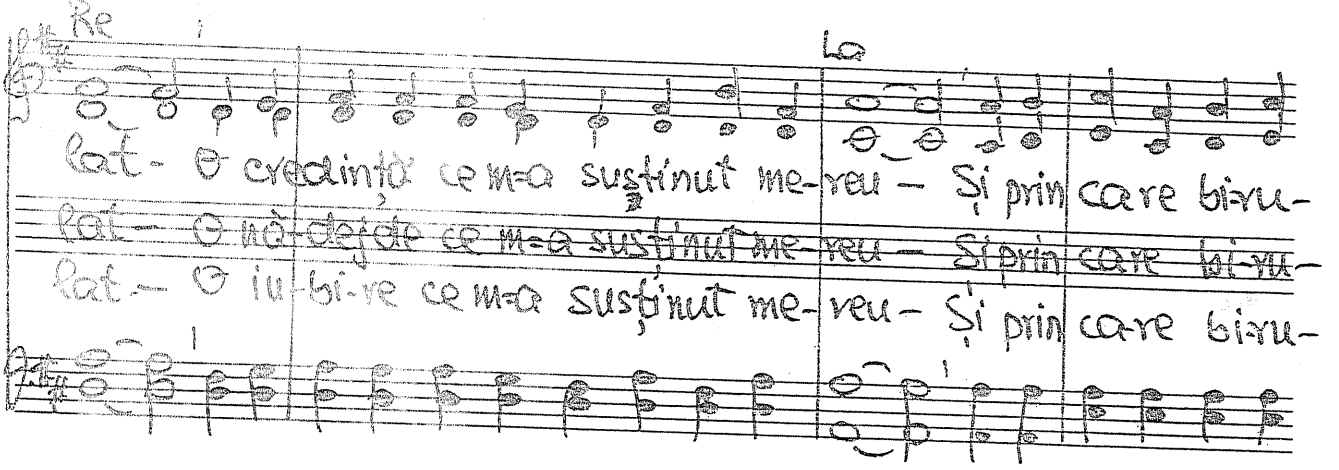

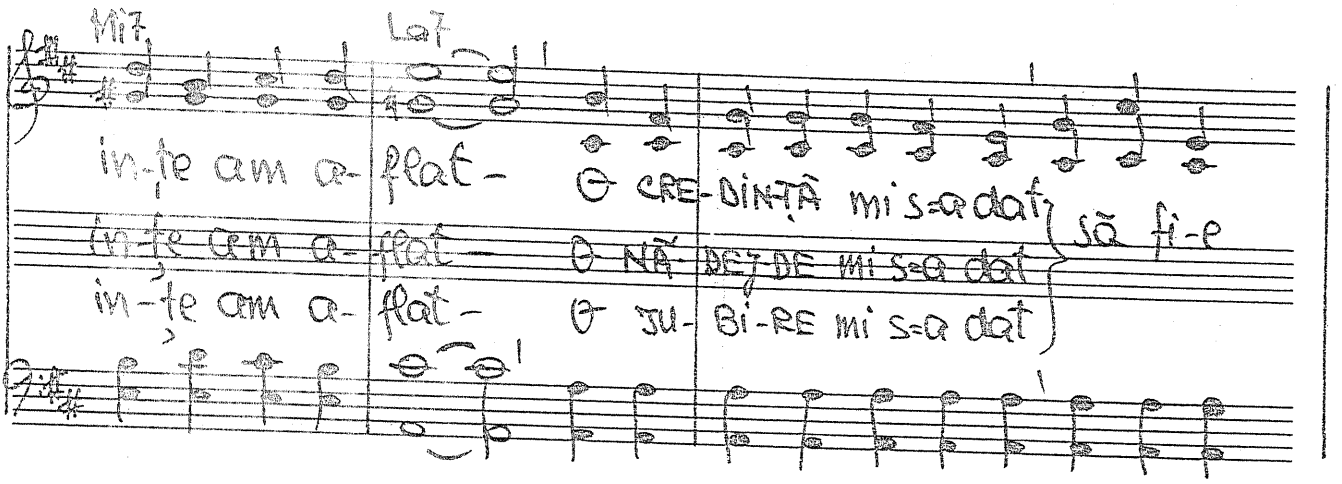

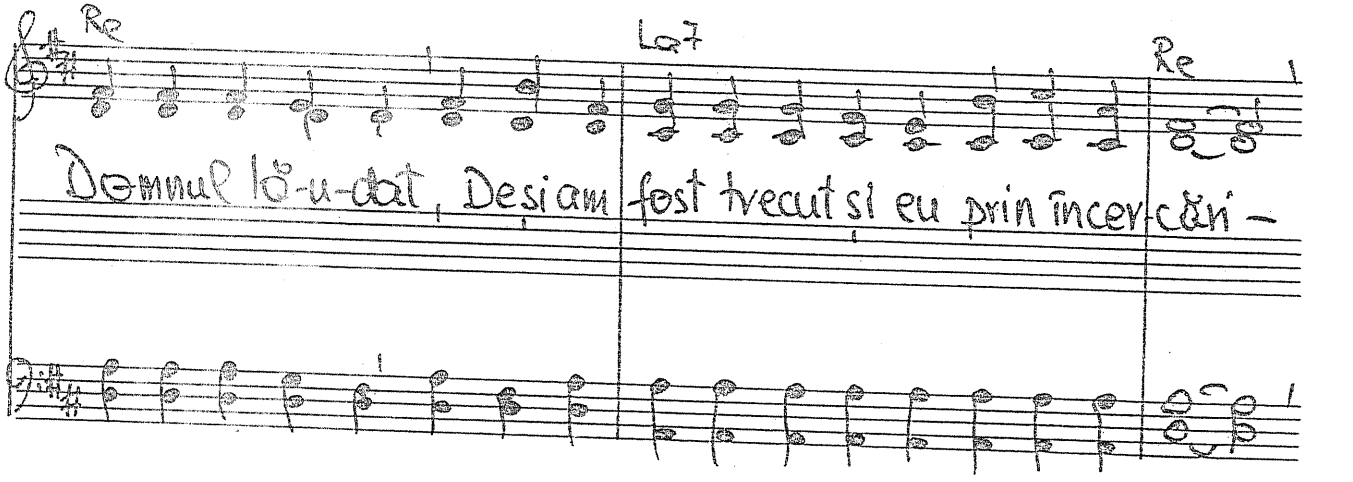

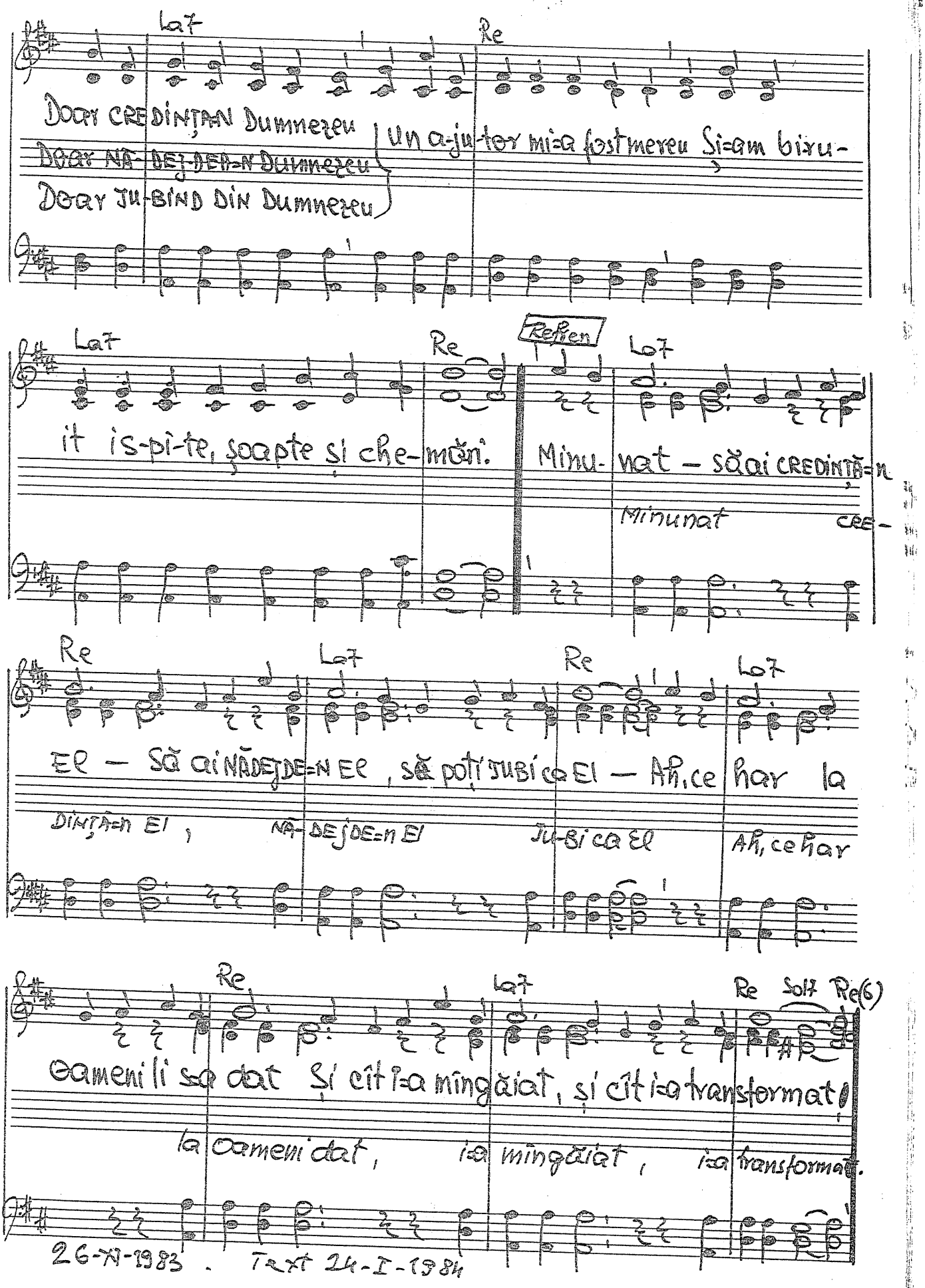
Lat
Re
Doar CREDINȚA=N Dumnezeu
Doar NĂDEJDEA=N Dumnezeu
Doar IUBIND DIN Dumnezeu
un ajutor mi=a fost mereu Și=am biru-
it ispite, șoapte și chemări.
Refren
Lat
Re
Lat
Minunat - să ai CREDINȚĂ=N
Minunat
CRE-
EL - să ai NĂDEJDEA=N EL, să poți IUBI ca EL - Ah, ce har la
DINȚA=N EL,
NĂDEJDEA=N EL
IUBI ca EL
Ah, ce har
Re
Lat
Re
Lat
oameni li s-a dat Și cîți=a mîngîiat, și cîți=a transformat
la oameni dat,
i=a mîngîiat,
i=a transformat.
Re
Solt
Re(6)
26-XI-1983. Text 24-I-1984

Duet.

-1.016. Unire.

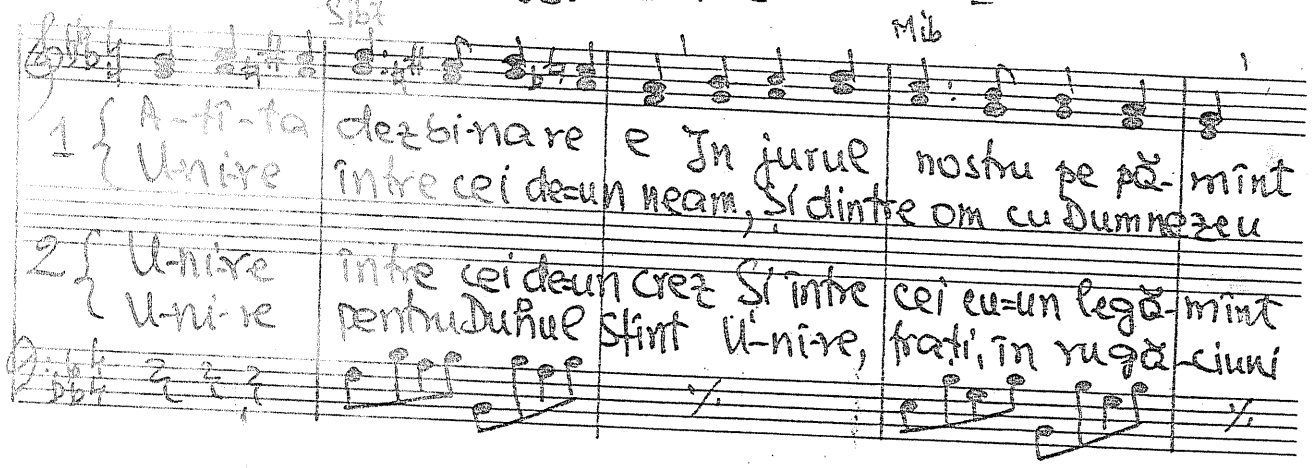

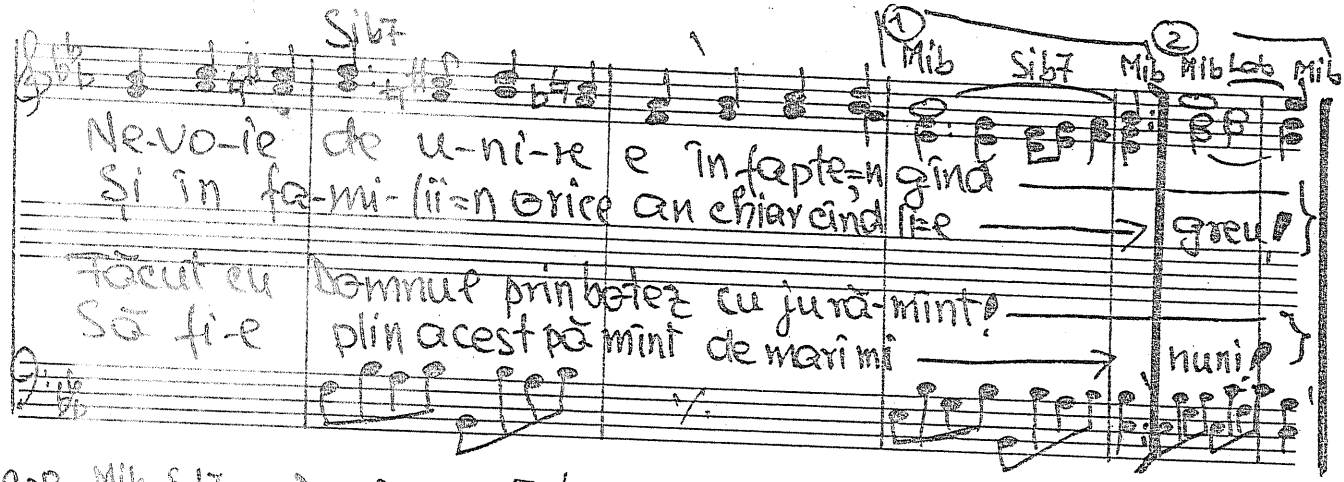

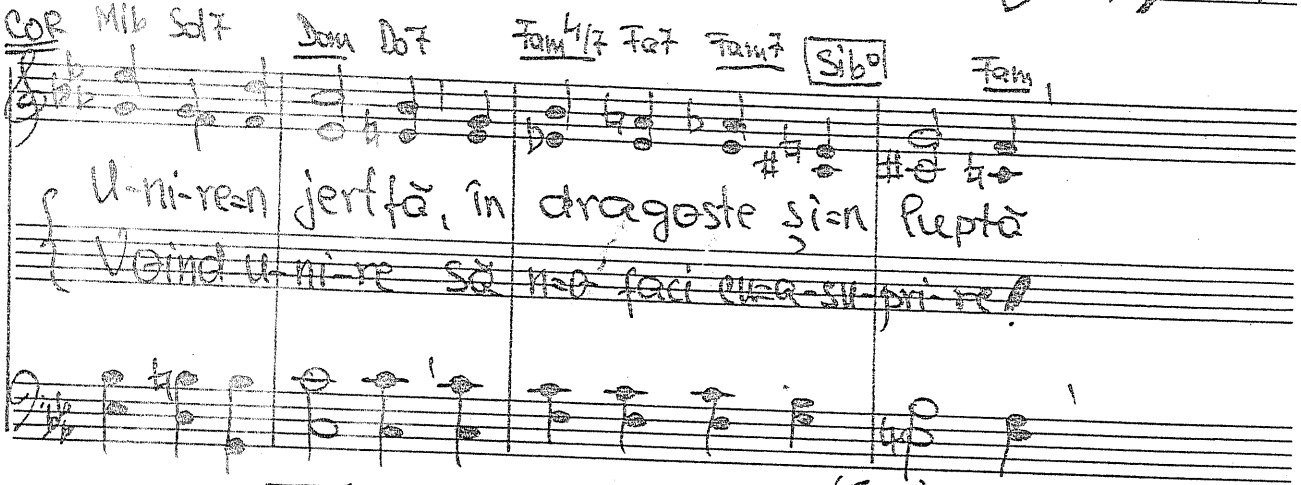

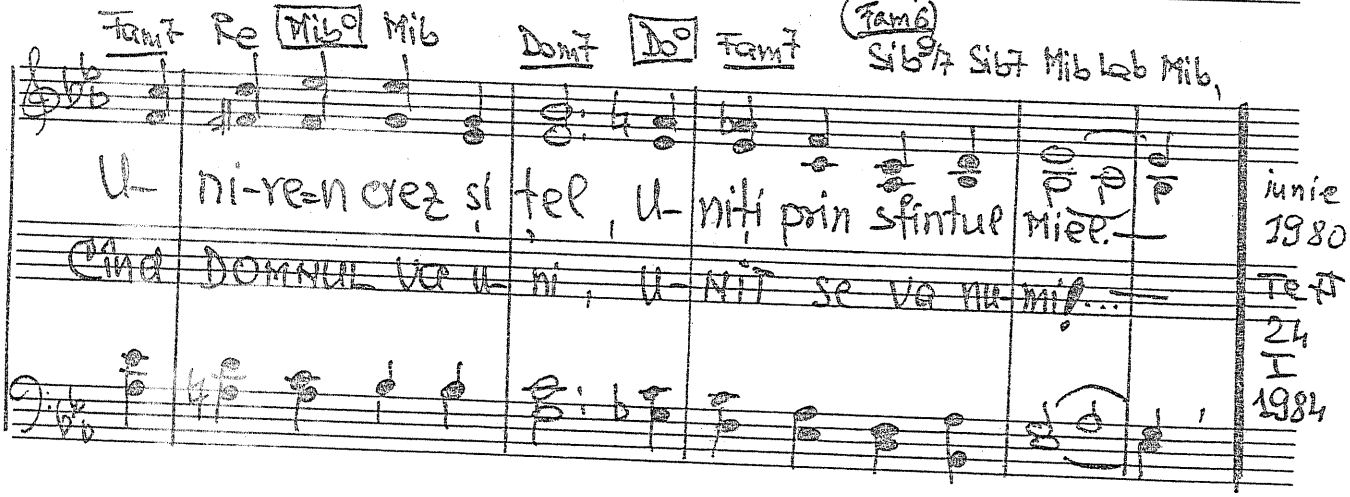

iunie 1980
Text 24 I 1984

Duet

-1017. Doamne, câtă suferință

(Fa) Fa Do7 Fa

1 Doamne, că-tă su-fe- rin-ță Poate fi pe-acest pământ
2. Omul ce trăiește-n lipsuri Poate, is-pi-tit, fu-ra
3. Pîinea de pe masa noastră Nicio-dată n-a lip- sit
4. Va ve- ni o zi în care Se va sparge-al meu urcior

Că-tă boală, u-mi- lin-tă, Și coș-mar ade-sea-n gînd
Nu lă- sa a-ce-le timpuri Cînd și-ai Tăi s-ar înti- na!
~~Multu mi-i spre-zare-a-l basmă~~ Supe- rat din duh smerit...
Sau va fi o trans-for-mare Și-o-i zbura ușor spre nor?...

Do Sol7 Do7

Refren Fa Do7 Fa

Azi Domnul nostru minu- nat Este de acei loviți cău-tat
Noi Fața Ta o în-tris-tăm Dar tot la Ti-ne a-pe- lăm

Ah, căci Te rugăm să ne as-culți Și să ne-ajuți căci sîntem mulți
numai Tu nepoți salva Din orice stare cît de grea!

Sib Do7 Fa

4 aug. 1976 Text 20-I-1984

1018. Ascultă cum vorbește

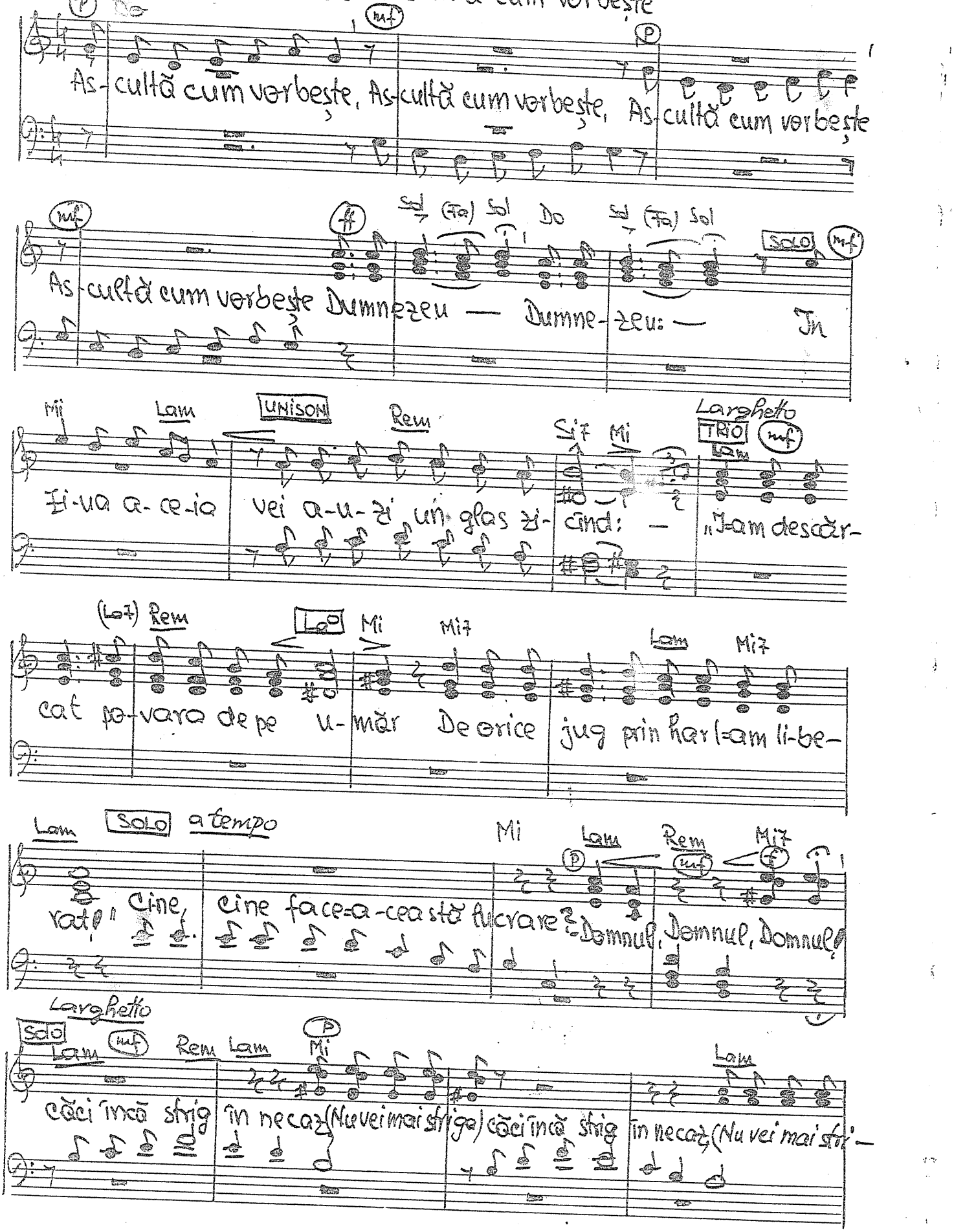

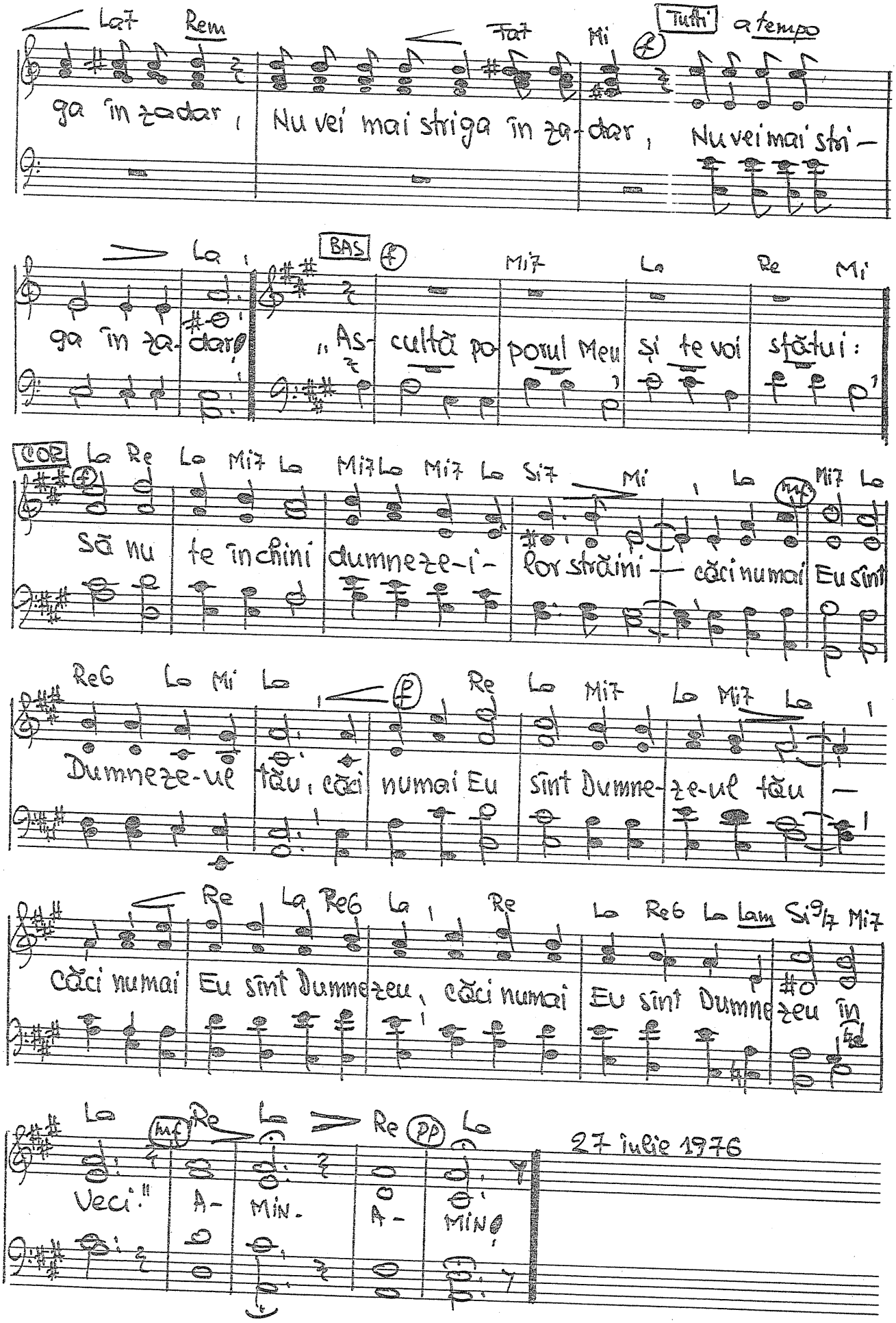
Lat Rem
ga în zadar, Nu vei mai striga în za-dar, Nu vei mai stri-
Fat Mi
Tutti a tempo
La
BAS
ga în za-dar! „As-cultă po-porul Meu și te voi sfătui:
Mi7 La Re Mi
COR
La Re La Mi7 La Mi7 La Mi7 La Si7 Mi La
Să nu te închini dumneze-i-lor străini — căci numai Eu sînt
Mi7 La
ReG La Mi La Re La Mi7 La Mi7 La
Dumneze-ul tău; căci numai Eu sînt Dumne-ze-ul tău —
Re La ReG La Re La ReG La Lam Si9/7 Mi7
căci numai Eu sînt Dumnezeu, căci numai Eu sînt Dumnezeu în
La Re La Re La
Veci!" A-MIN. A-MIN!
27 iulie 1976

1. Privesc pe boltă-ndepărtate ste-le
2. Privesc la munții ce semeți se-a-vîn-tă, (Vorbesc de-un Cre-a-tor!
3. Atomii-s mici dar au ogură ma-re
4. Jar tainele ce-n om rămîn ascun-se
5. Căci legi și taine și puteri și spa-ții

Prin depărtări nemărgi-ni-te e-le
Privind a-tenți, căci toate ne în-cîn-tă (Vorbesc de-un Cre-a-tor!
Splendoa-re găsi-te în fi-re
De mintea noastră încă nepă-trun-se
Și u-ni-ca-te-n mii de gene-ra-ții

Refren

Puterea Lui — și slava Lui — Frumsețea Lui — și slava Lui —
puterea Lui
frumsețea Lui

Iubirea Lui — și slava Lui — Ce Dumnezeu, ce Dumnezeu avem!

29.XI.1983. Text 22-I-1984.

-1020. Pământu-i sterp.

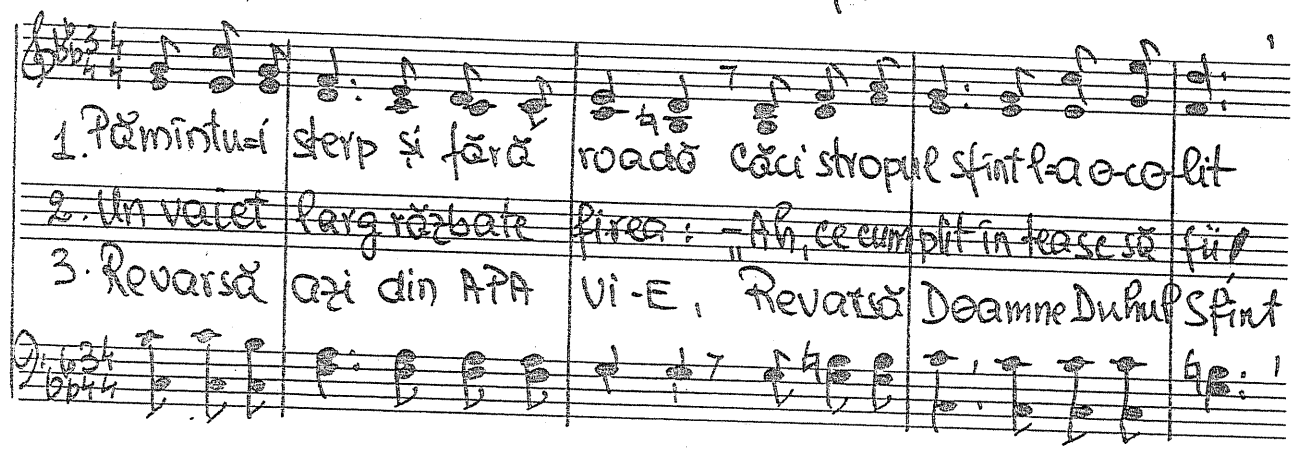

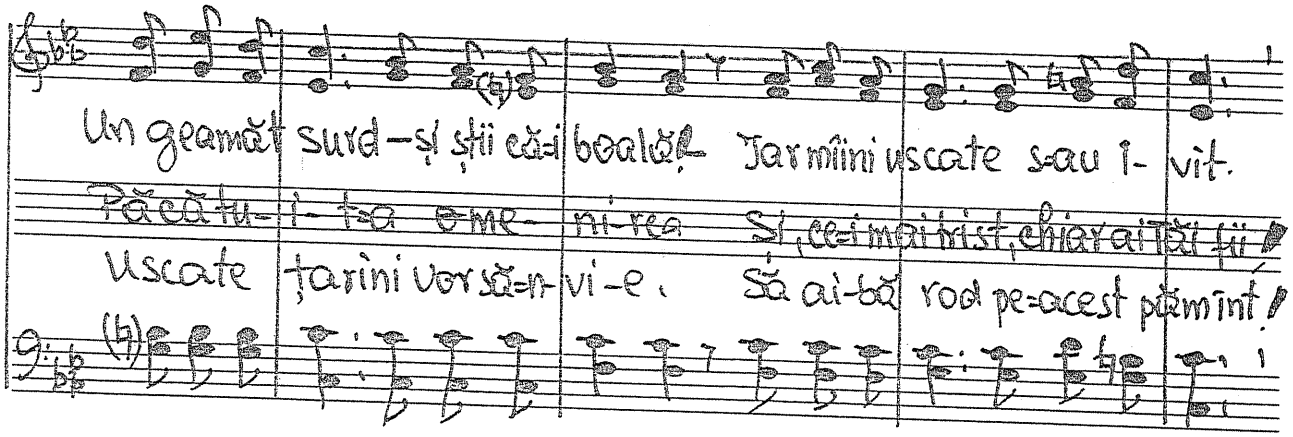

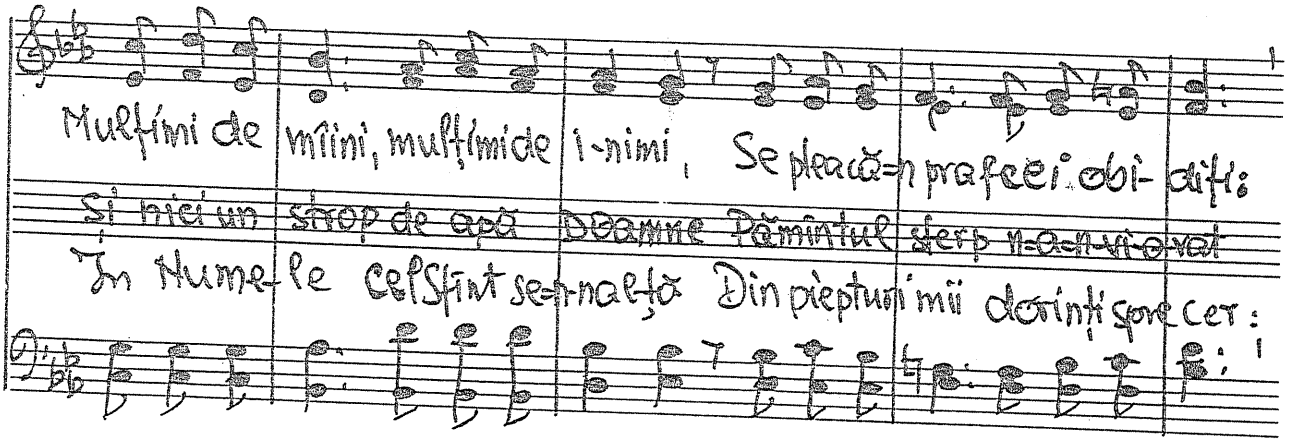

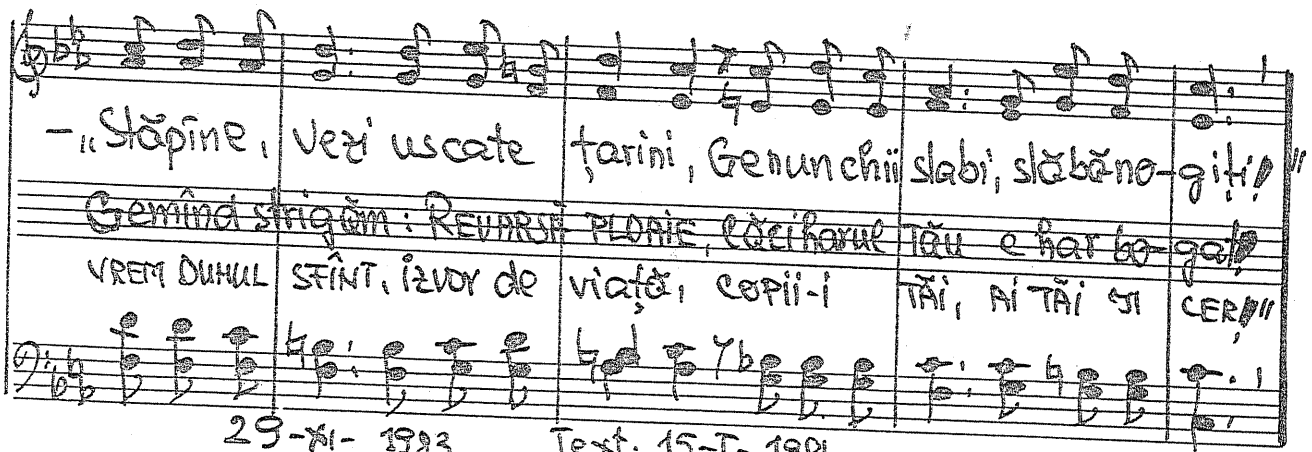

29-XI-1993 Text. 15-I-1984.

1021. Cîntarea mea va fi mereu

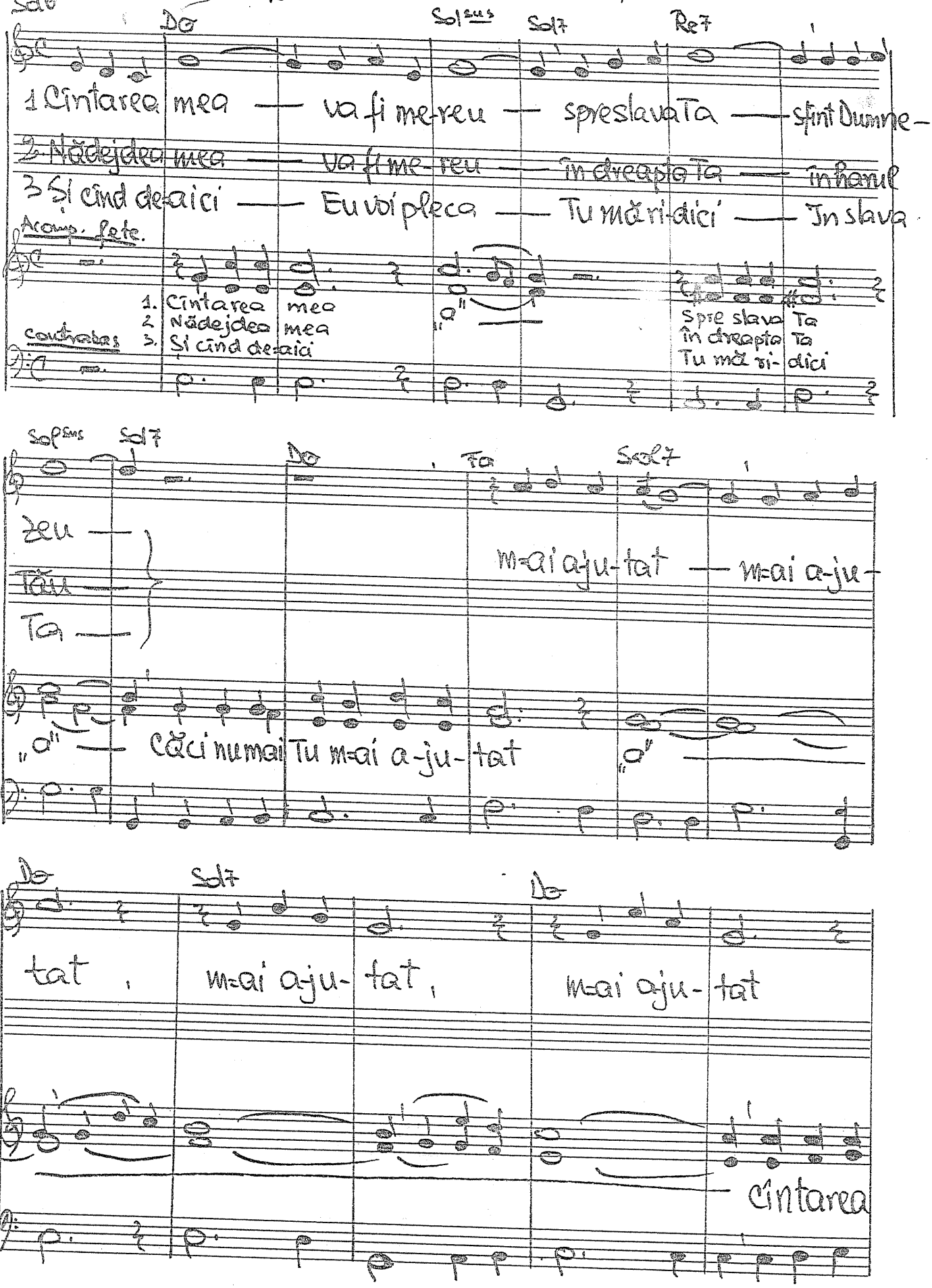

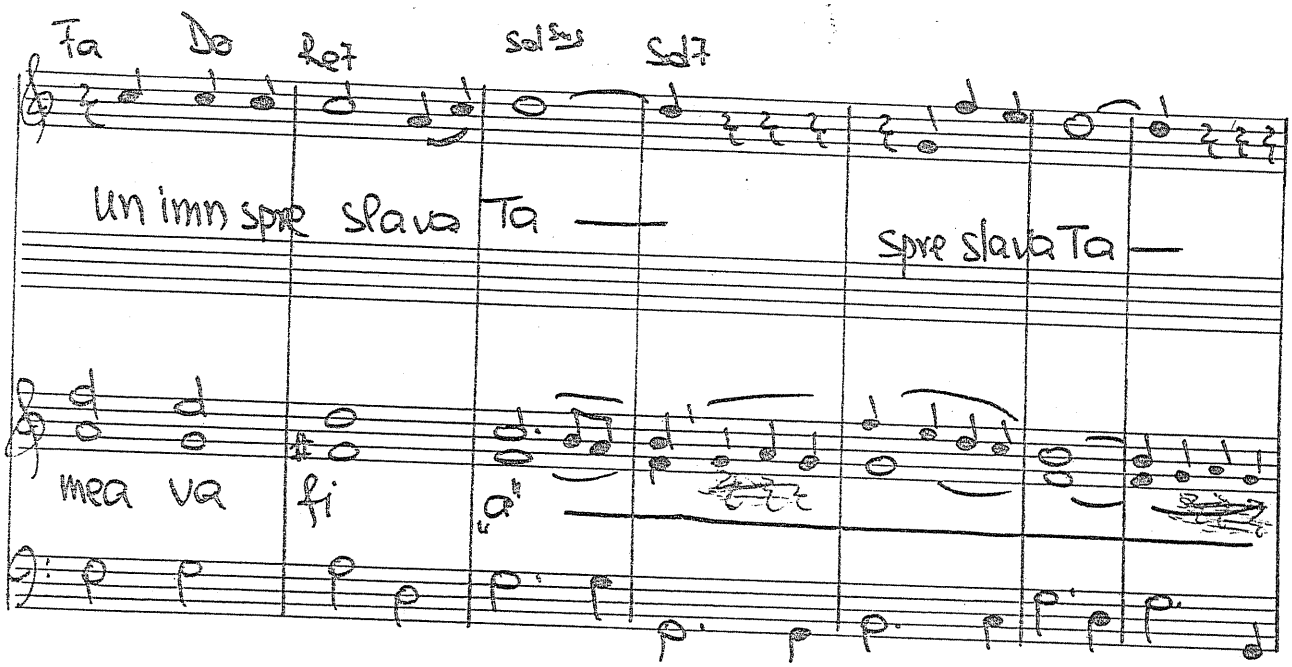

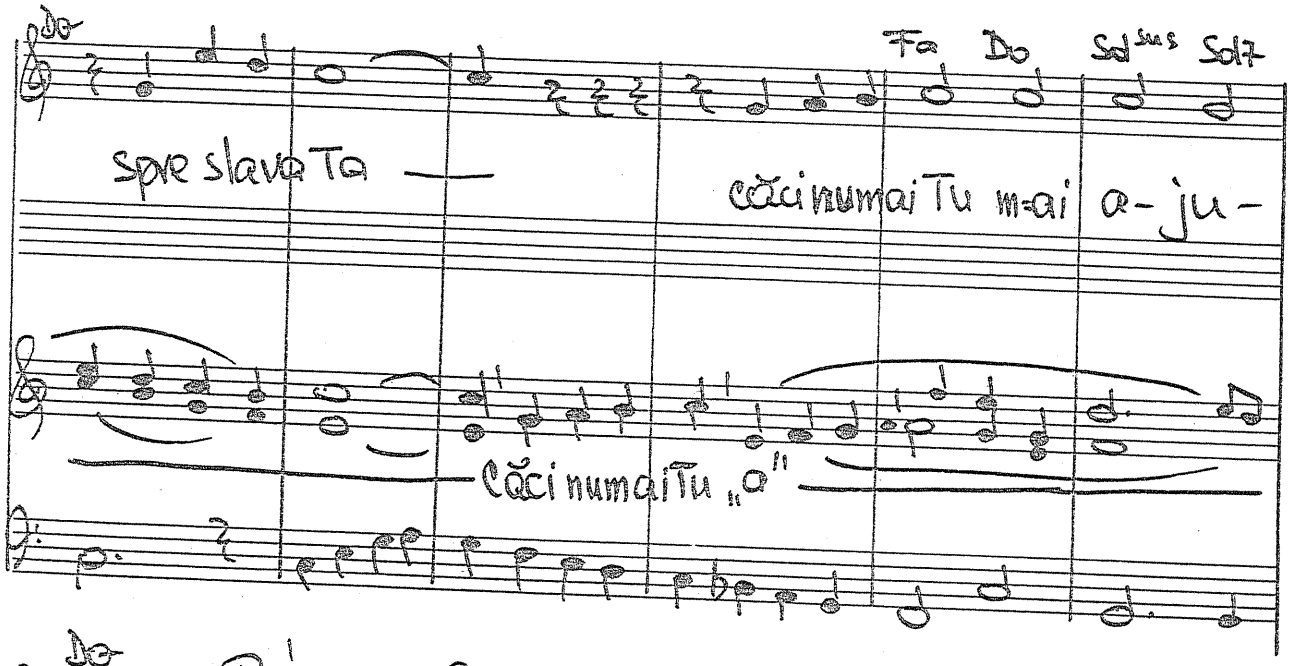

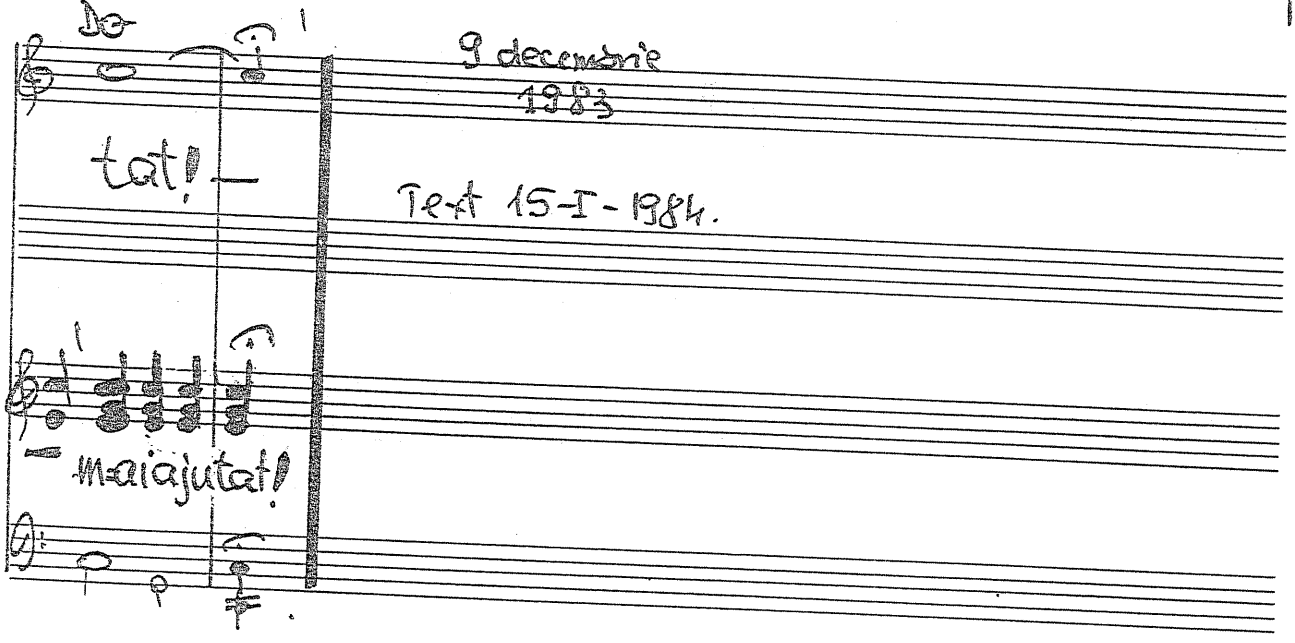

9 decembrie 1983

Text 15-I-1984.

-1022. Sînt țări

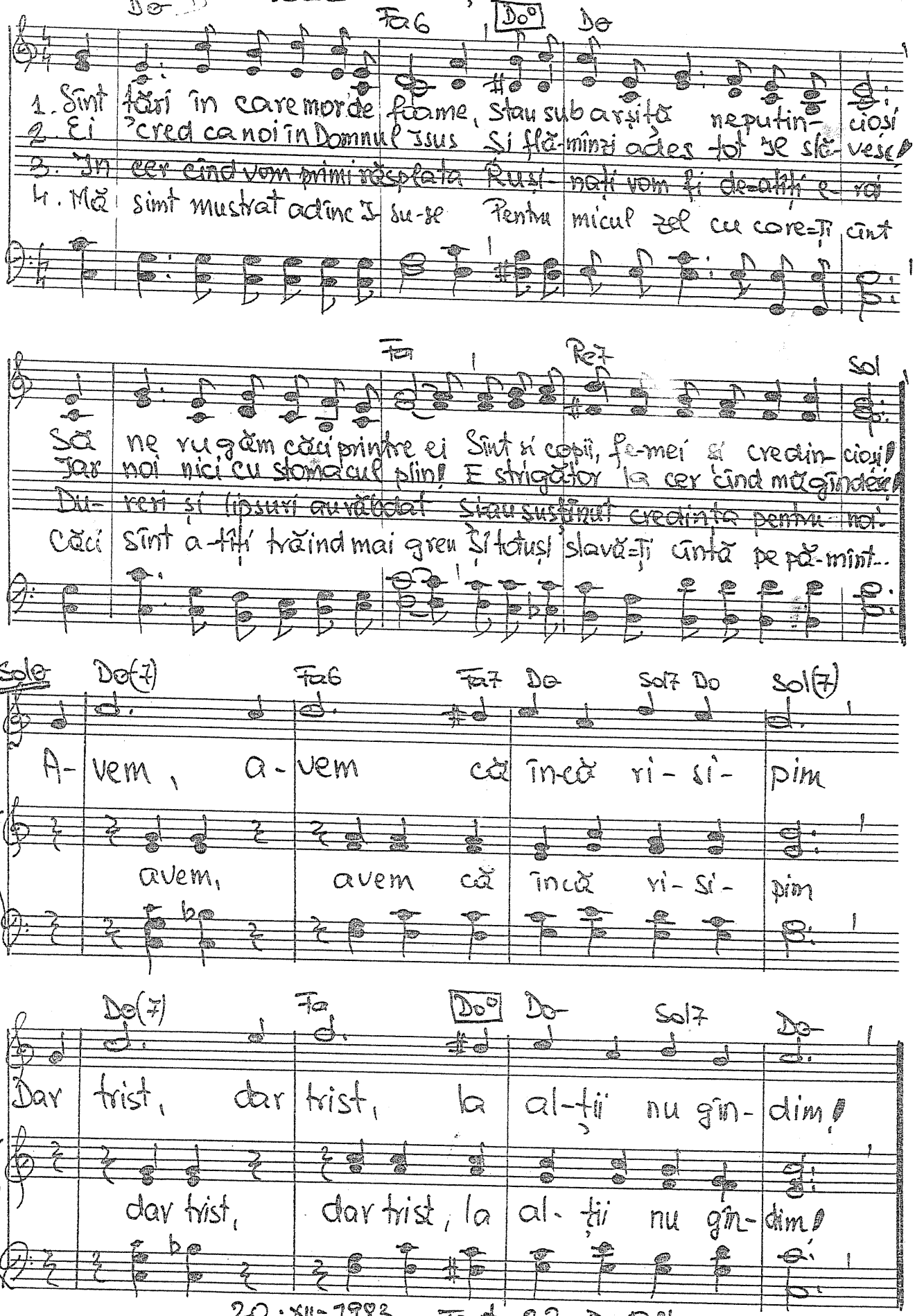

20·XII-1983 Text. 22-I-1984.

(Duet) Cor.

1023. Bogății de vrei să strîngi

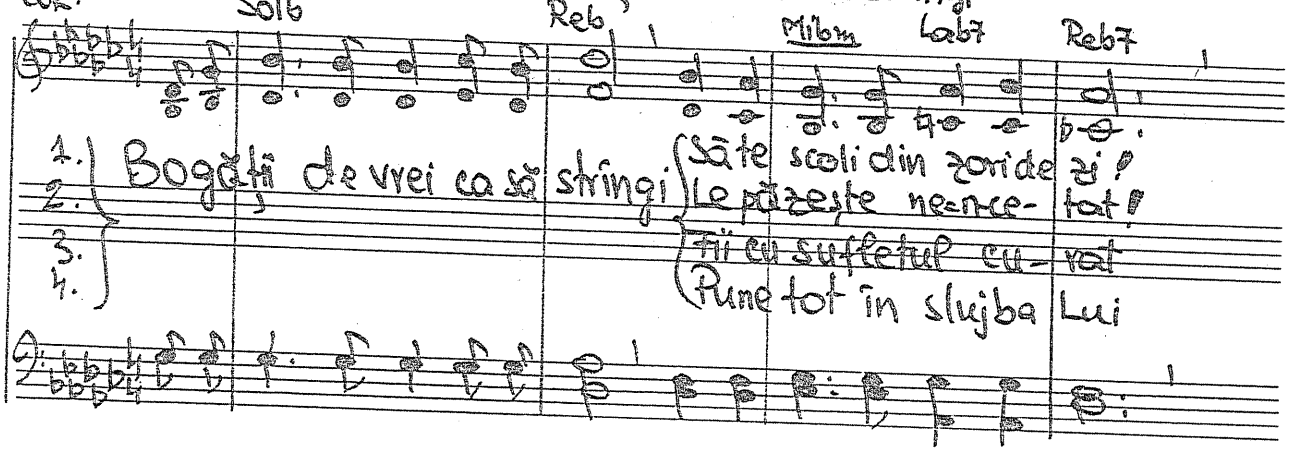

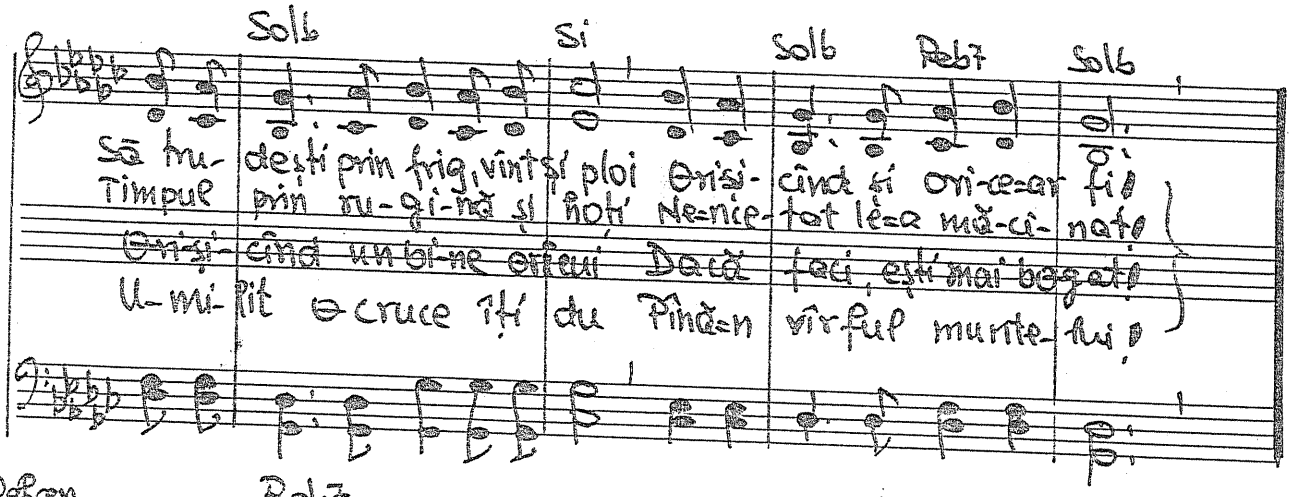

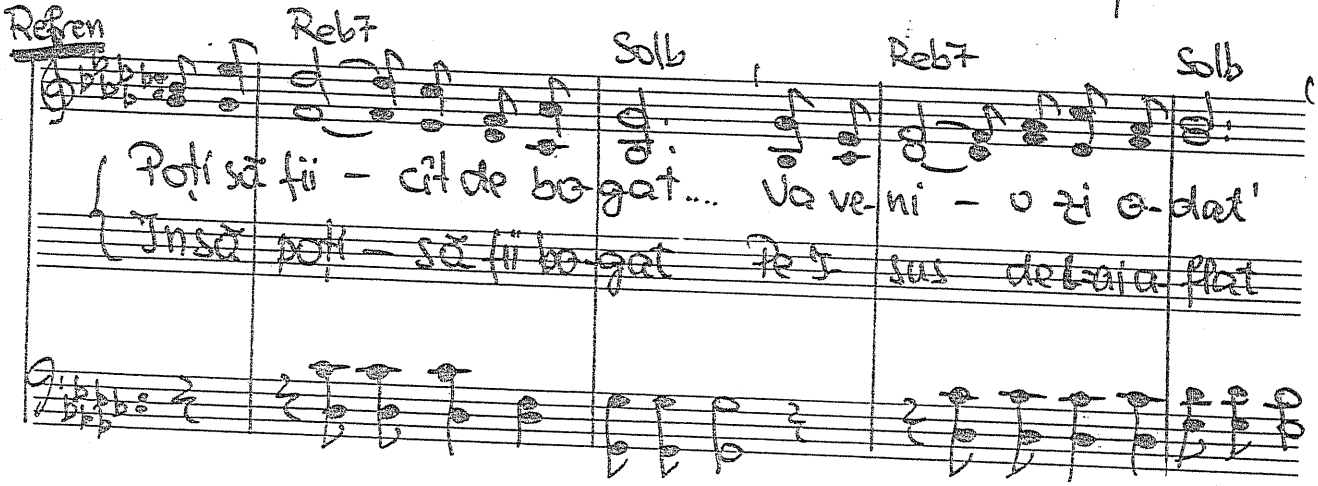

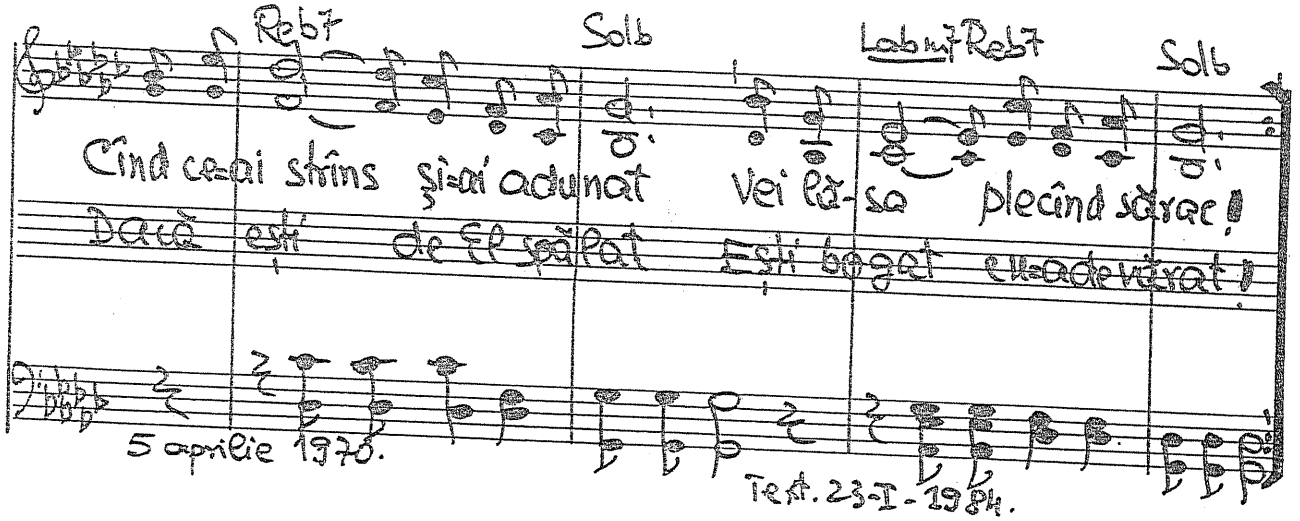

5 aprilie 1970.

Text. 23-I-1984.

-1024. Bucate tari voim!

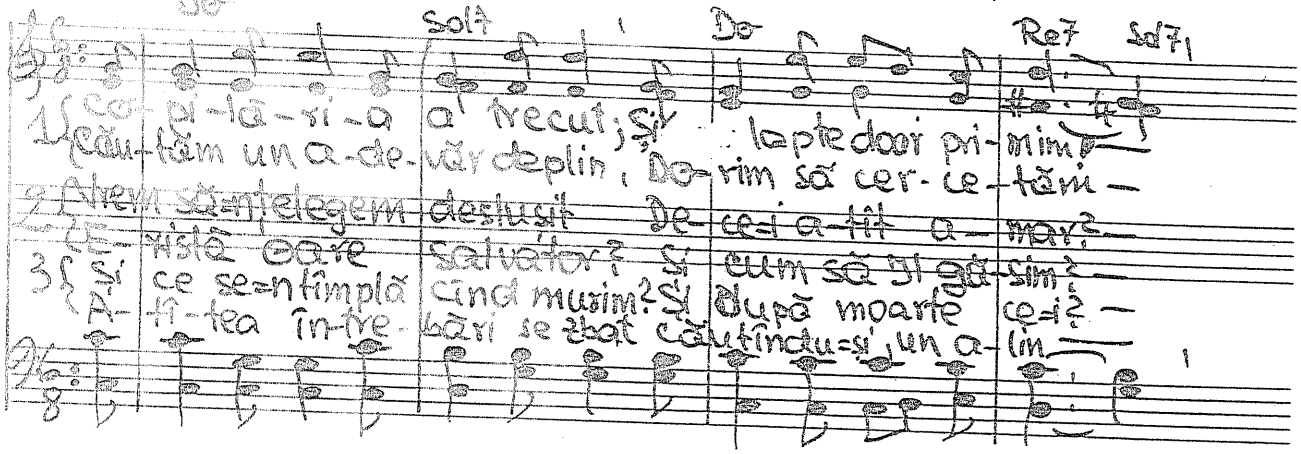

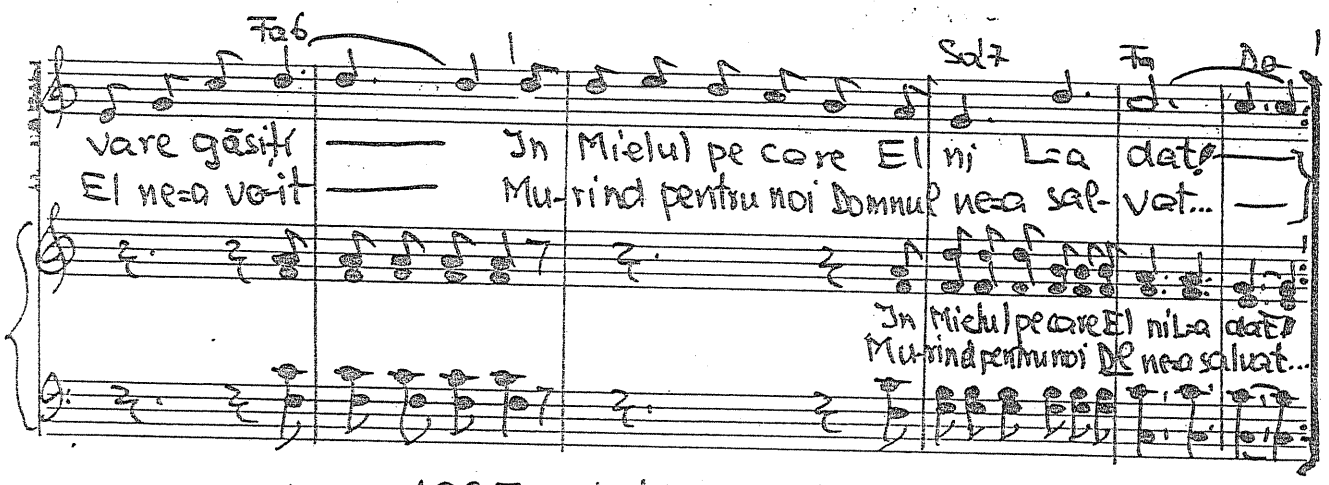

1025. Stați în așteptare

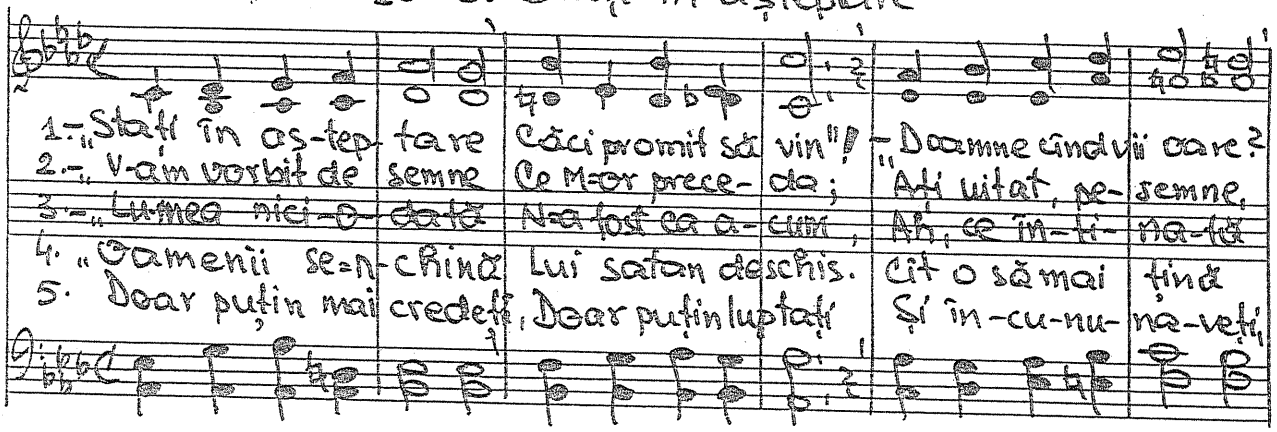

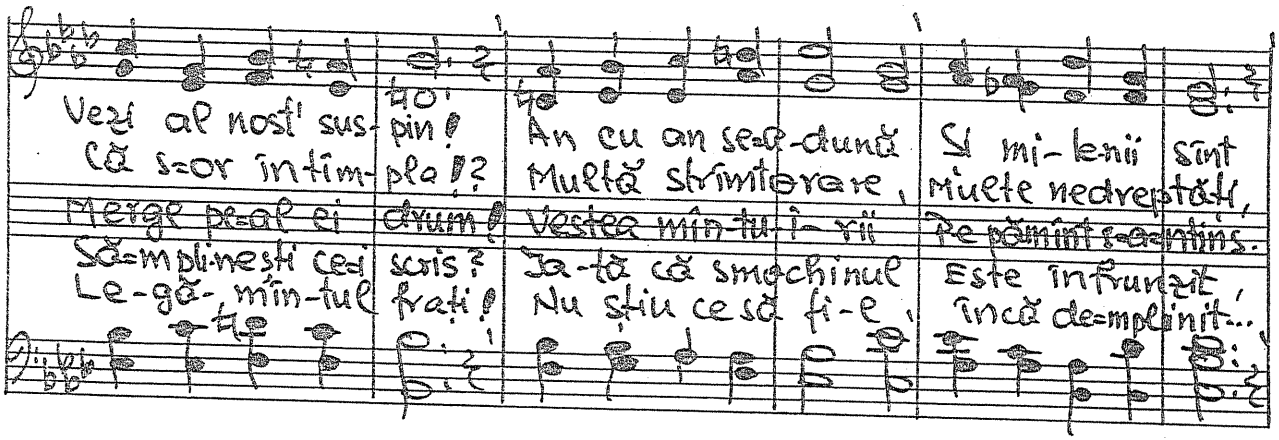

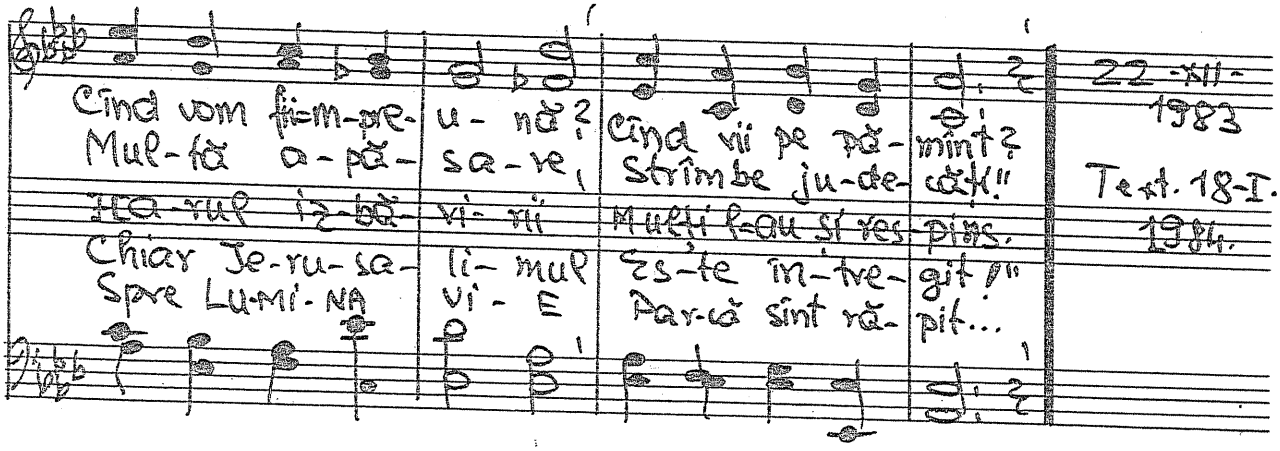

22-XII-1983

Text. 18-I. 1984.

SOLO

D – 1.026. De-aș mai avea.

Sol(m) Re7

1. De-aș mai avea ..... aici o altă viață .....
2. Mai am un ciob ..... din ce putea să fie .....
3. Mai poți a-vea ..... aici o altă viață .....

Sol(m)

Aș e-vi-ta ..... greșelile de-acum .....
Sînt vlăguit ..... de viața de păcat .....
Să fii năs-cut ..... din nou de Dumnezeu .....

Re7

În viața mea ..... lumina de pe față .....
Căci sînt un rob; ..... iar moartea ce-o să vie .....
În fața ta ..... chiar Domnul e de față .....

Sol(m)

Mi-ar păstra ..... C-aș fi cu mult mai bun .....
M-a îngrozit ..... cu ce mi-a arătat .....
Cel ce-a bătut ..... la ușa ta mereu .....

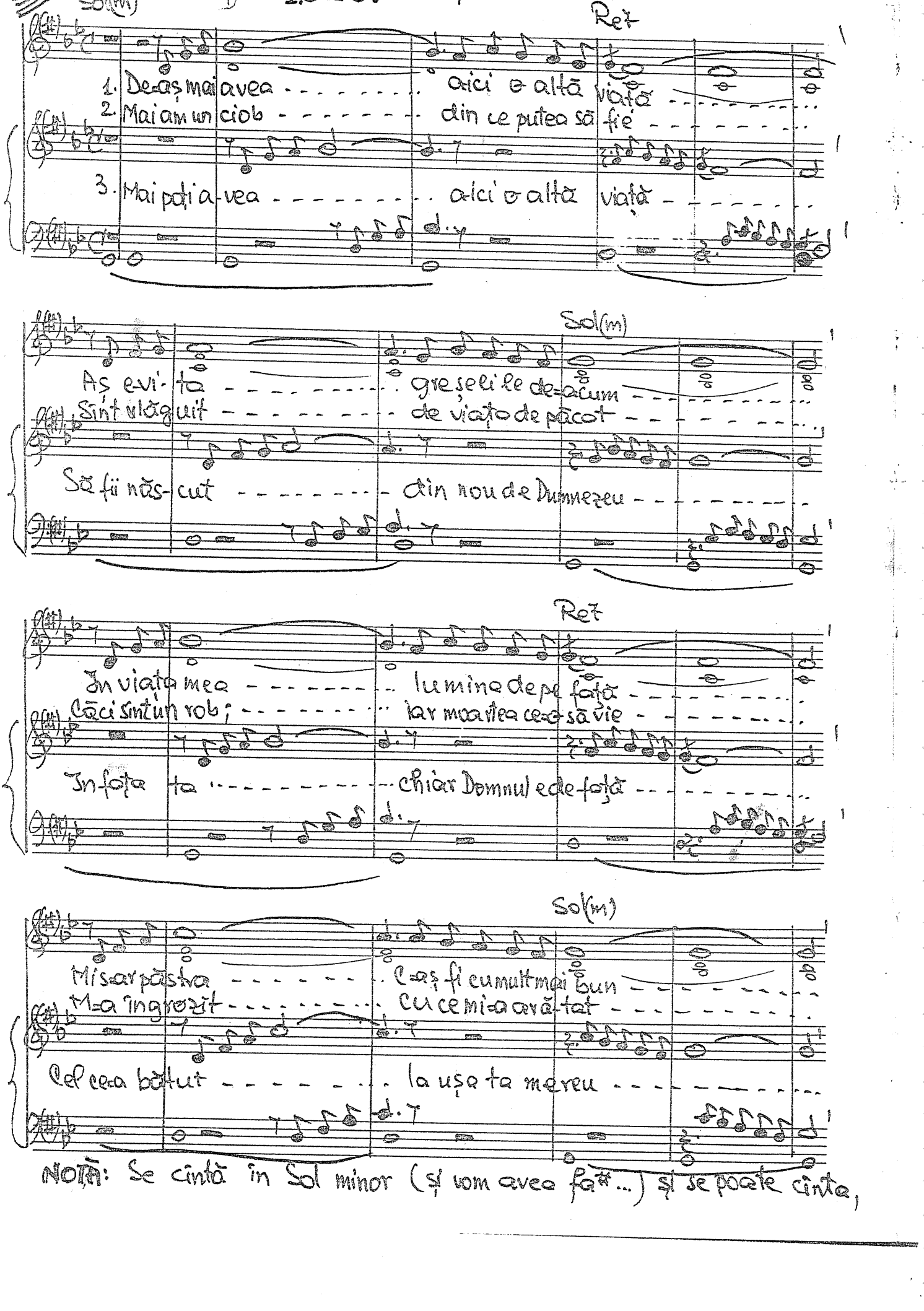

NOTĂ: Se cîntă în Sol minor (și vom avea fa#...) și se poate cînta,

alternativ, în Sol major. 22-XII-1983. Text. 22-I-1984.

-1027. Există Unul

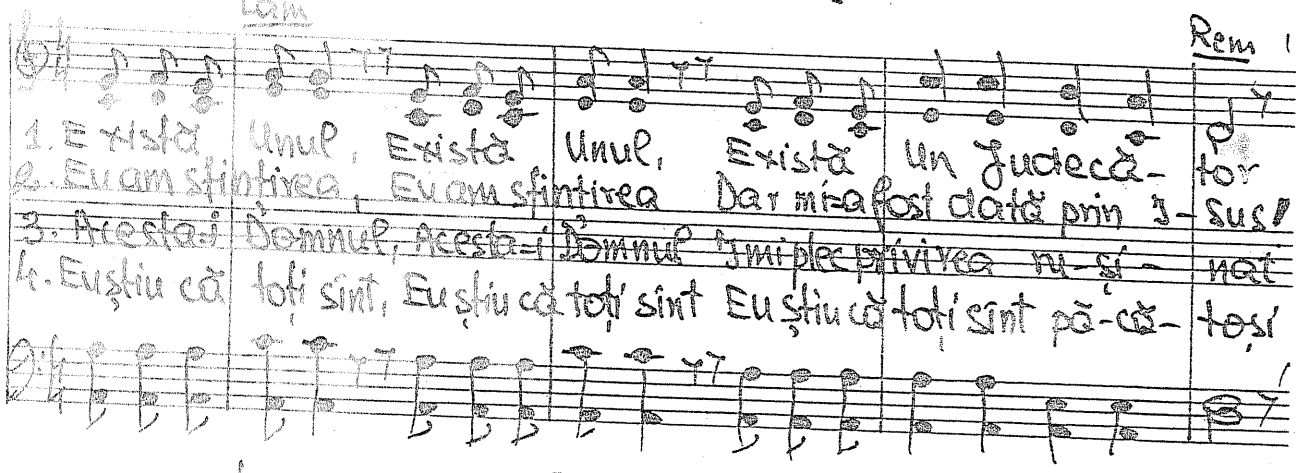

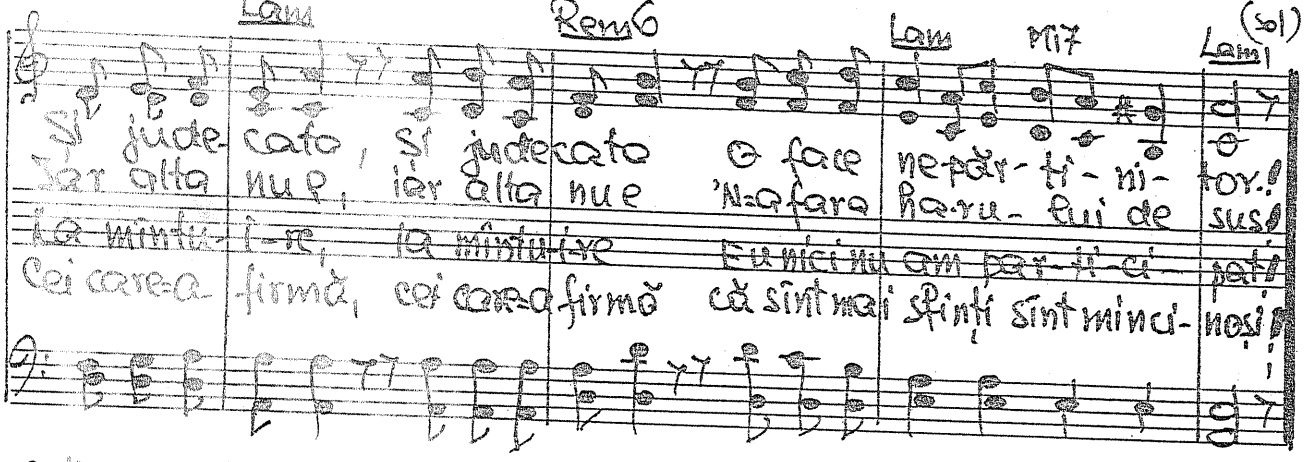

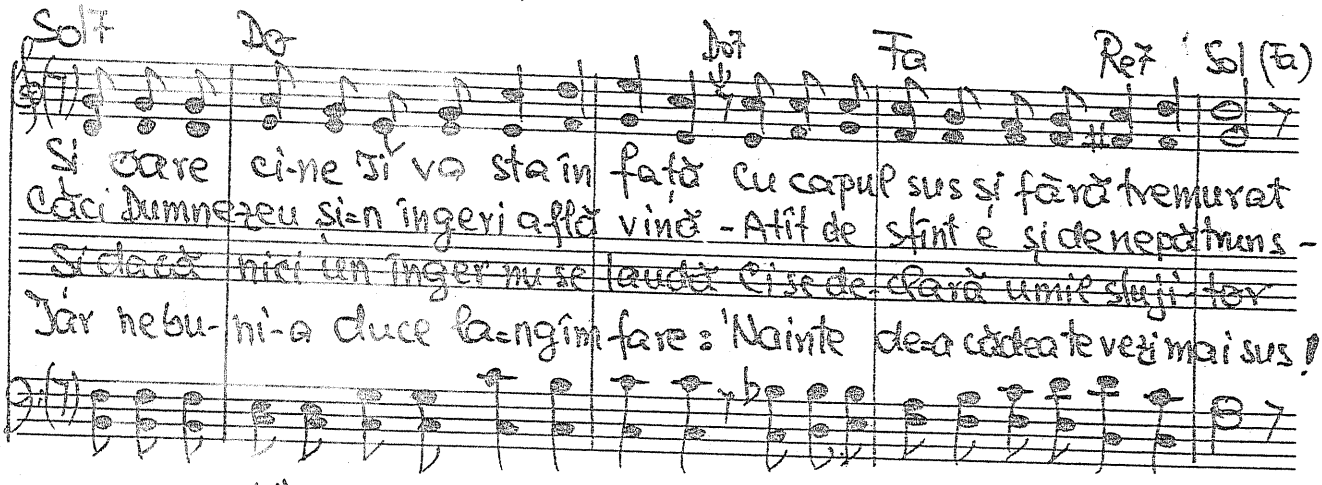

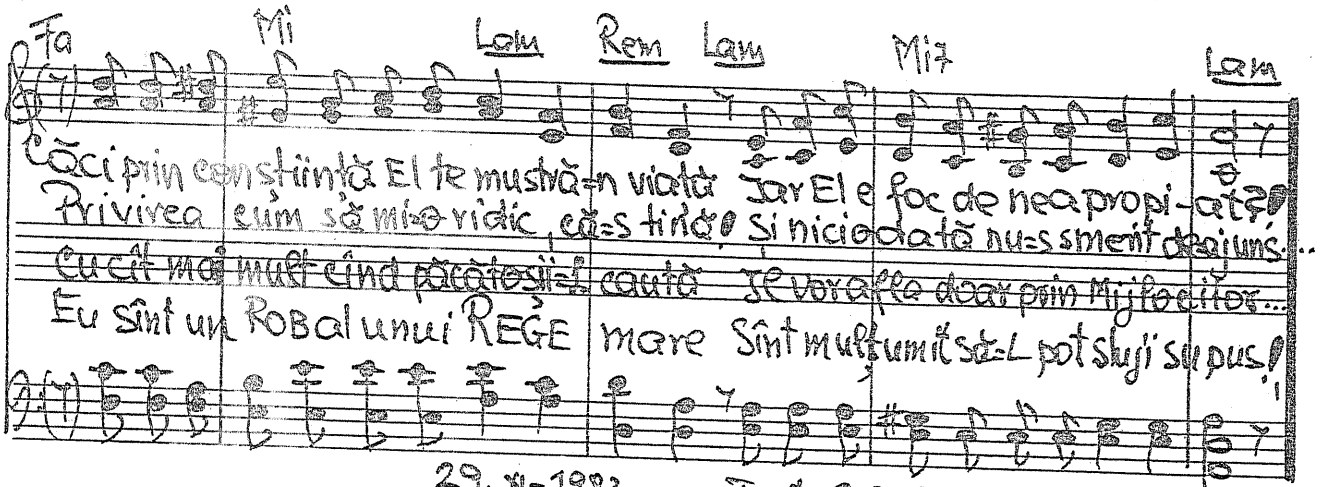

29. XI-1983. Text. 25-I-1984.

Duet D-1028. Smeriți

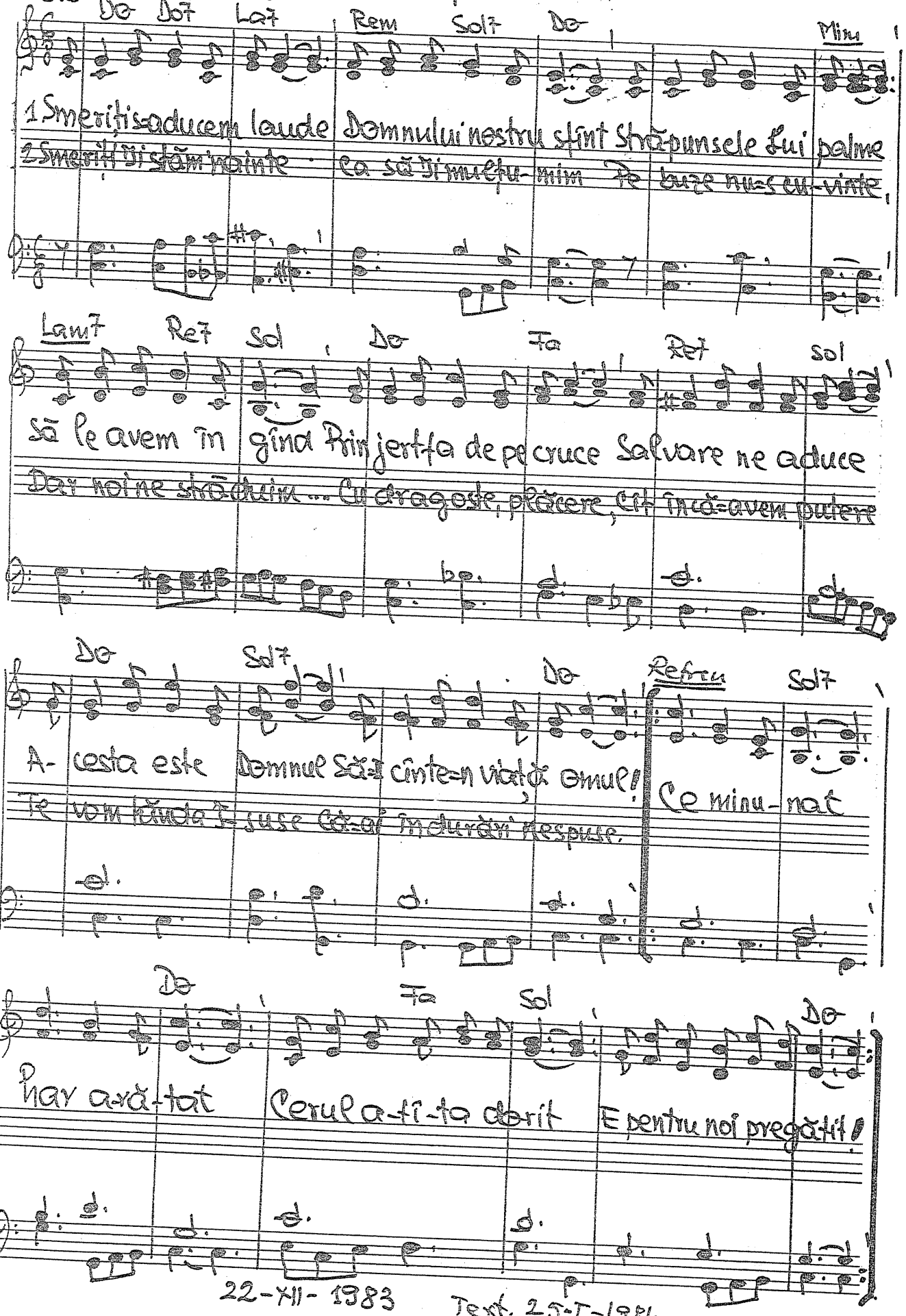

22-XII-1983 Text. 25-I-1984.

Warier. - 1029. Inima-nseteazǎ...

Do (P) Fa Do, Lam7 Re7

1. I-ni-ma-nse- teazǎ Doamne după Ti-ne

2. Fǎ-Ți din ea un Templu Unde eu iu- bi-re

Sol7 Lam7 Lab7 Sol7 (Do) Sol7 Do,

Tu o cer-ce- teazǎ Căci o știi mai bi-ne

sǎ Te tot con-templu Pentru veș-ni- ci-e

Do7 Fa, Re7 Sol Sol9/7

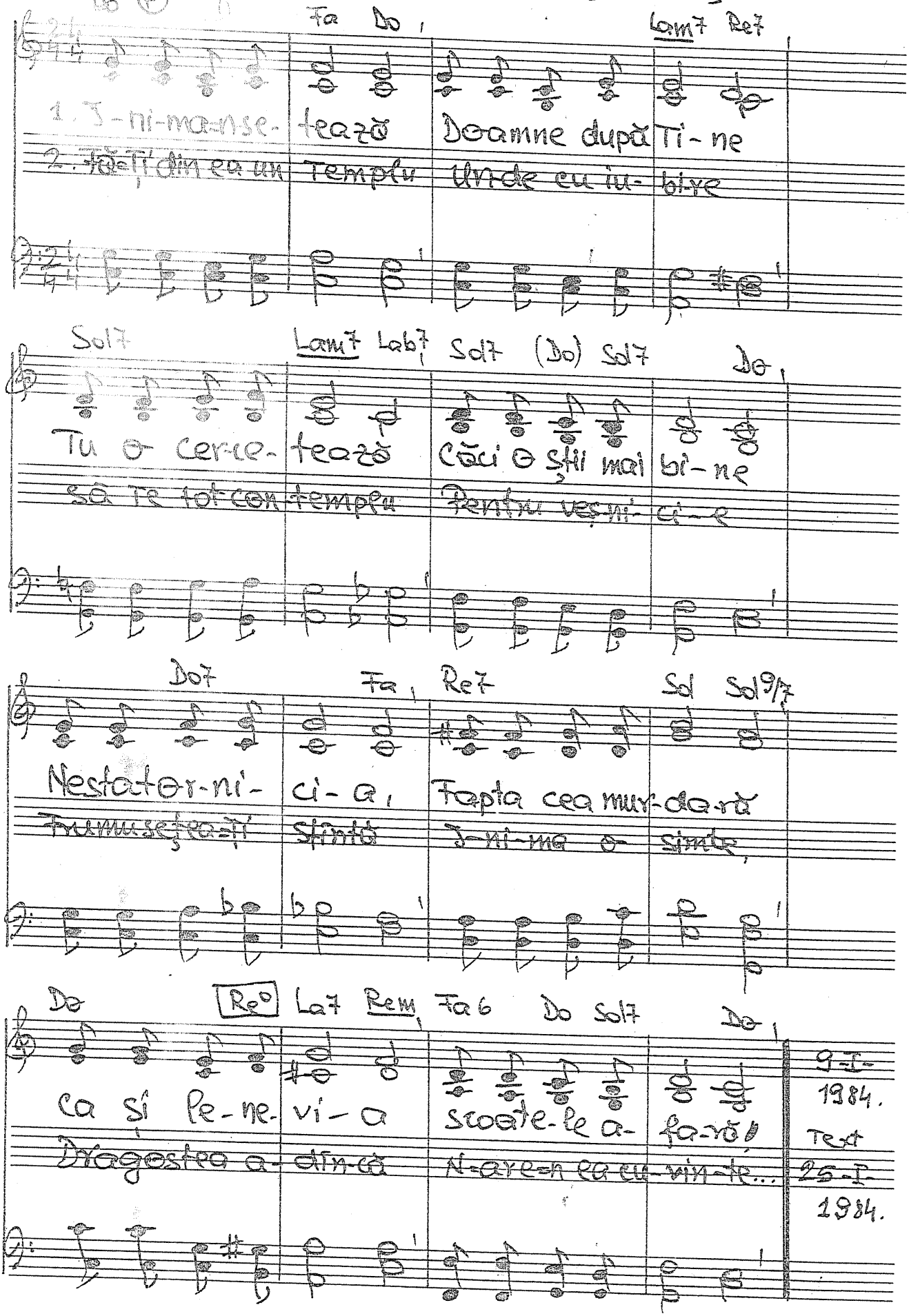

Nestator-ni- ci-a, Fapta cea mur-da-rǎ

Frumuseț-ea-Ți Sfîntǎ I-ni-ma o- simte,

Do Re° La7 Rem, Fa6 Do Sol7 Do,

ca și le-ne- vi-a scoate-le a- fa-rǎ!

Dragostea a- din-cǎ N-are-n ea cu-vin-te...

9-I-1984.

Text 25-I-1984.

Solist. - 1030. Nu există frică în iubire I Ioan 4.18

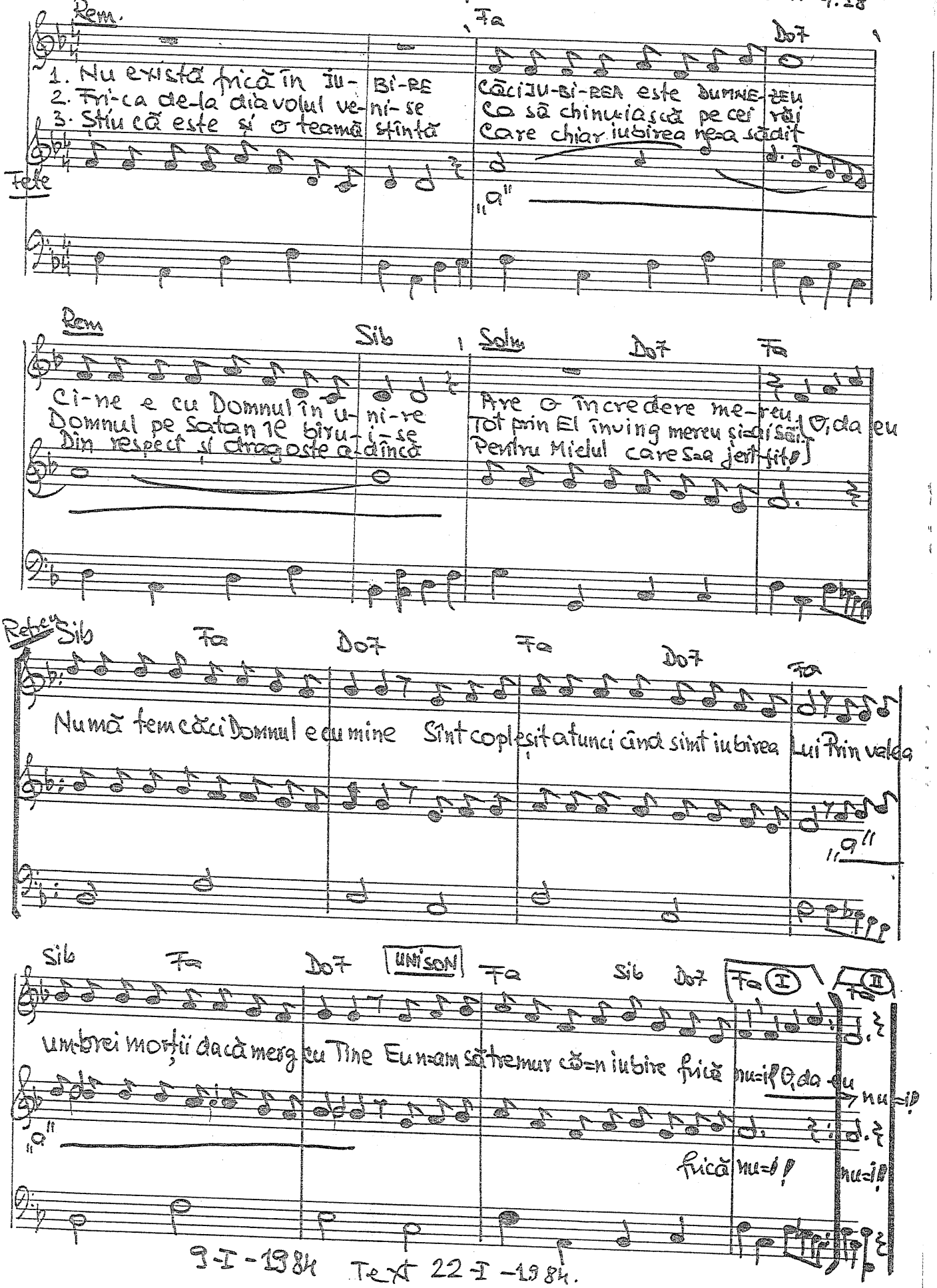

9-I-1984 Text 22-I-1984.

- 1031. Păzește-ne spre slava Ta. ITes 5.23

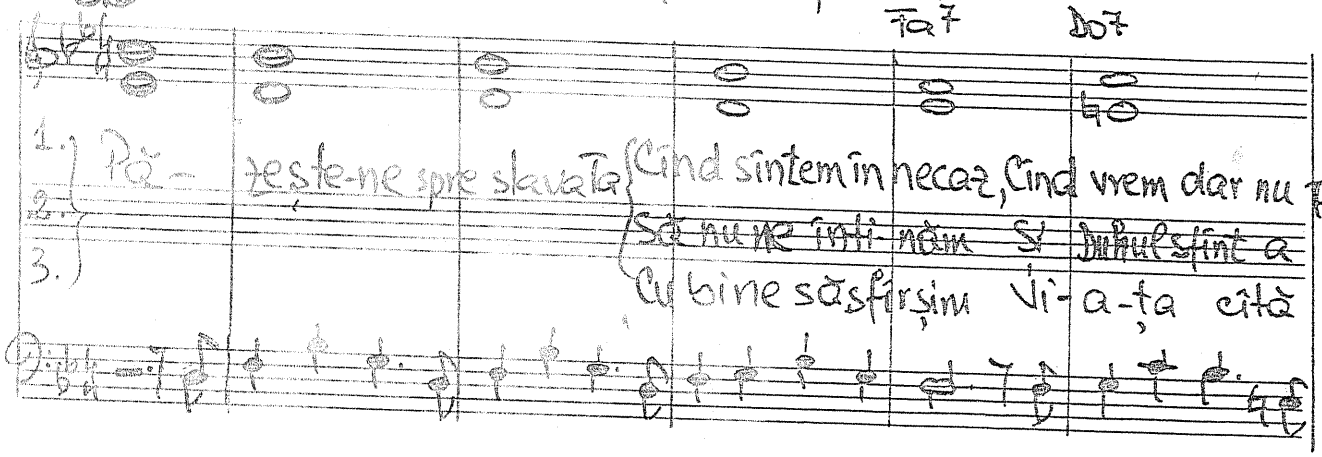

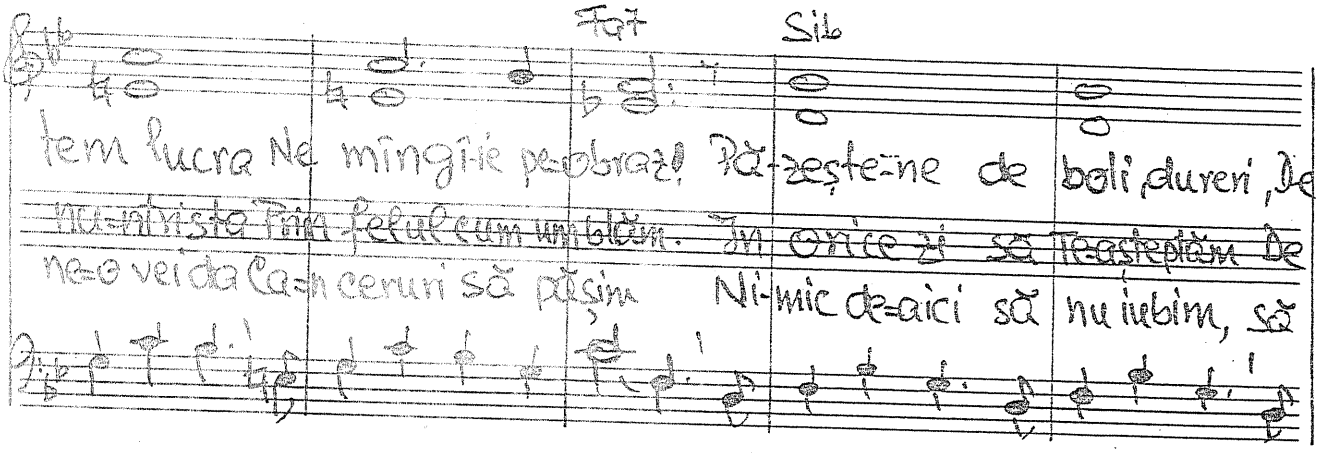

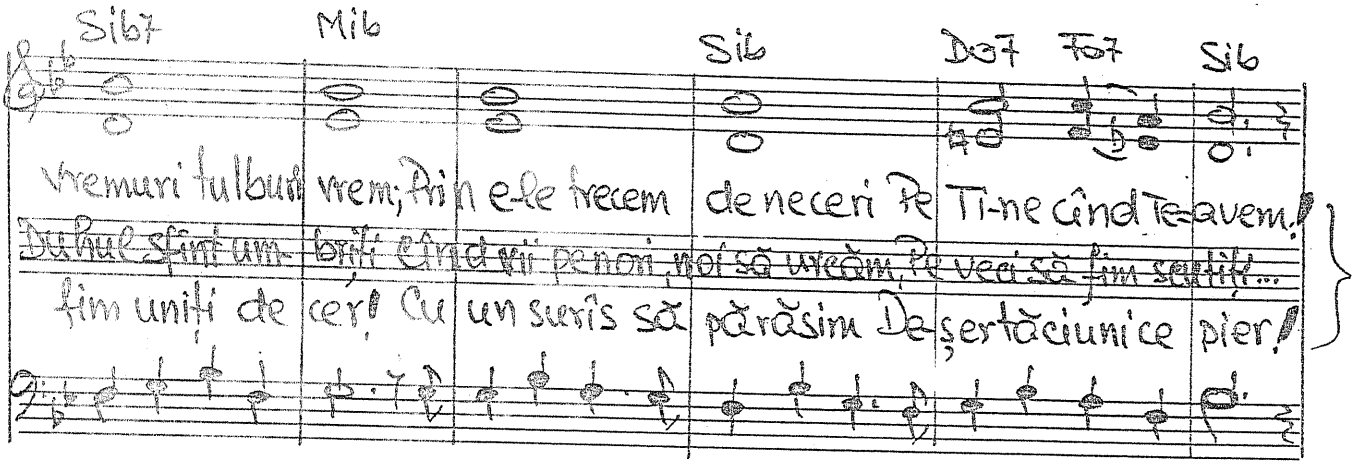

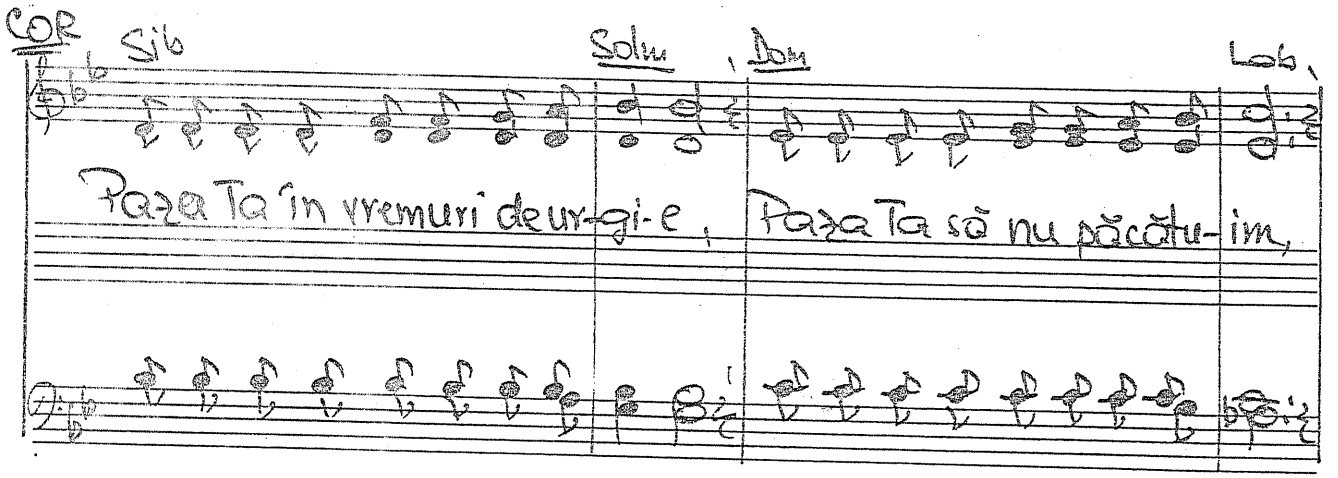

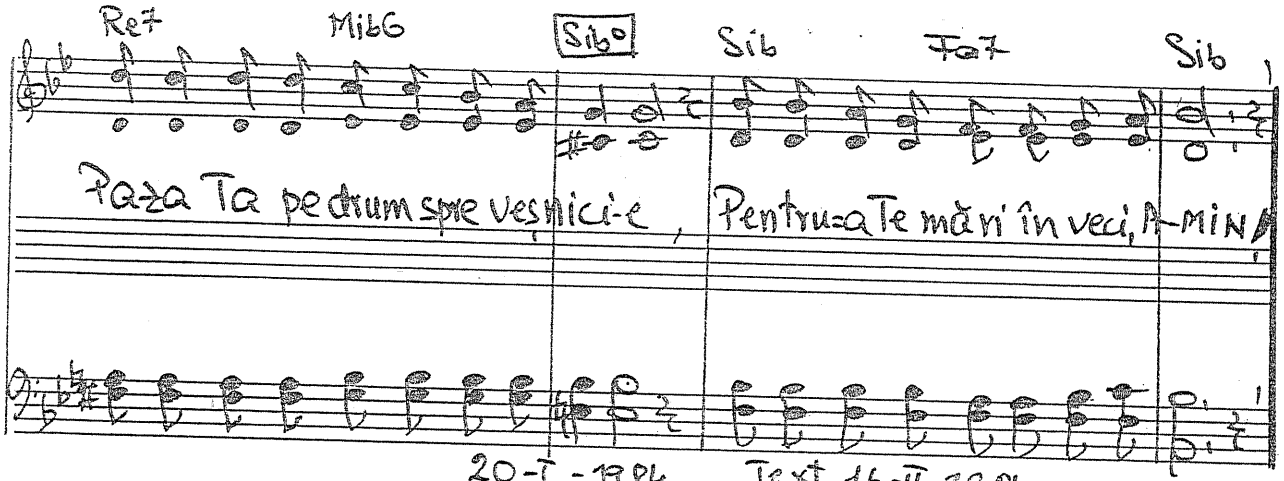

20-I-1984. Text 16-II-1984.

- 1032. Ce ușor în cer se intră

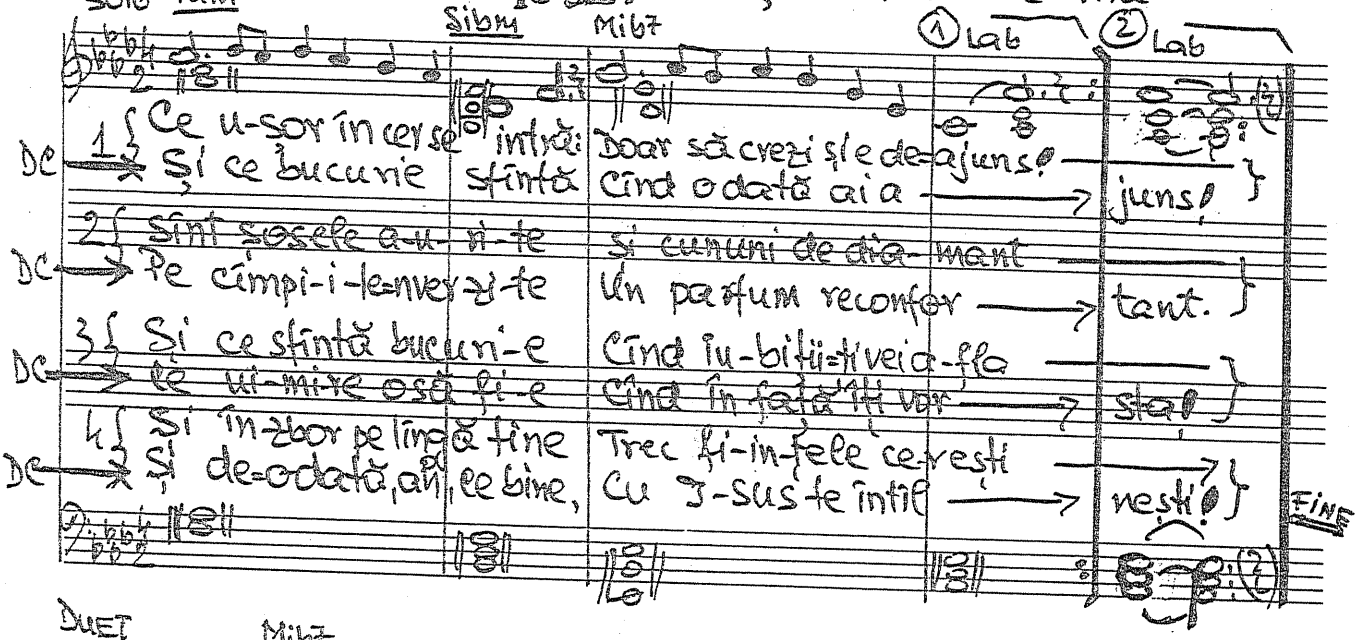

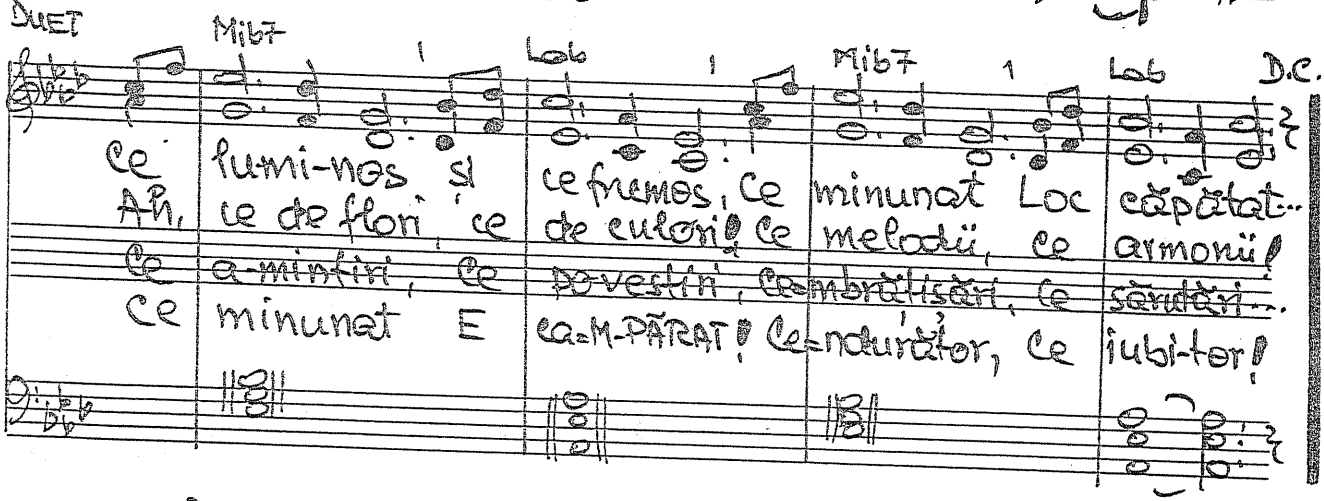

30-I 1984 Text. 17-II-1984.

QUARTET

-1033. Ce cred eu...

Rom. 3, 23-24

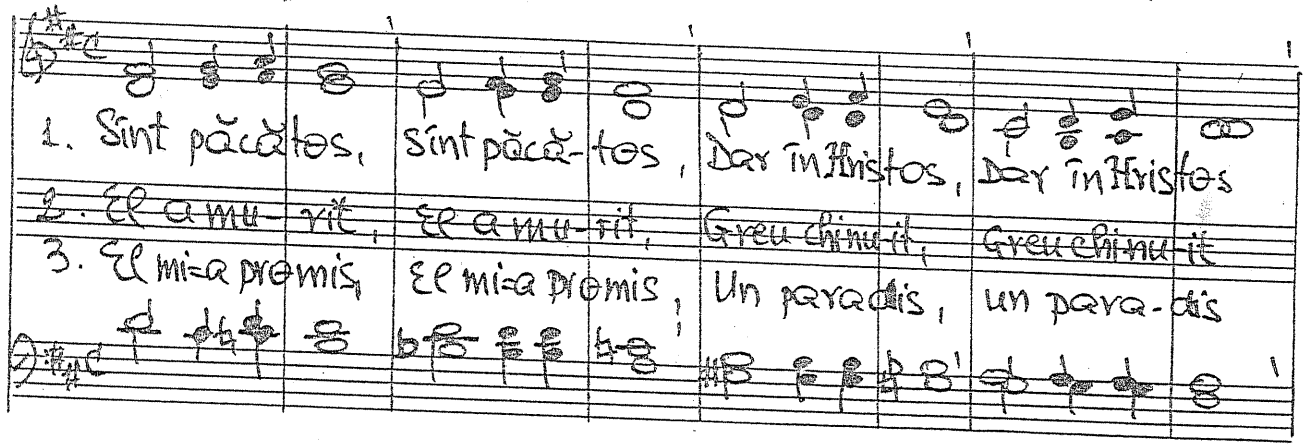

COR.

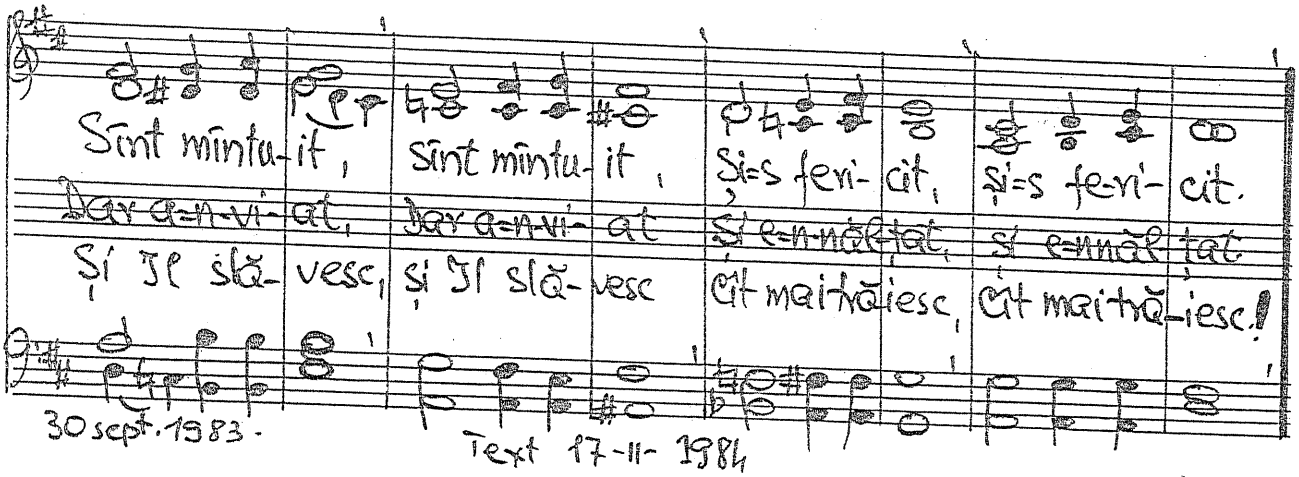

30 sept. 1983. Text 17-II-1984

-1034. Chiar din zori...

TRIO

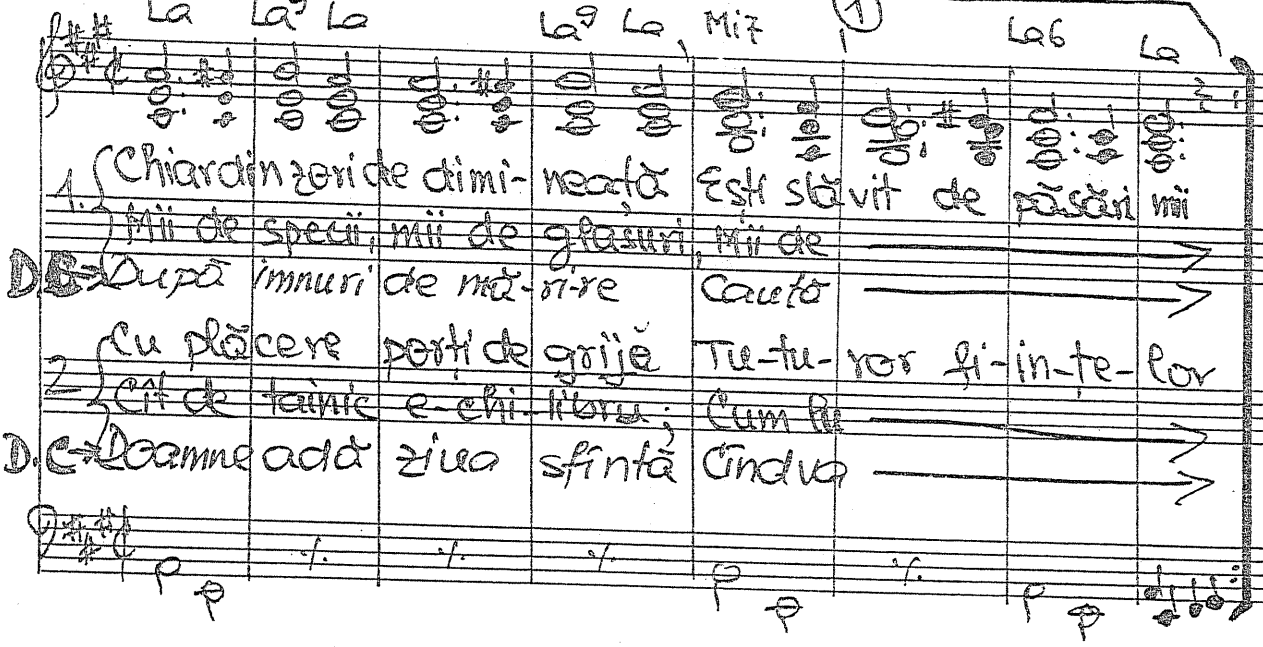

30-I-1984. Text 16-II-1984

La FINE
Refren
Re
Si7
Mi7
DC
tainici armonii → Ele pe ploaie, frig sau
hrana pe pămînt.
vînt Prin tainicul lor cînt
Încredere de ga-
crezi în viața lor. → Omul la care ai lucrat Să-ți cînte a uitat
rantină
fi ce-a fost odat...
De cînd căzuse în păcat.
TRIO UNISON
1035. Pe zi ce trece
Exod 1. 11 și 14
Solm
Re7
Solm
La7
Re7
Dom
1. Pe zi ce trece e mai greu — și suferința a sporit, — Azi feri-cim pe morții me-
2. La cărămizi din greu trudim — Iar paie nu ni se mai dau — Mîncarea robilor pri-
3. Cei exploatați gemeau sub greu, — E-li-berarea și-o cerșeau — Evreii au un Dumne-
4. Pe Moise Domnul l-a trimis — Să-i scape din robia grea — O țară nouă le-a pro-
5. Și astăzi gemem pe pămînt — Sub fiara-onu cei a-vem — Salvarea vine în cu-
6. În noaptea asta va veni — Al vostru sfînt mîntuitor — Azi egiptenii vor bo-
Solm6
Mib7
Re7
Solm
Dom
La7
Fa7
Sib
Refren
Fa7
reu — Căci lupta vieții și-au sfîrșit, sfîr-șit.
mim — Isprăv-ni-ce-ii tot ne iau, ne iau!
zeu — Un salvator ei îl doreau, doreau...
mis — Pe care Domnul le-o va da, va da!
rînd — Isus revine, se vedem, ve-dem!
ci — Iar voi veți fi răpiți în nori, în nori!
Cumplite lipsuri bat la poartă,
Cădem în frînți sub apăsare —
Sib
Fa7
1
Sib
2
Sib
ea deja e spartă, Minciuna pe aripi le poartă!
— Ah, Doamne, ne scapă! Durerea se face → mai mare...
12-II-1984.
Vers. 16-II-1984.

-1036. PS. 115: 11. Nu morții laudă pe Dl

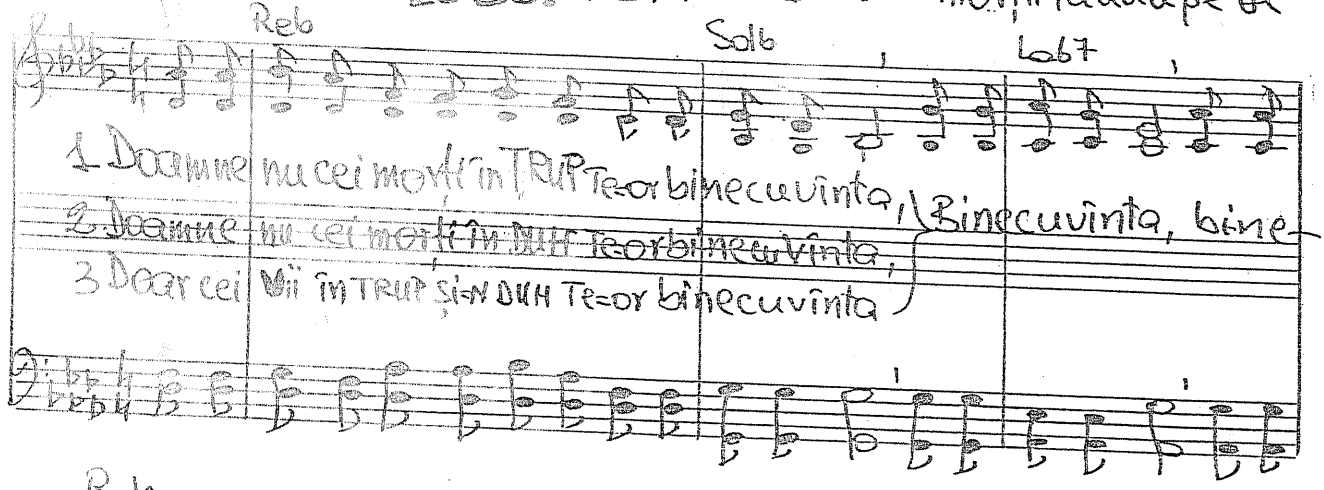

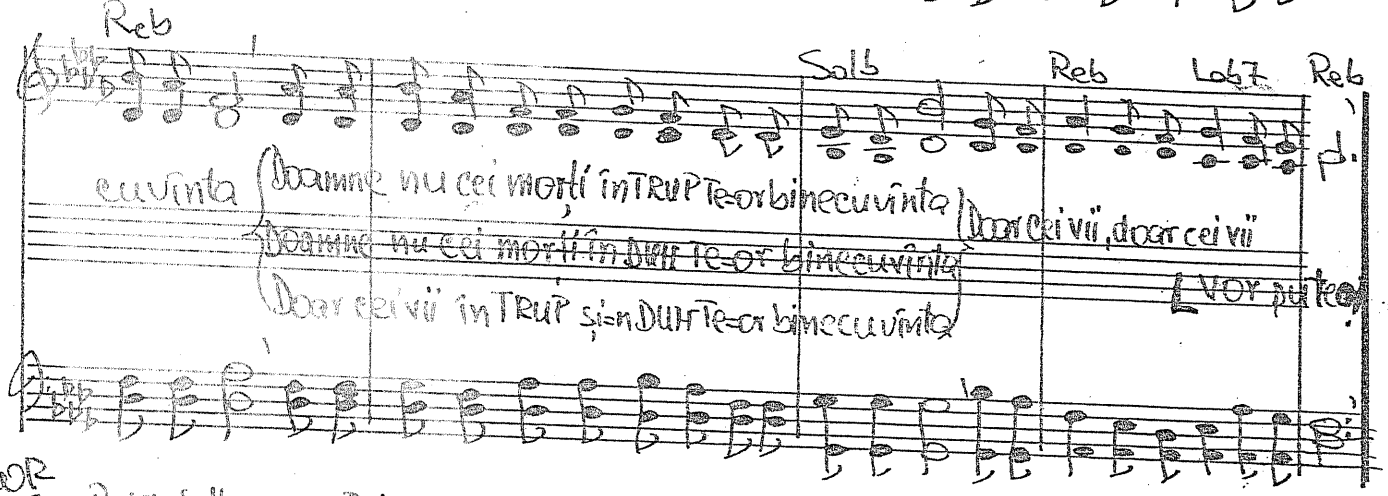

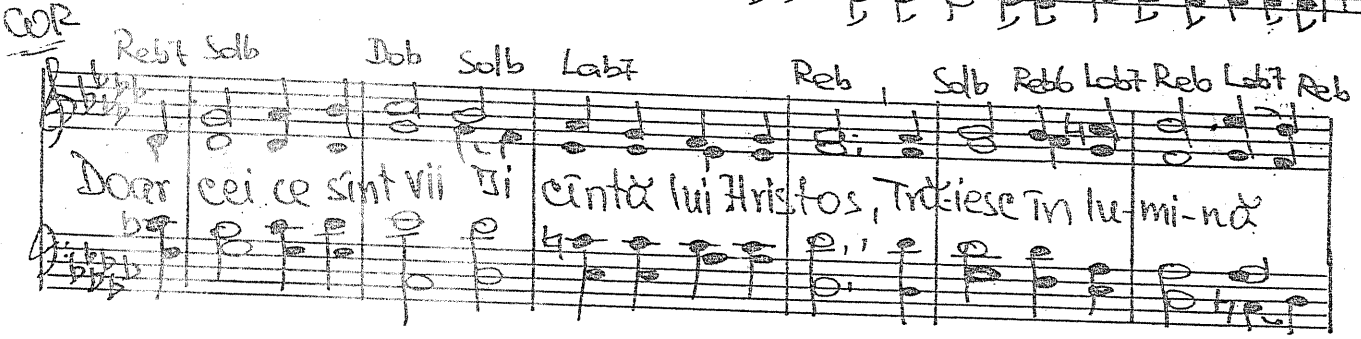

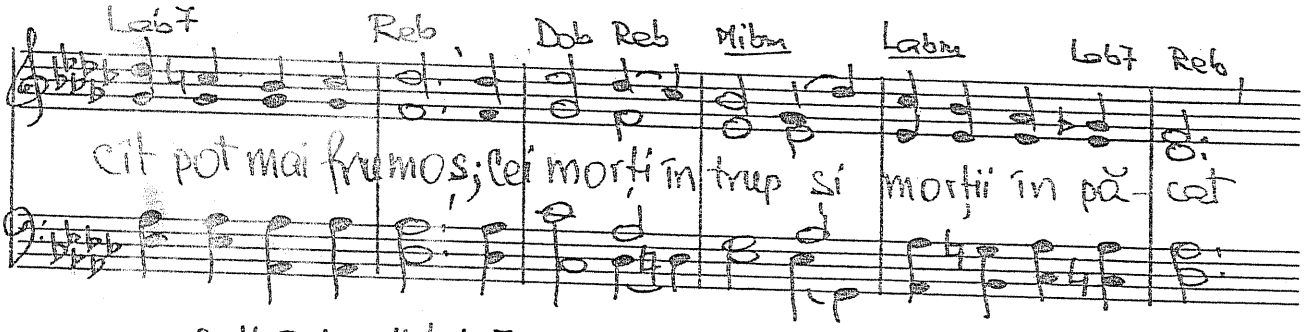

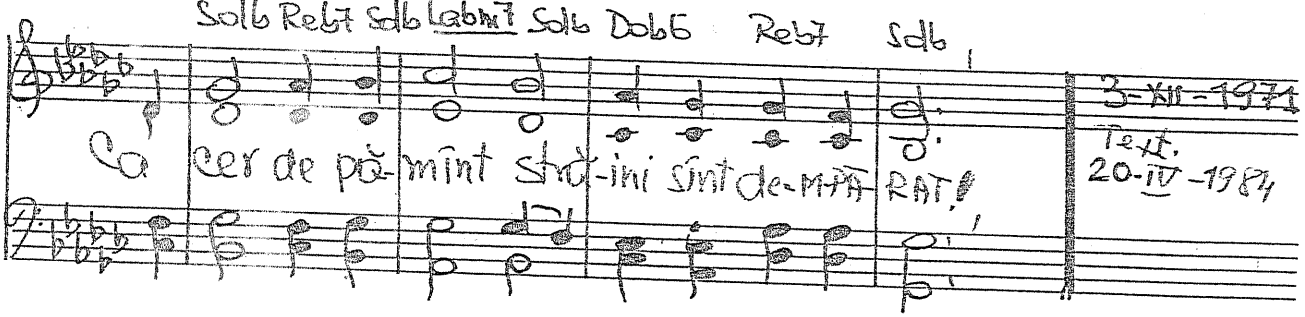

3-XII-1971
Text,
20-IV-1984

- 1037 Si-a trebuit

Simion Cubolta 84 pg.
„Corul C. Mircea.

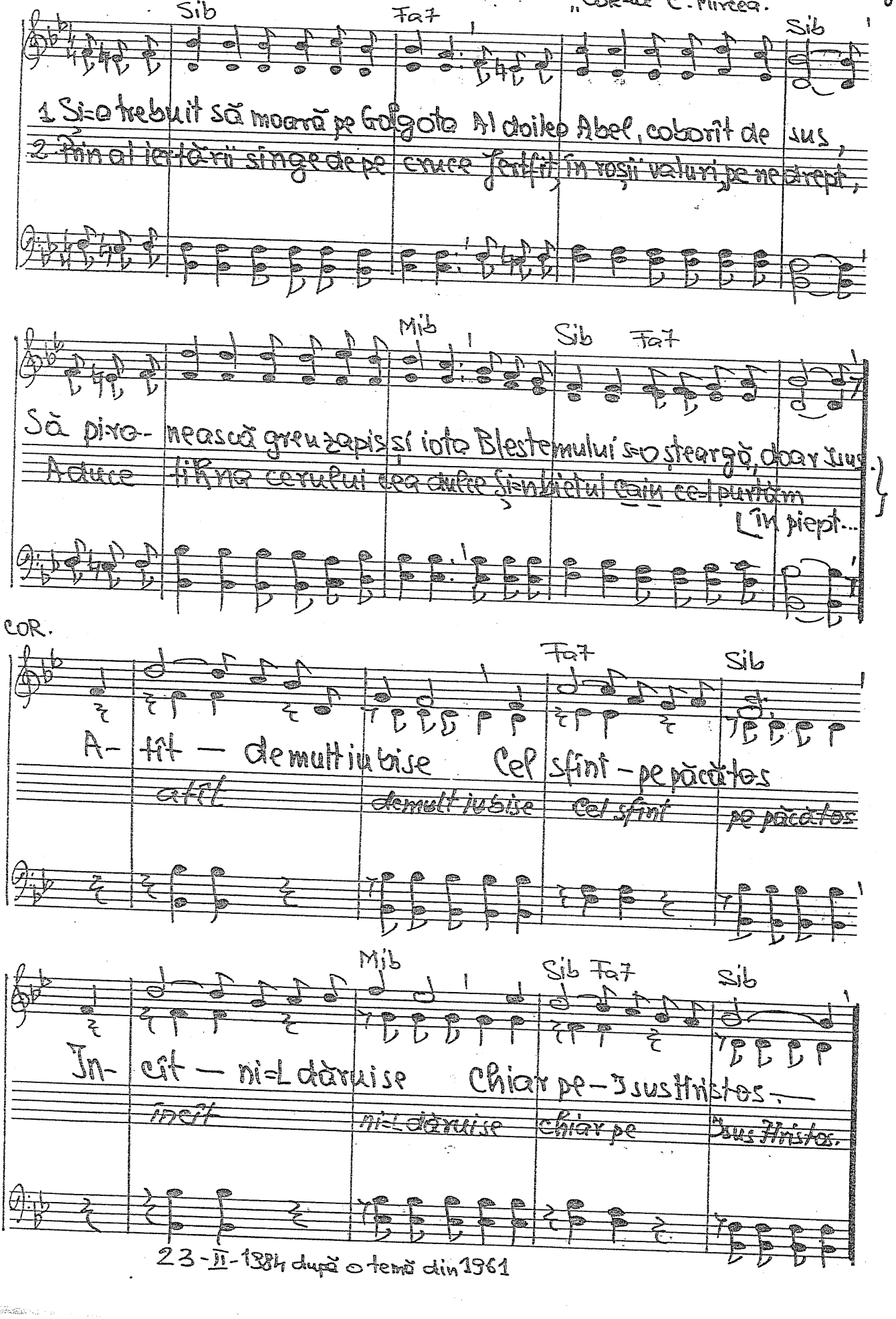

23-II-1984 după o temă din 1961

- 1038. A-nviat Isus Hristos

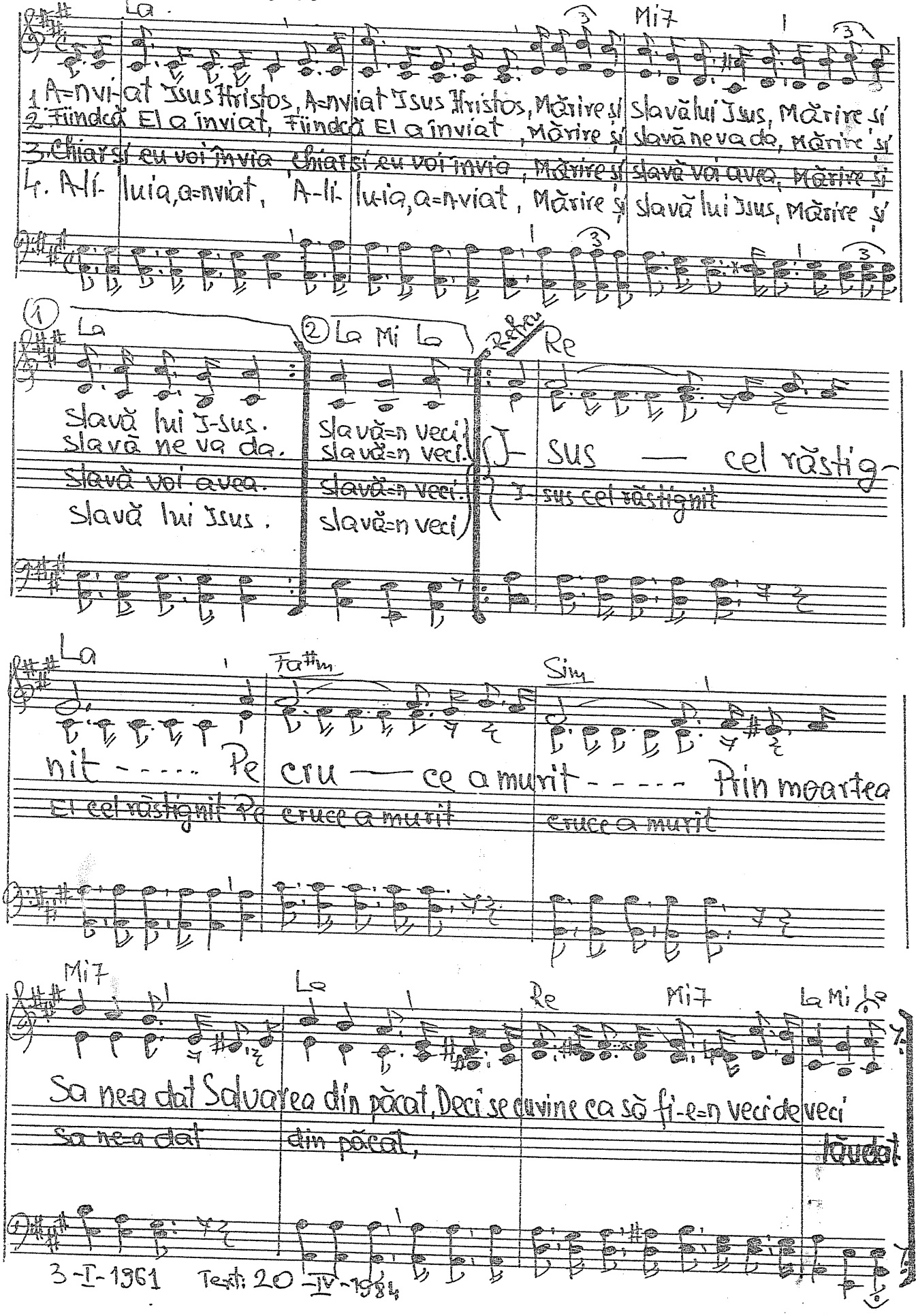

1039.

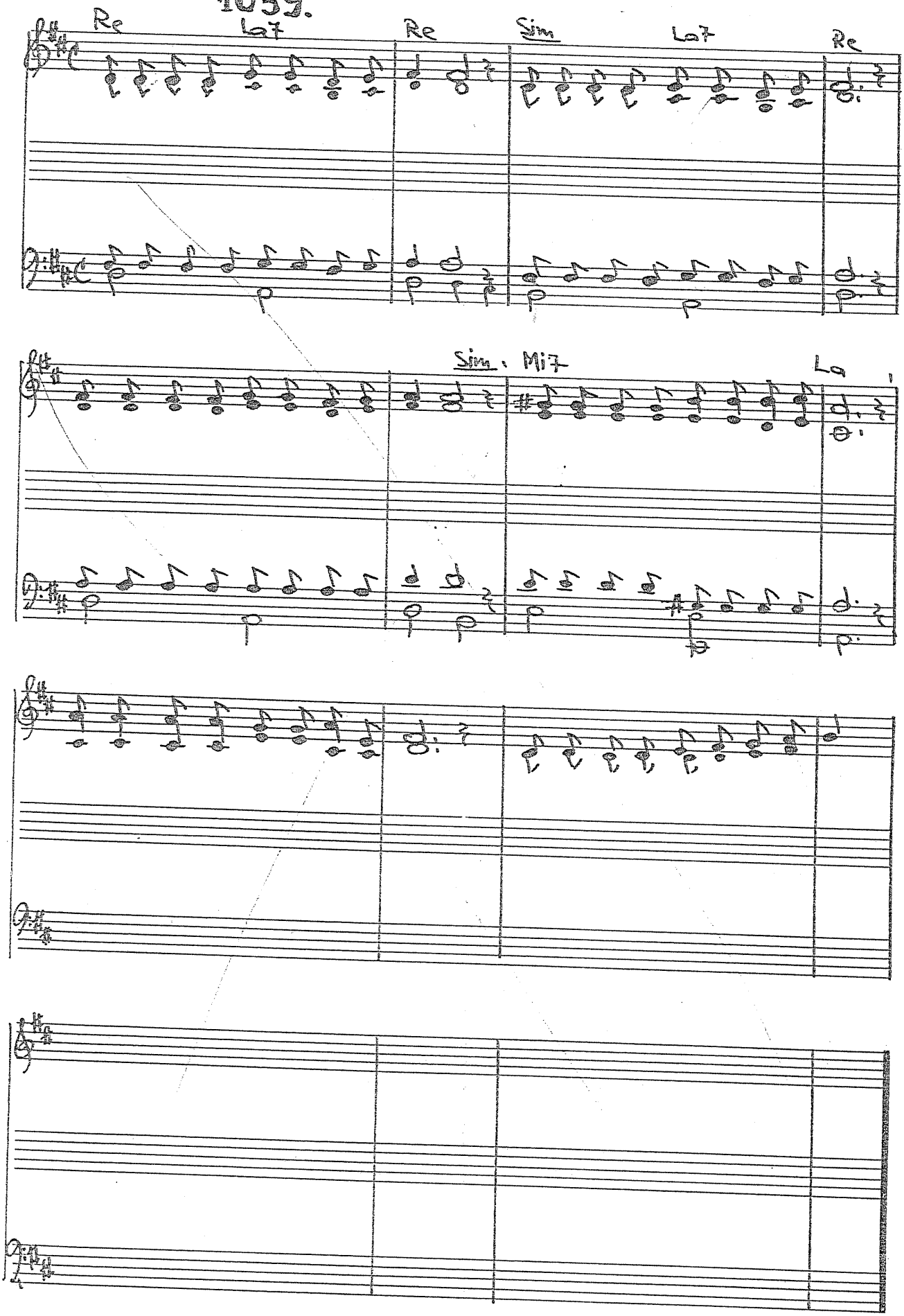

- 1039. Stringe-ne Isuse laolaltă.

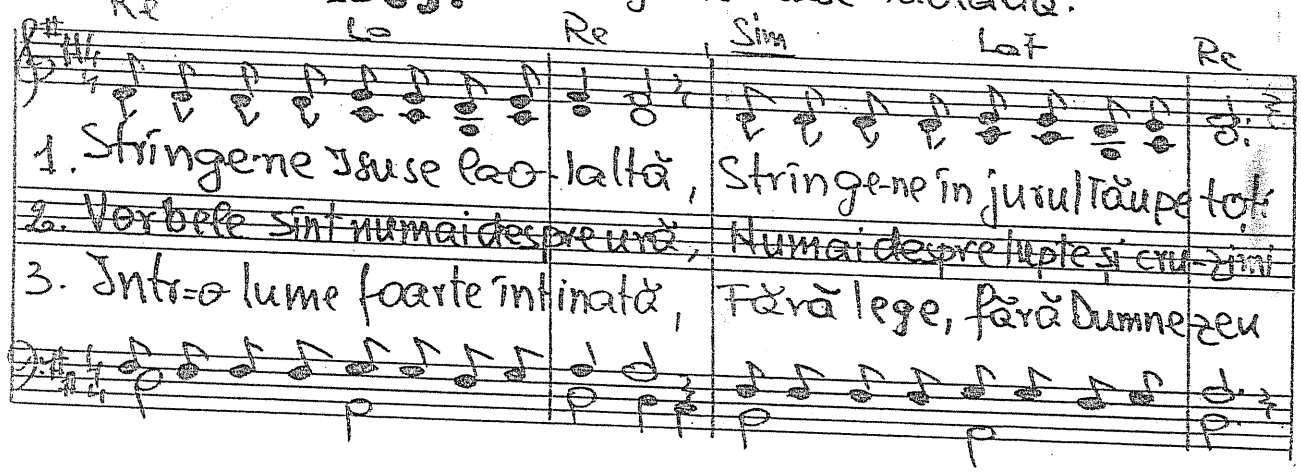

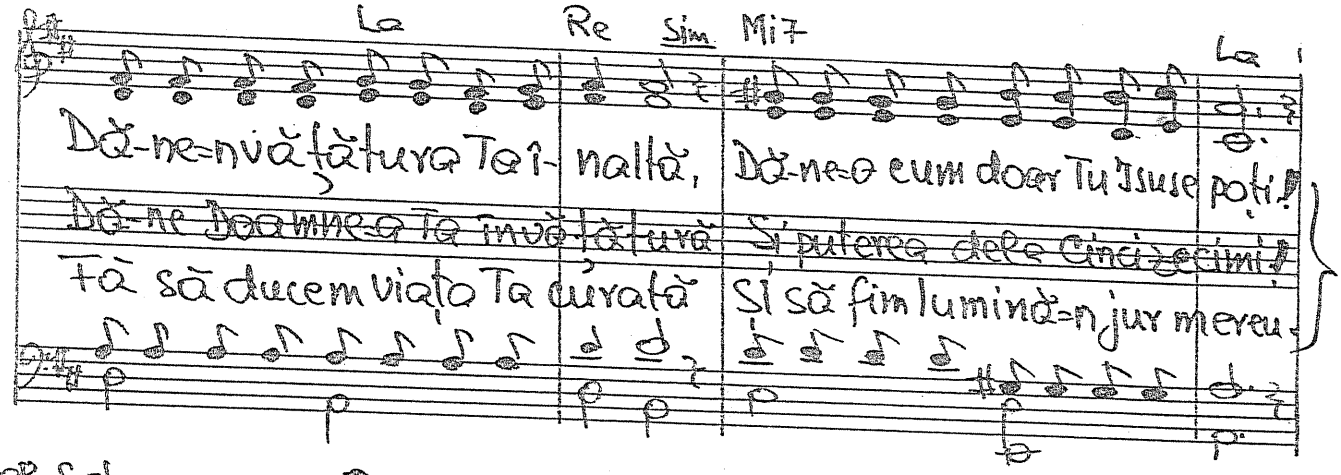

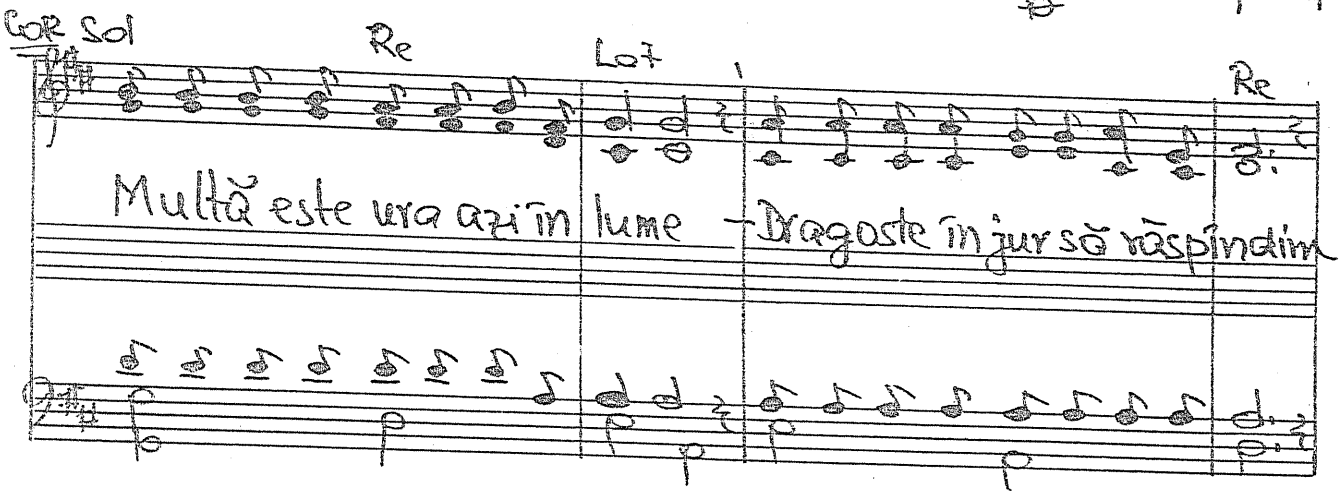

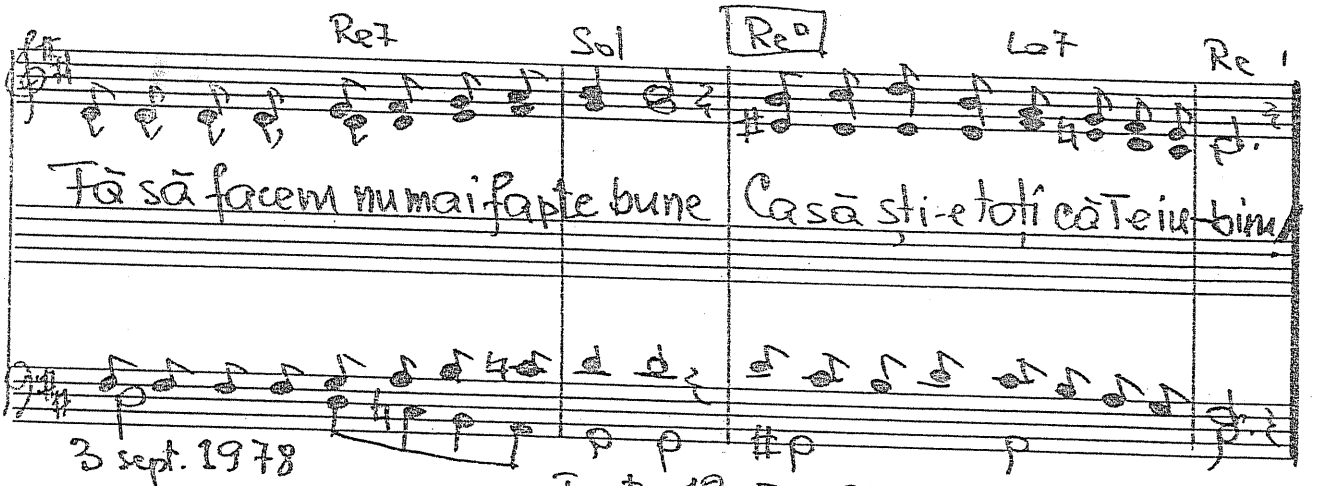

3 sept. 1978

Text 12-III-1984.

UNISON 4/04
Solo

- 1040. Sînt al Tău.

Prov. 10,25 ; 22,1 și 4.
Ps. 112.6

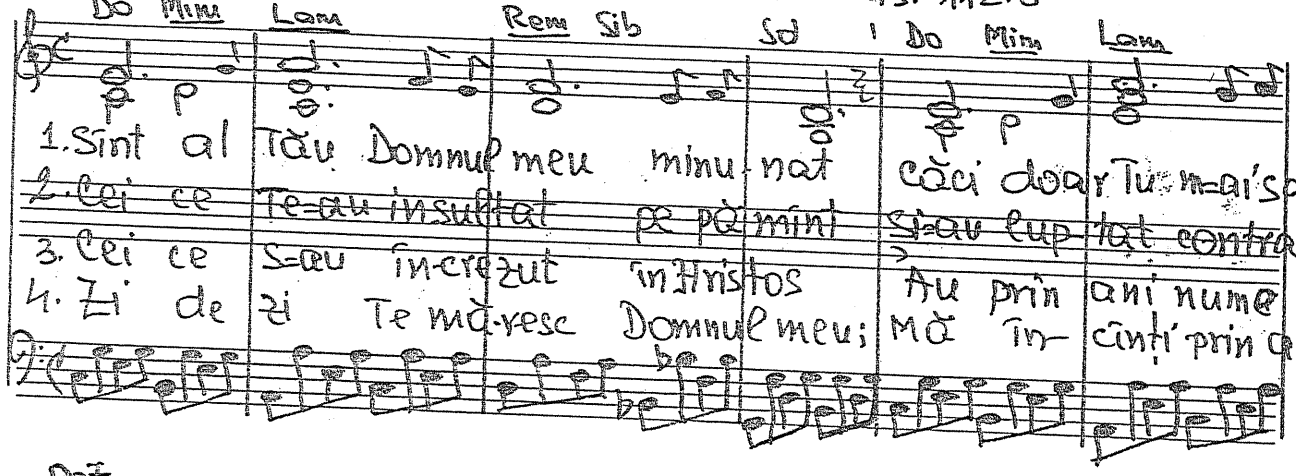

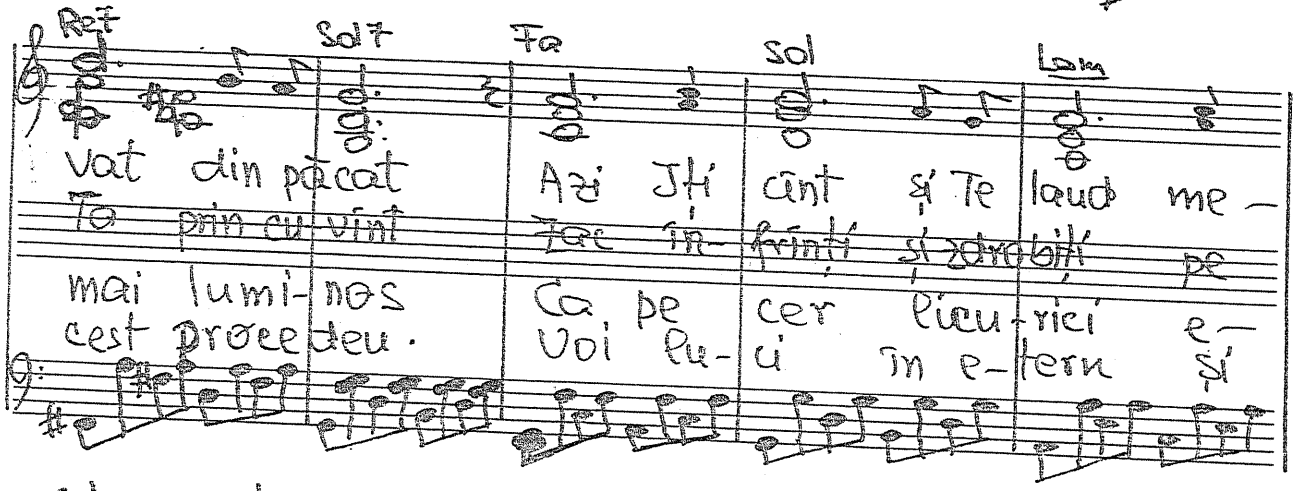

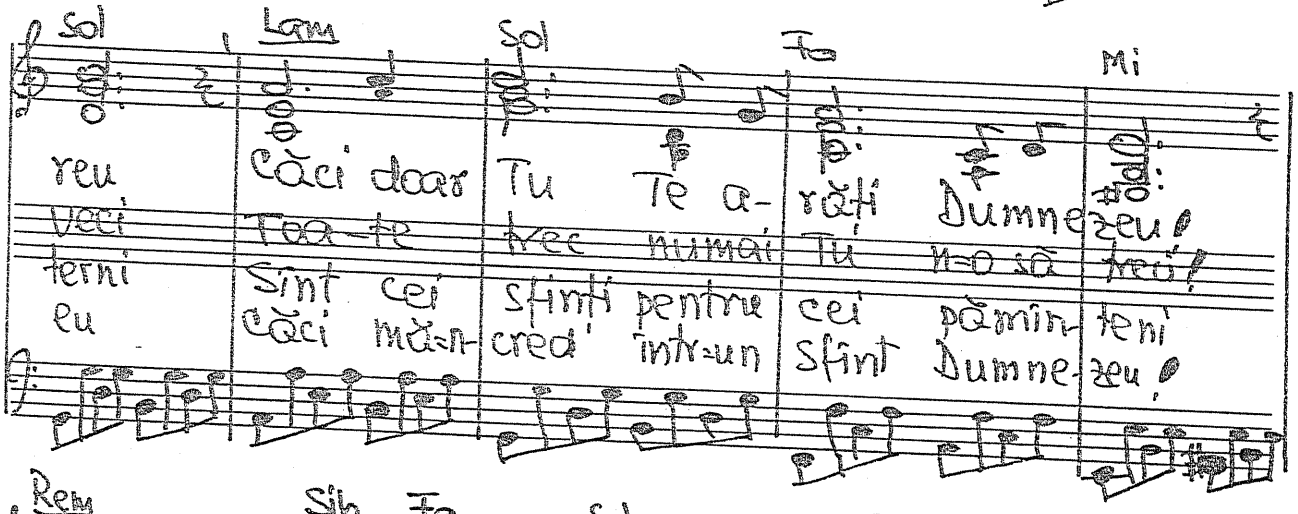

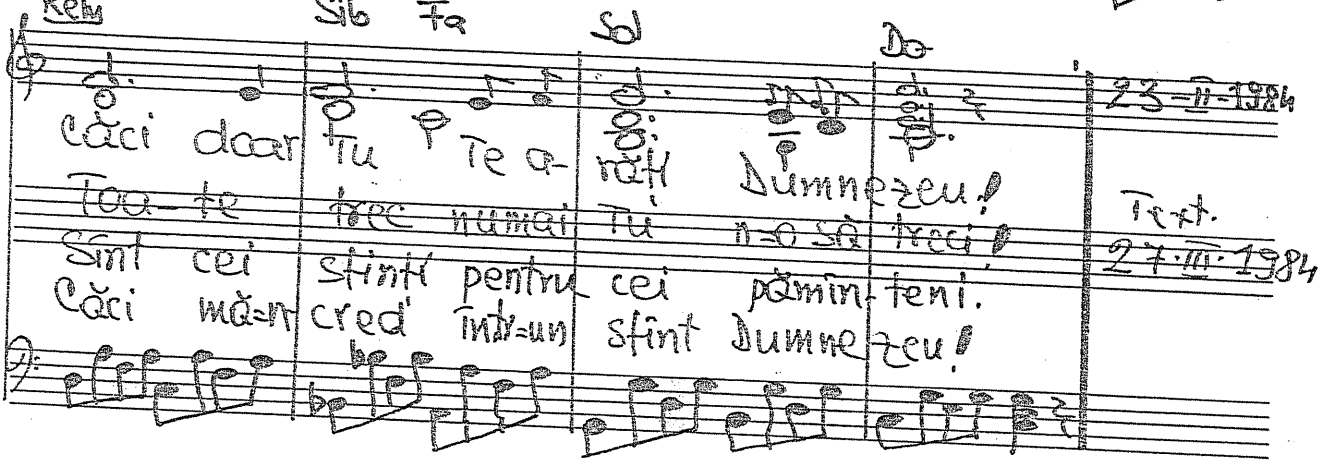

23-II-1984

Text.
27.III.1984

- 1041. Fiul ia învățătură.

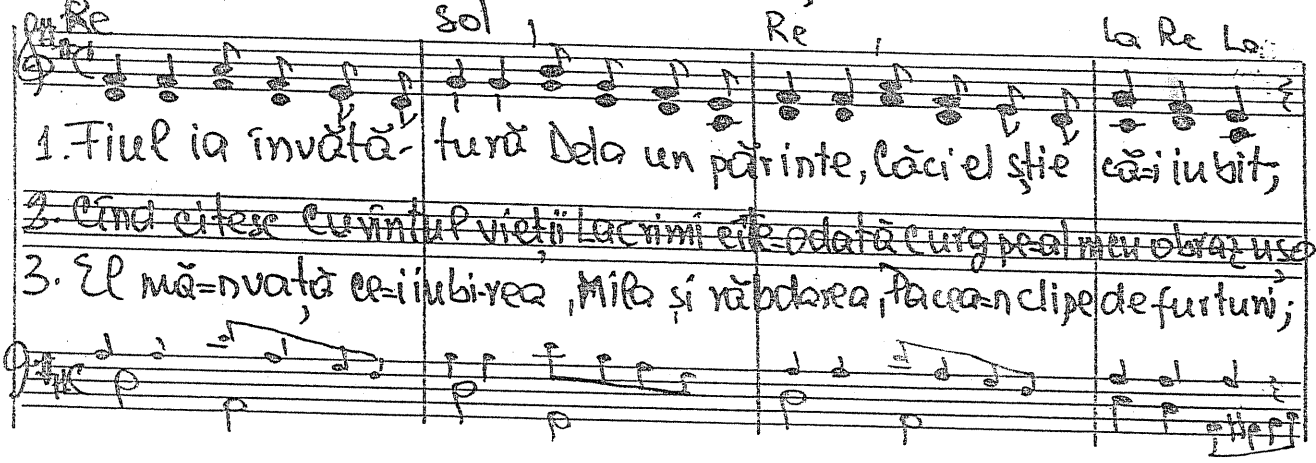

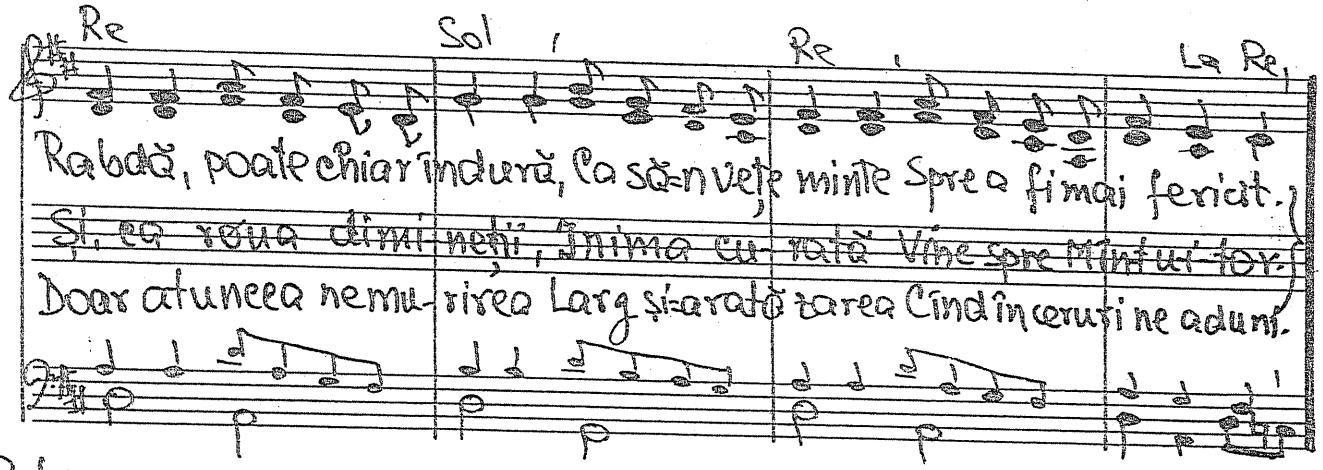

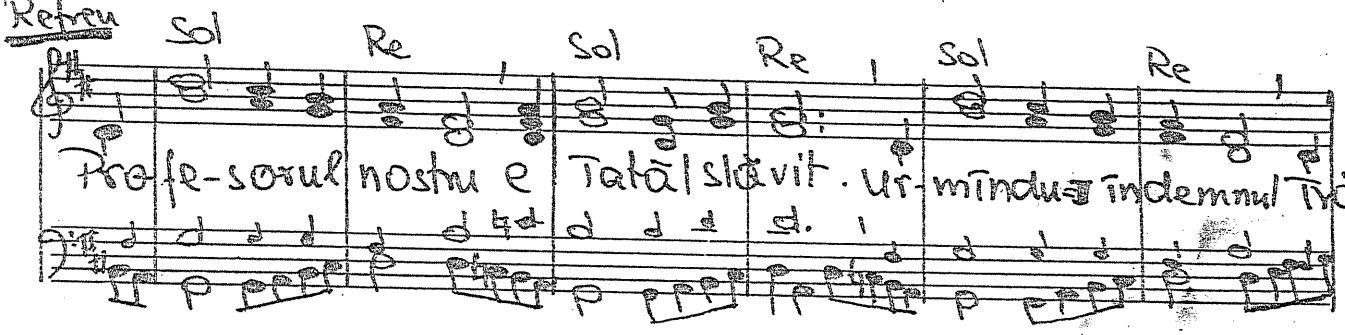

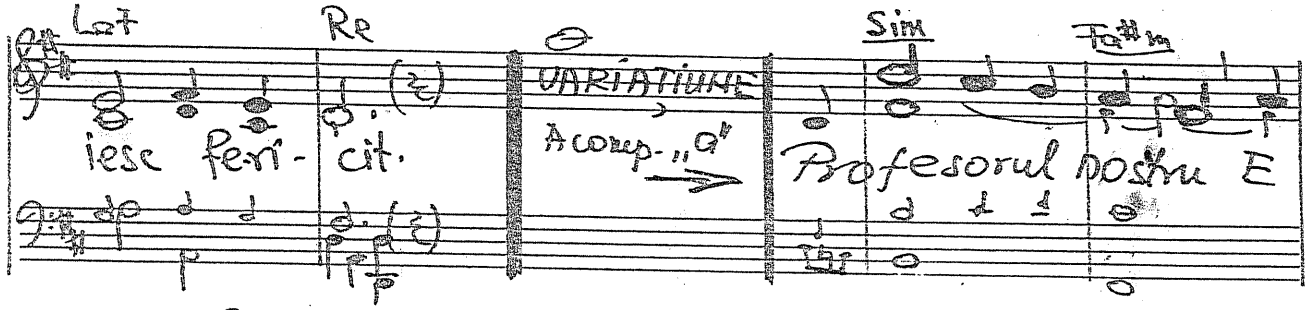

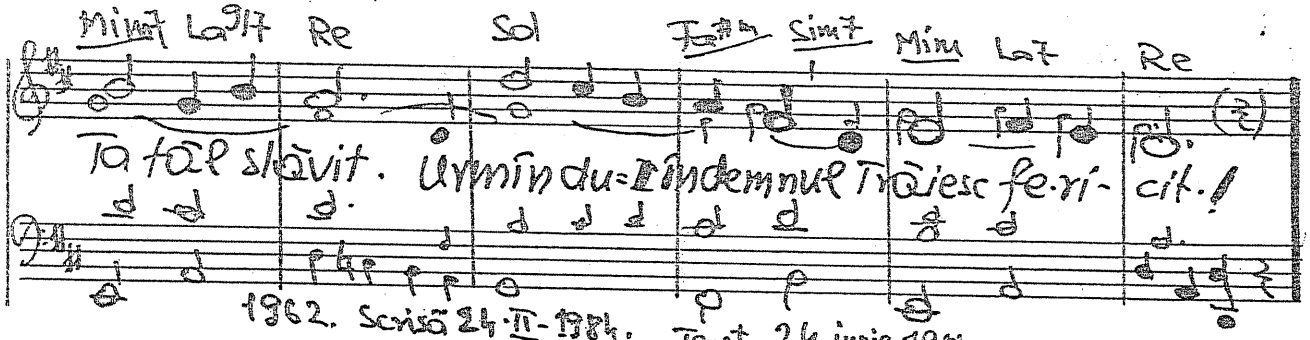

1962. Scrisă 24.II.1984. Text 24 iunie 1984

Duet.

D -1042 Am Apărător

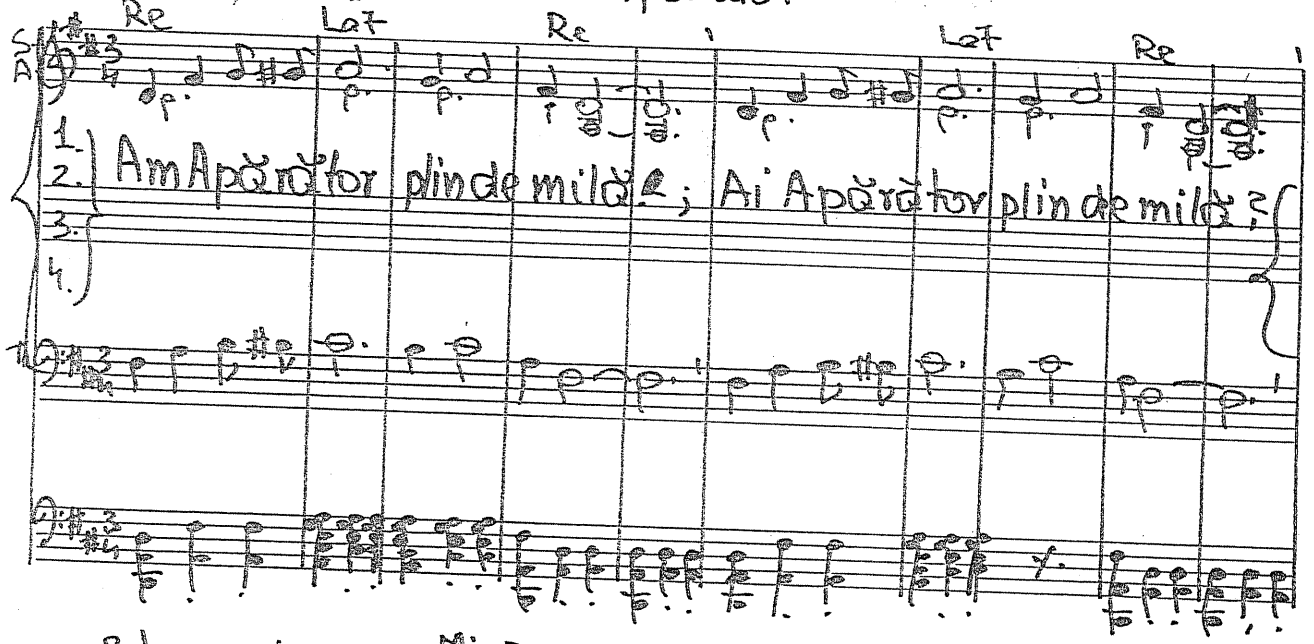

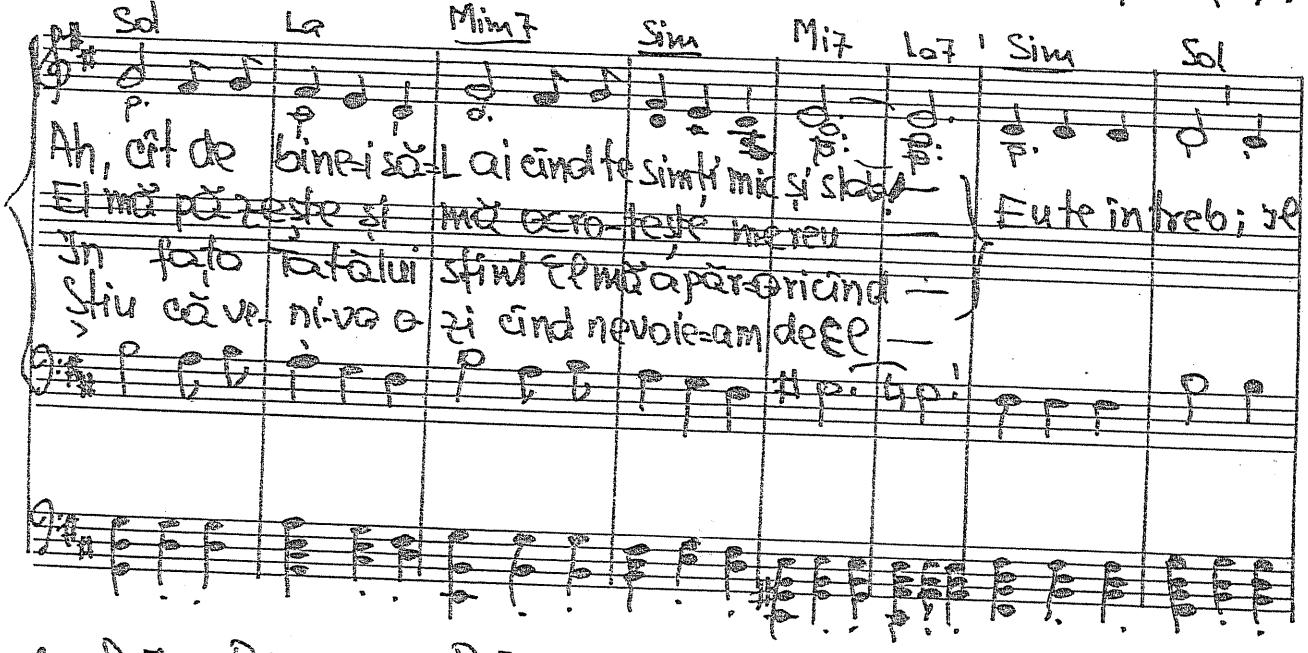

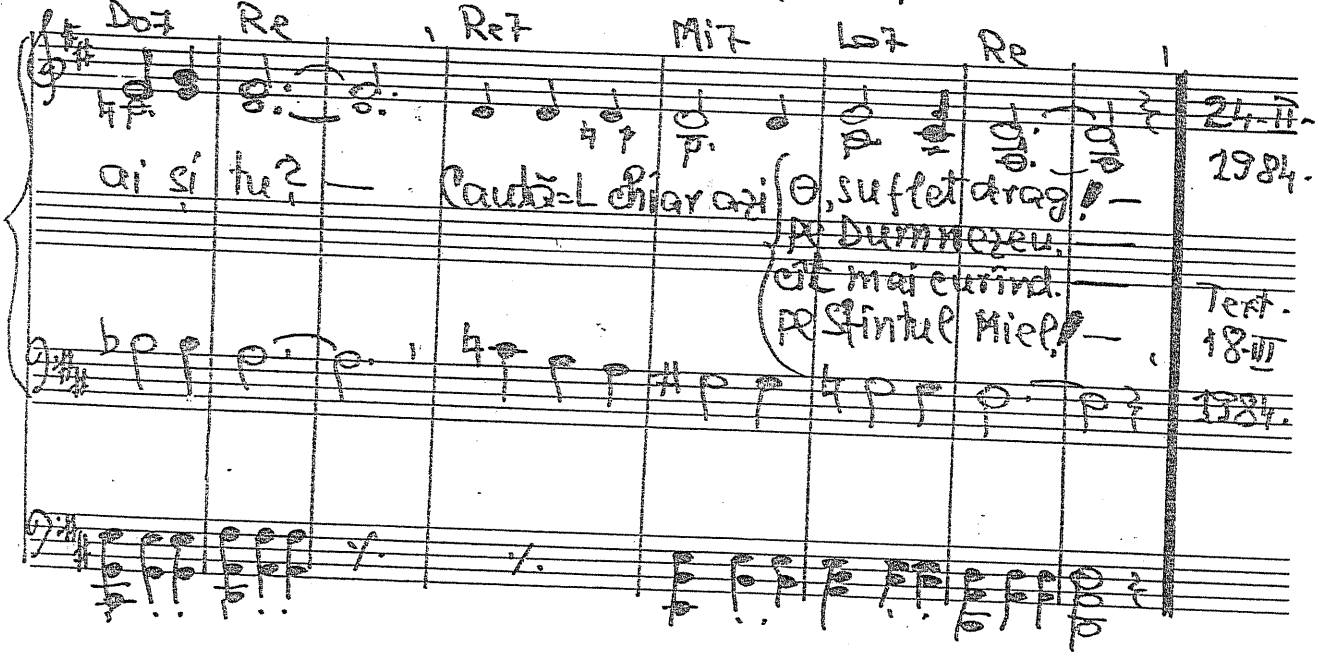

- 103 - Cînt pentru gloria lui Dumnezeu

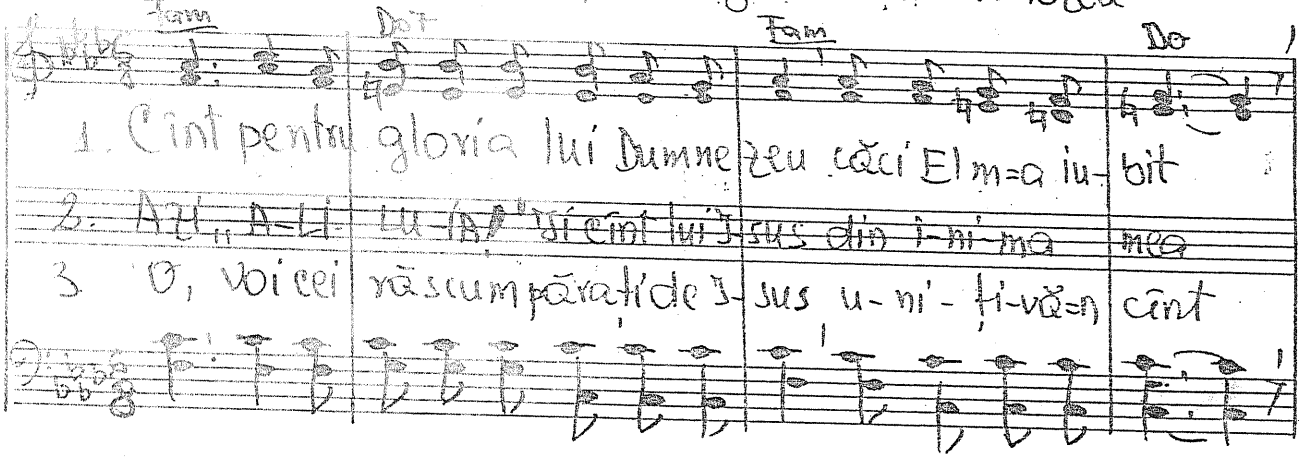

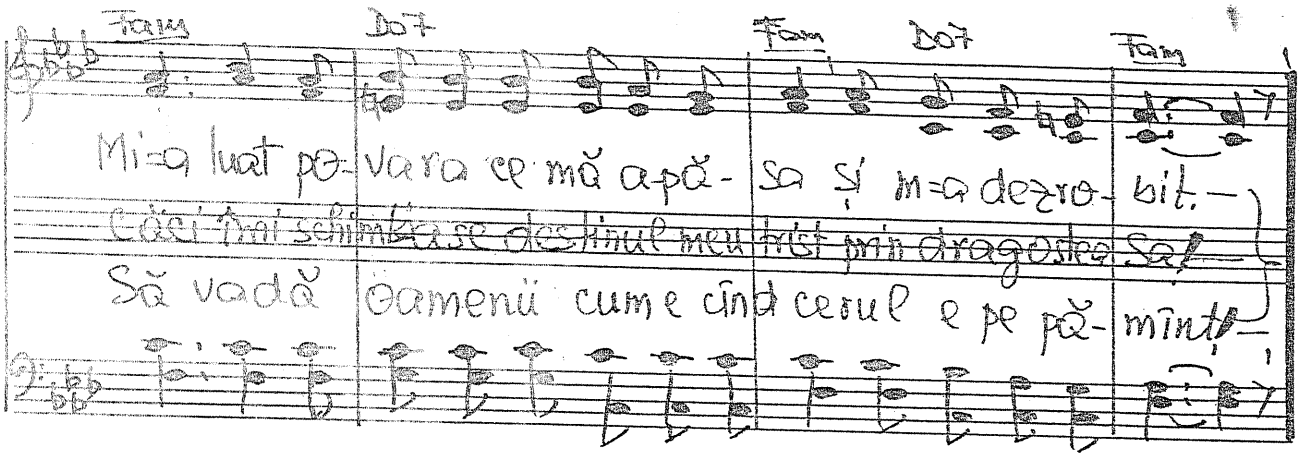

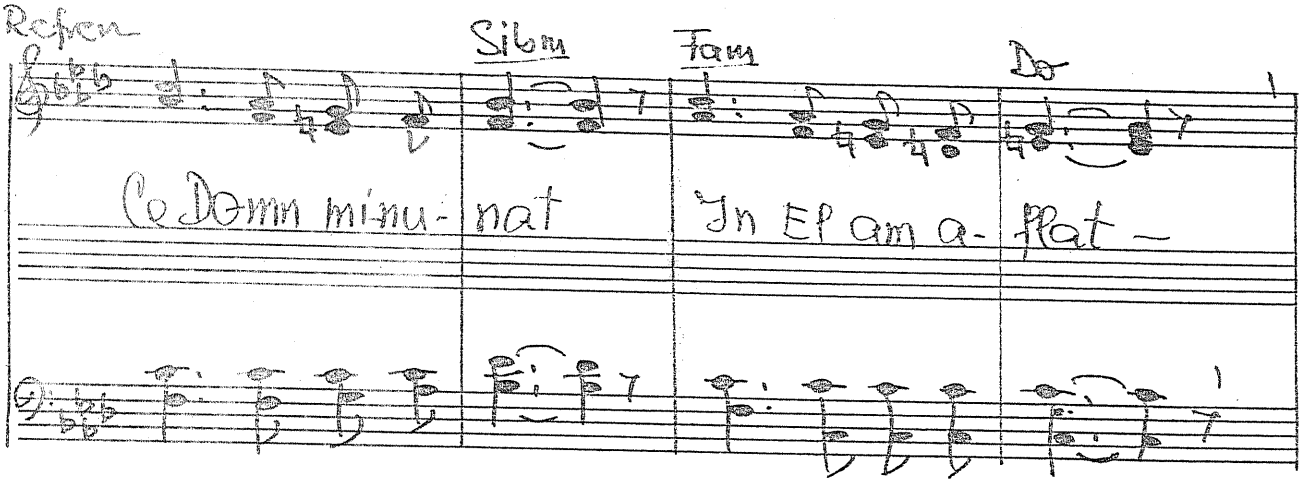

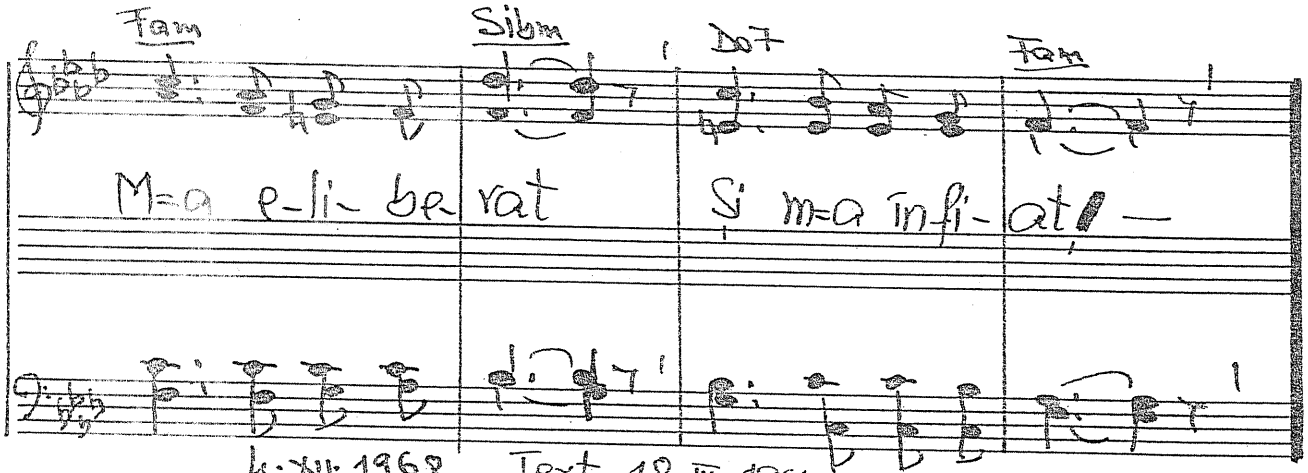

4·XII·1968 Text 18-III-1984.

D -1044. Închinați-vă lui Iehova!

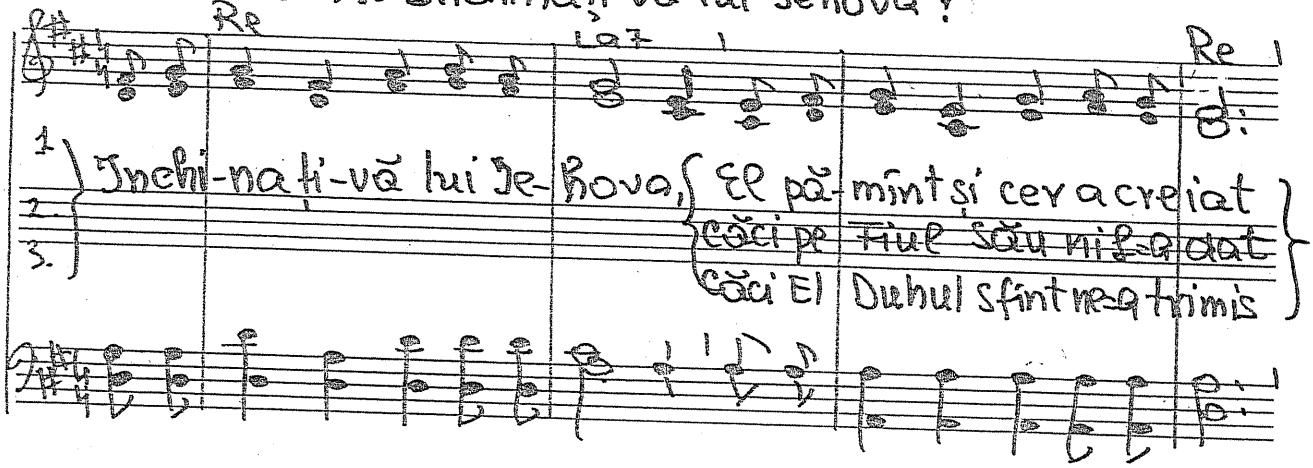

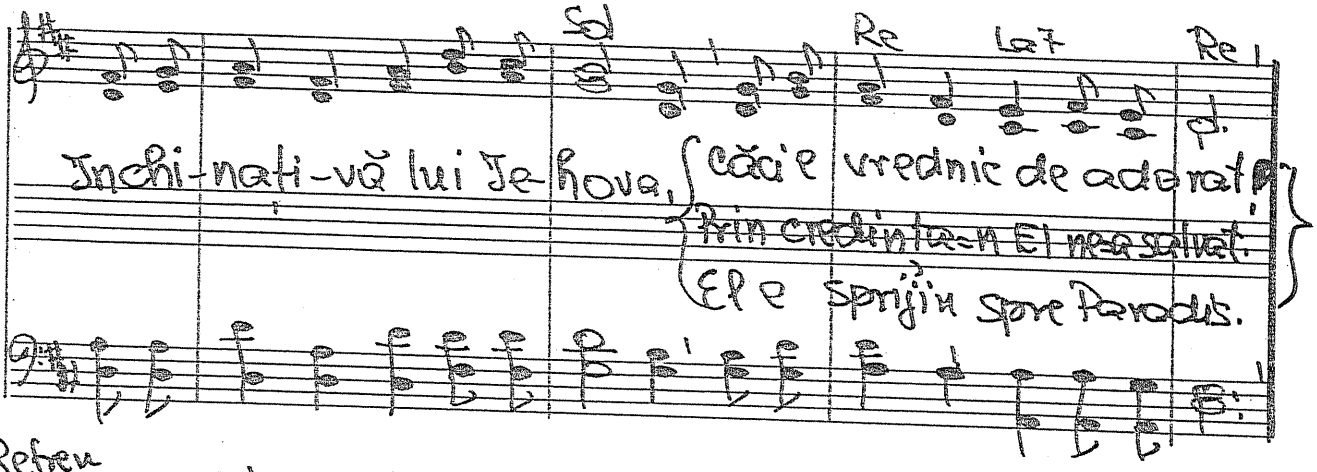

Refren

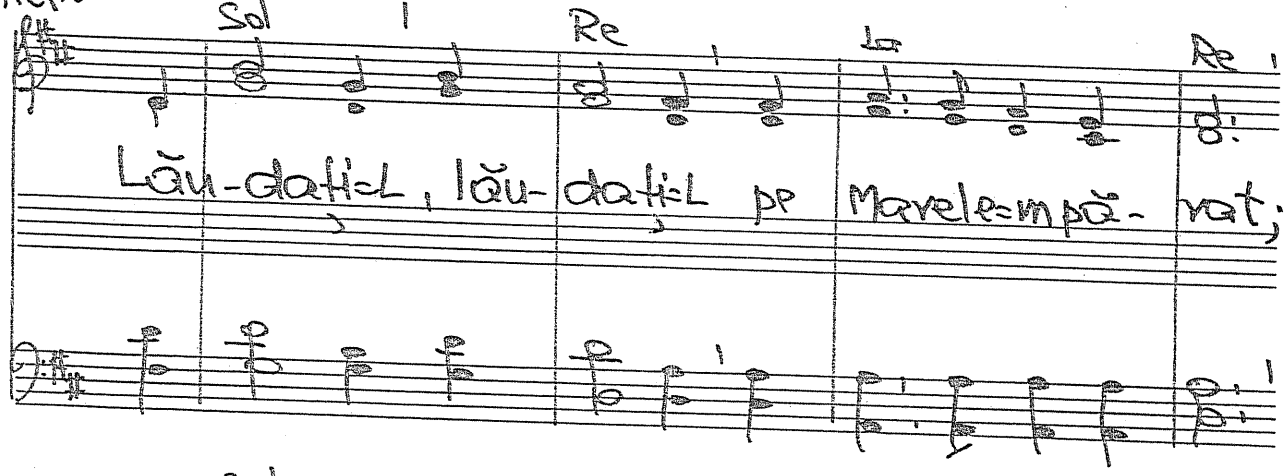

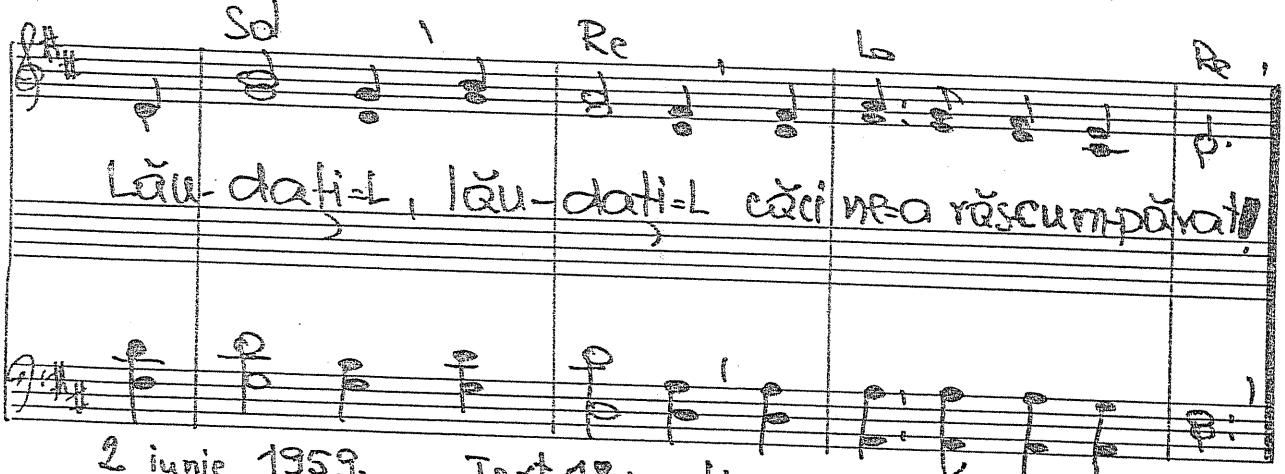

2 iunie 1959. Text. 18 martie 1984.

1045. Sfînt e harul dăruit

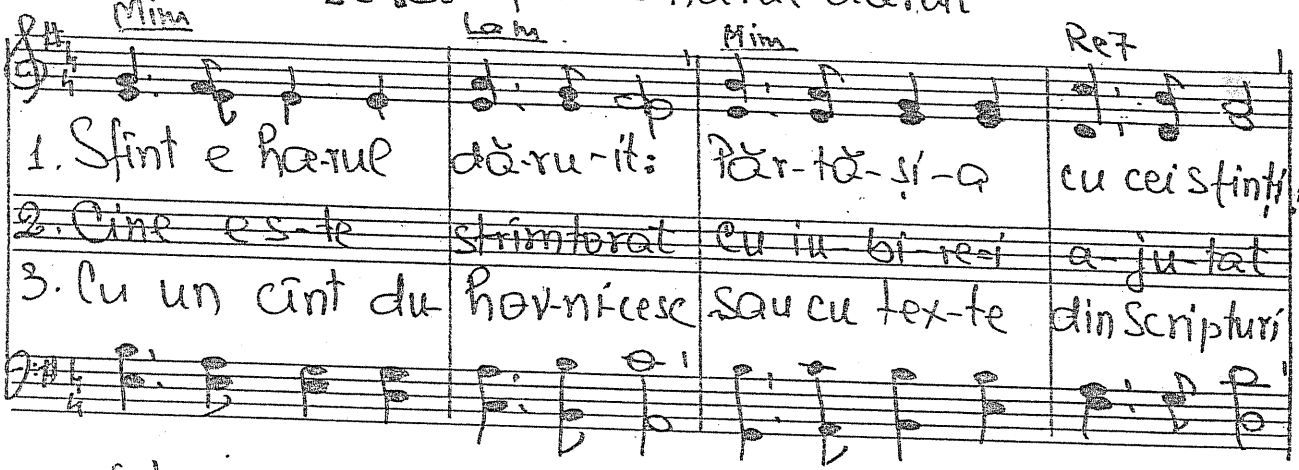

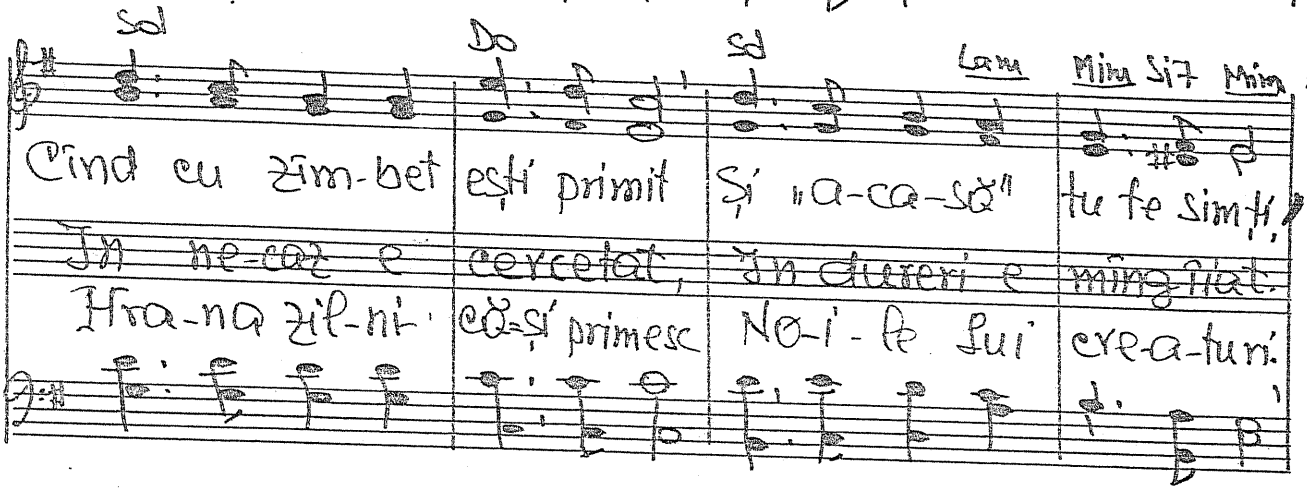

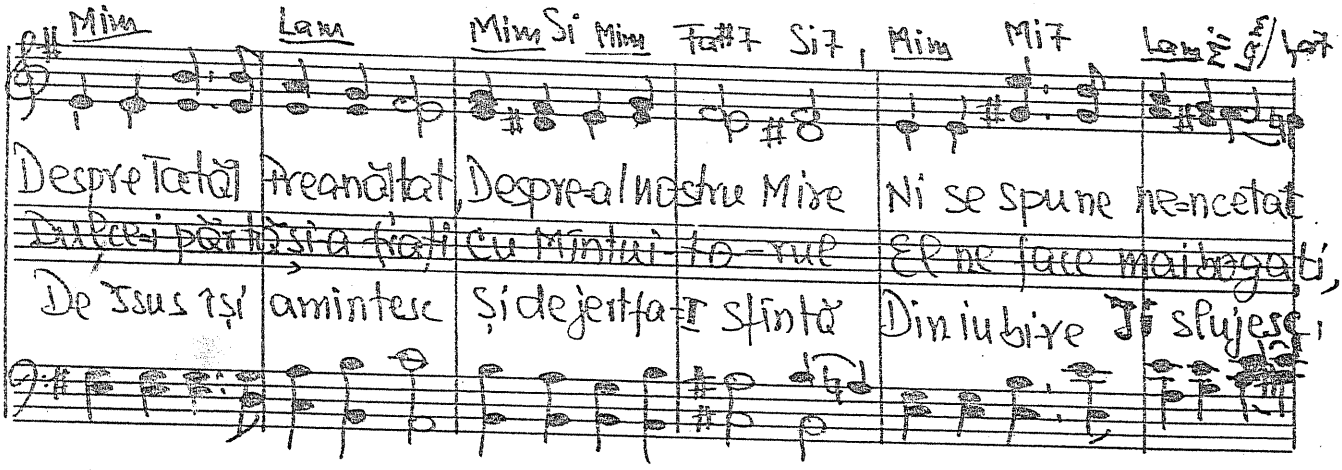

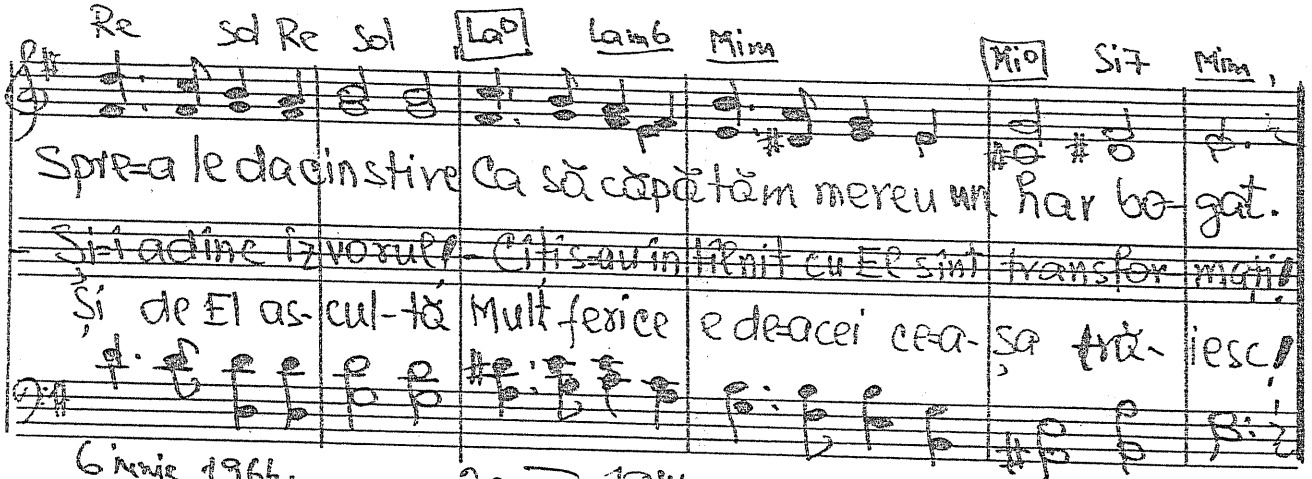

6 Iunie 1964.

20. III. 1984.

-1046. Isus respectă voința omului...

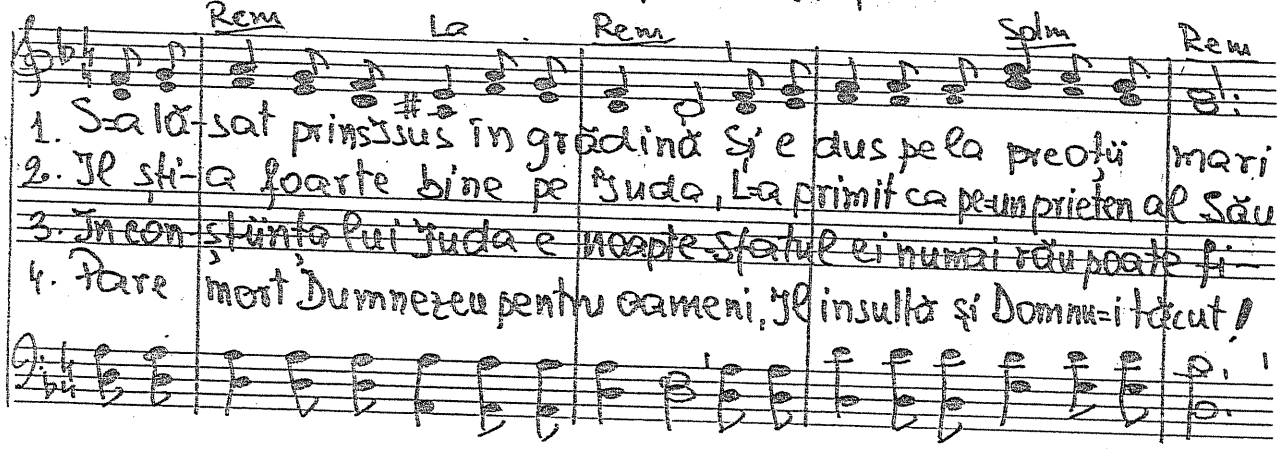

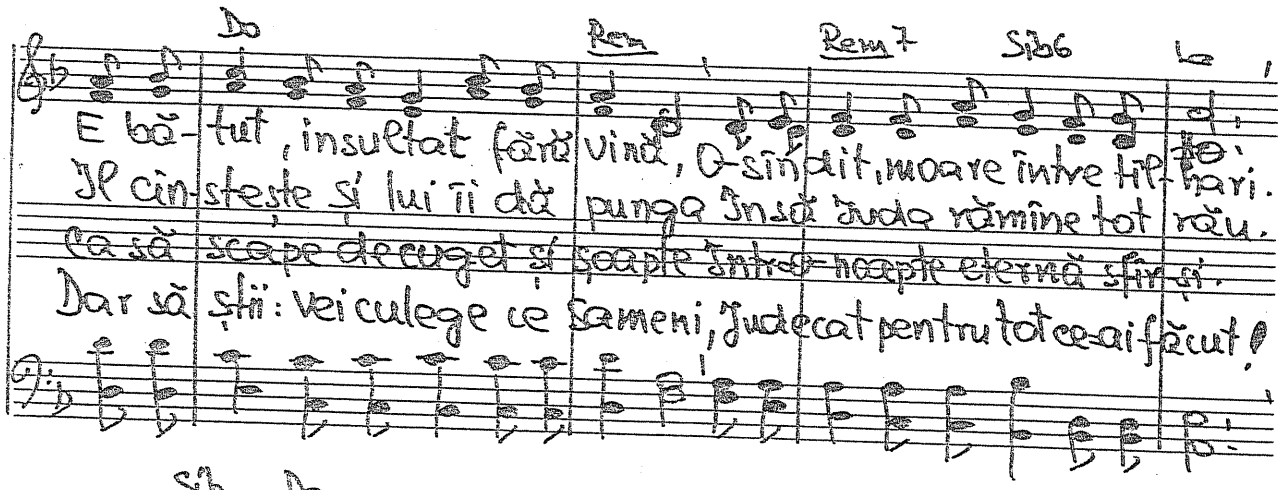

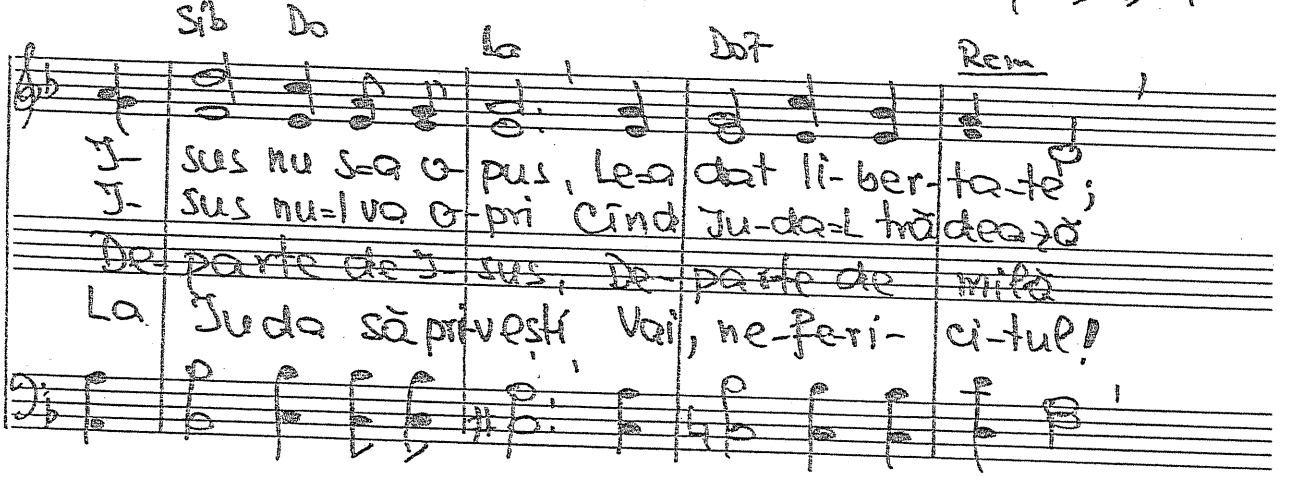

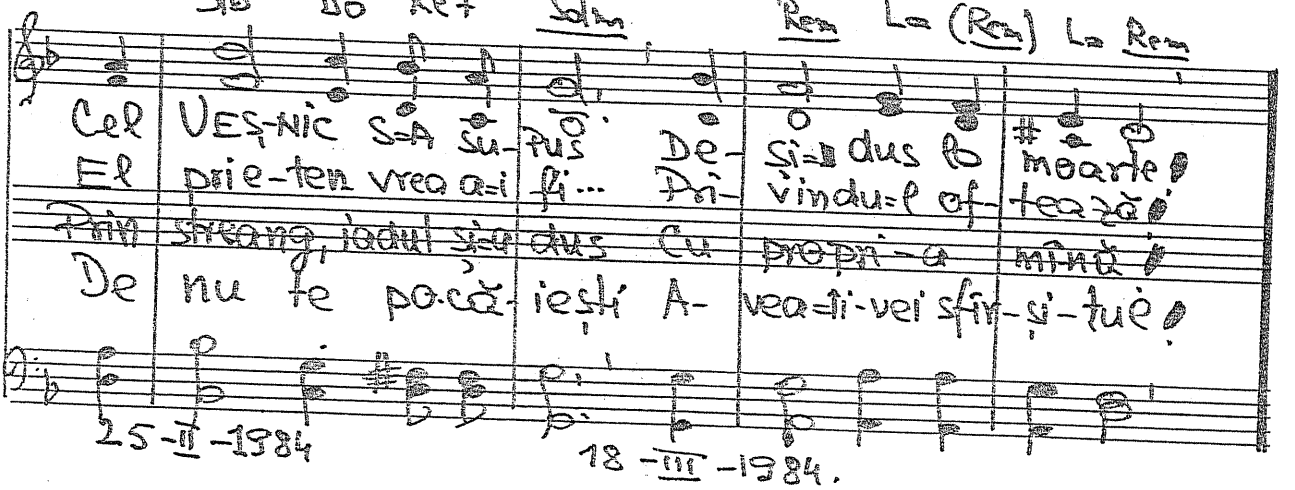

25-II-1984

18-III-1984.

1) Sib – 1047. Priviți pe vameș Luca 19. 1-9.

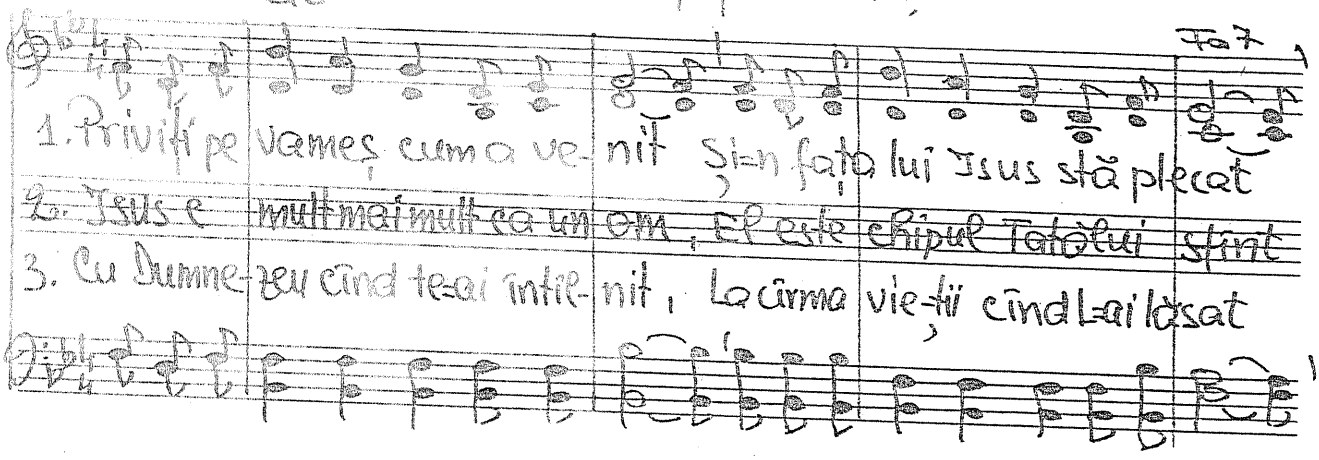

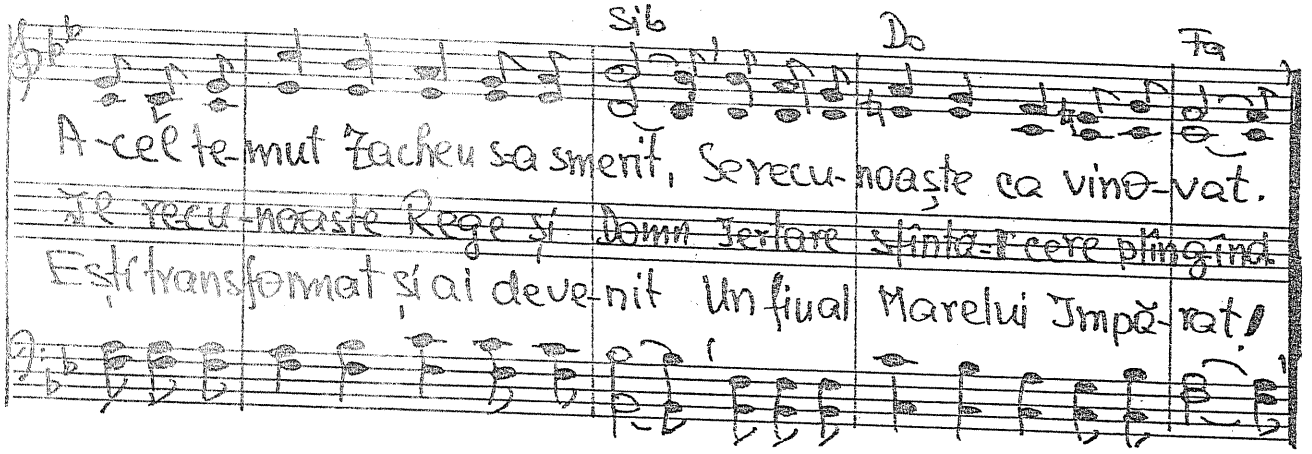

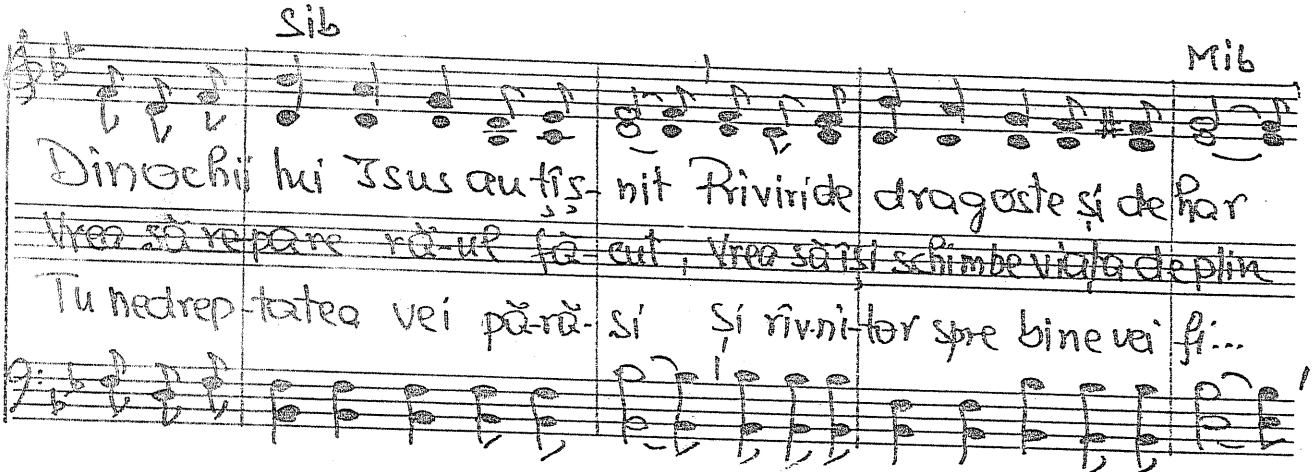

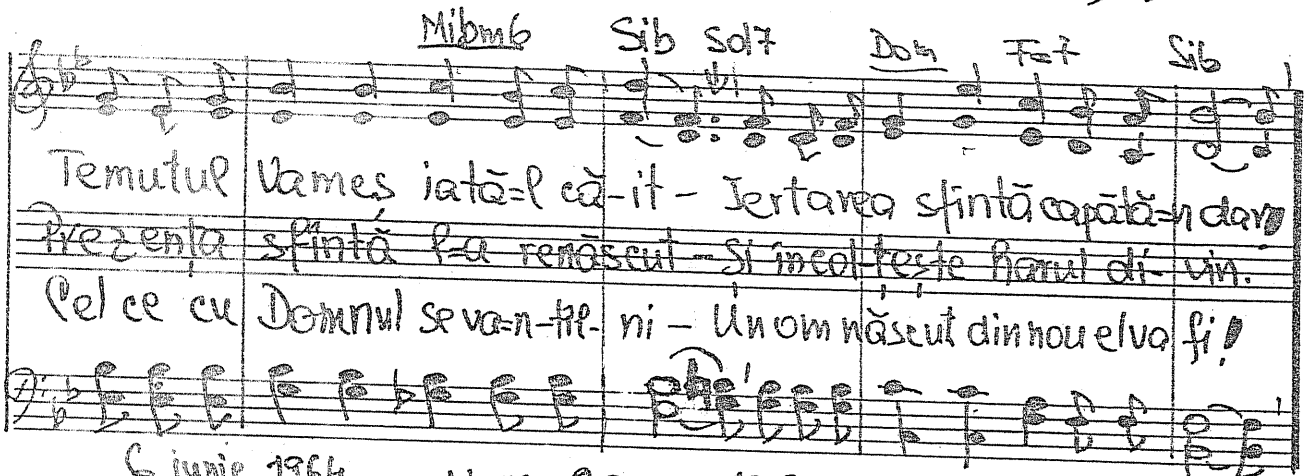

6 iunie 1964 Vers. 20-IV-1984

D – 1048. Busola cuvîntului sfînt Ps. 119. 9

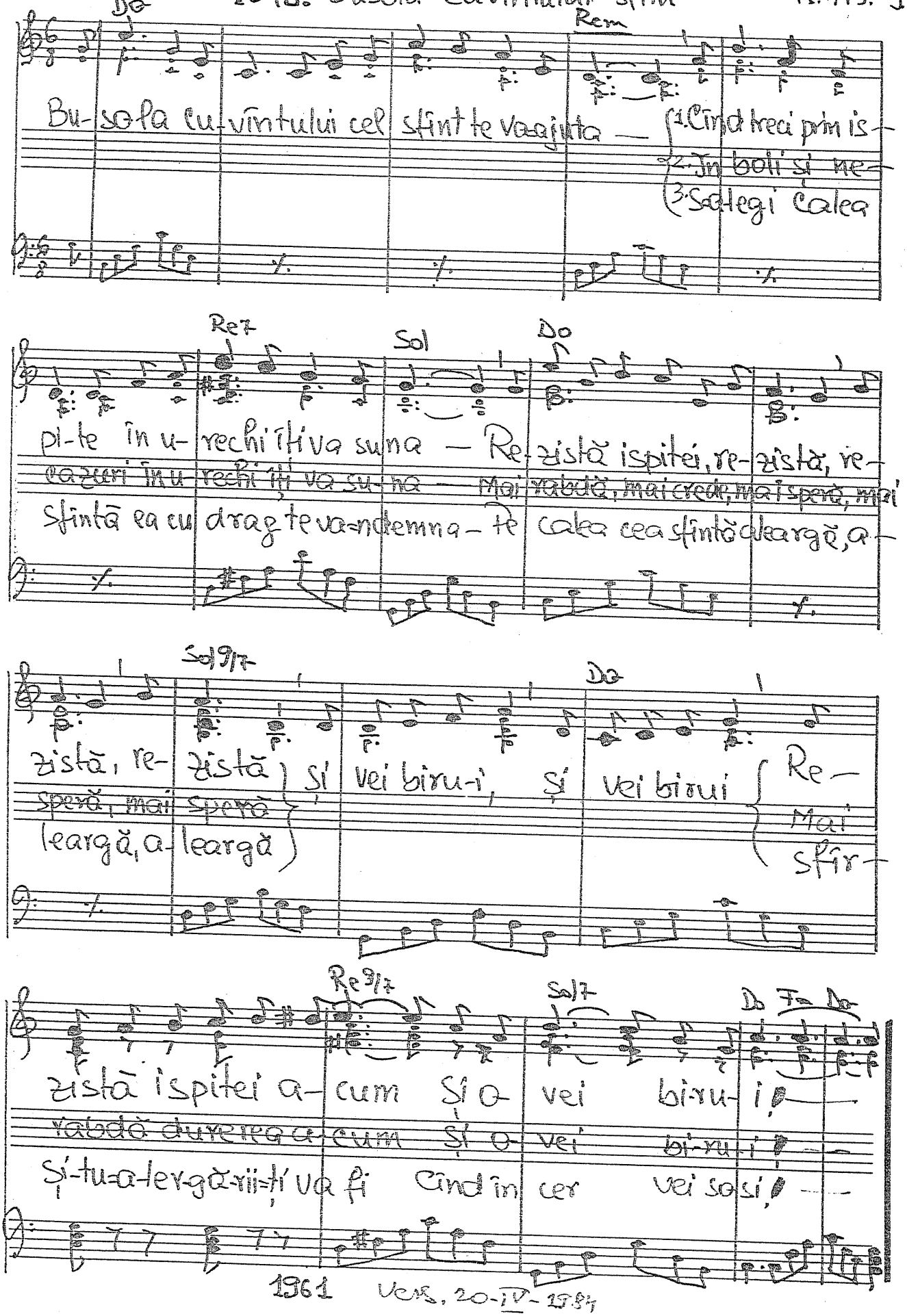

1961 Vers. 20-IV-1981

1047. Hristos a înviat!

Simion Cubolta pag. 59

Sdm Dom Solm

1. E=o primăvară plină De a-ur scu-tu-rat;
2. Mi=s ochii numai rouă, De moarte am scă-pat;

Dom Re7 Sdm

Mi=e sufletu=n lu-mi-nă } Hristos a în-vi-at!
S=a-jung făptură nouă }

Refren Fa7 Sib Mib Fa7 Sib7

Rîd flori-le, na-tu-ra, Văz-du-hu=n-mi-res-mat;
A-cesta e misterul ce azi l-am dez-le-gat:

Dom Sdm Dom Re7 Sdm

Să nu mai știu ce=i ura } Hristos a în-vi-at!
Ca să ne de-e cerul }

1963.

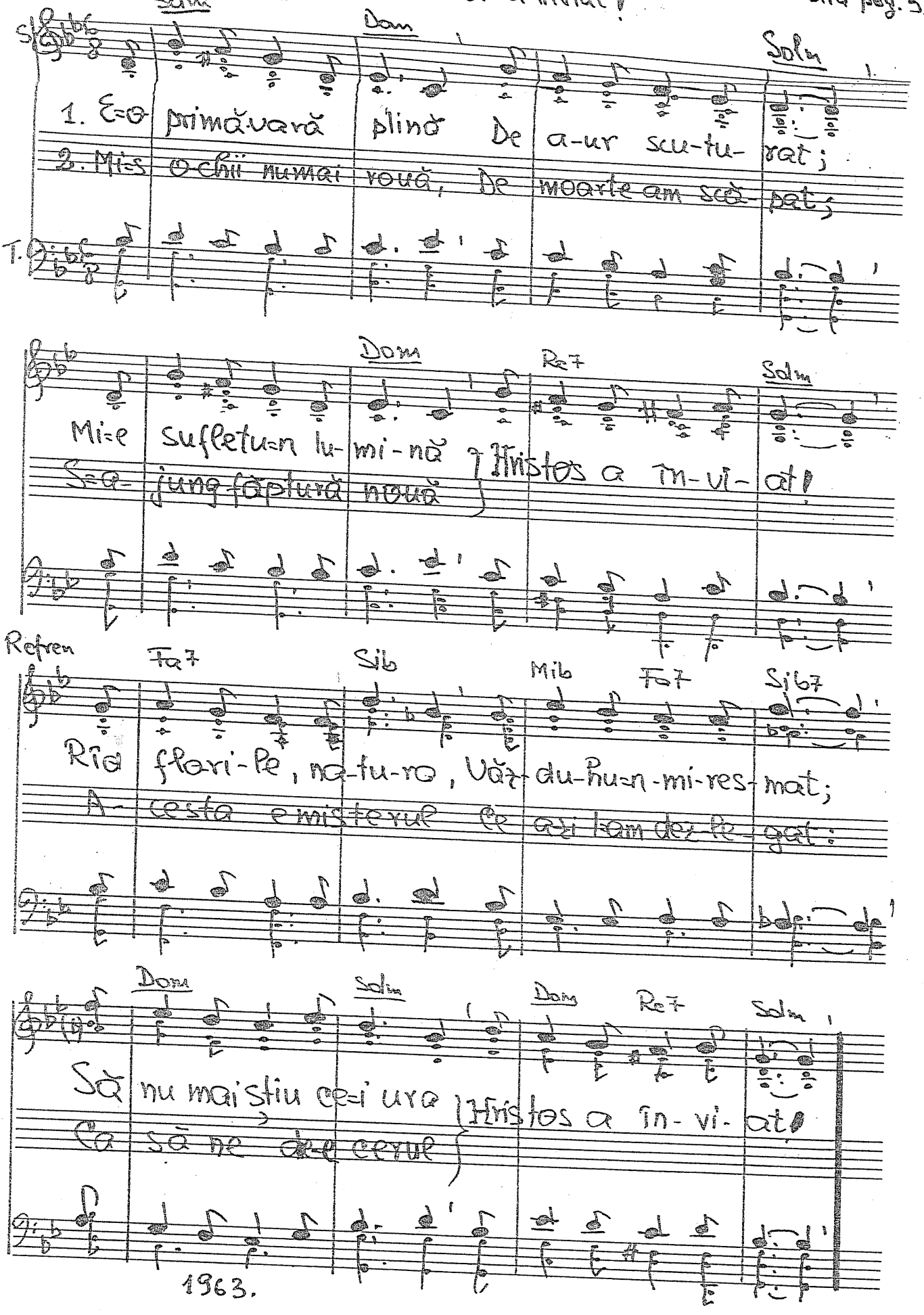

Pt. copii
și tineret

1050. Doctorul recomandă, dar nu obligă tratamentul

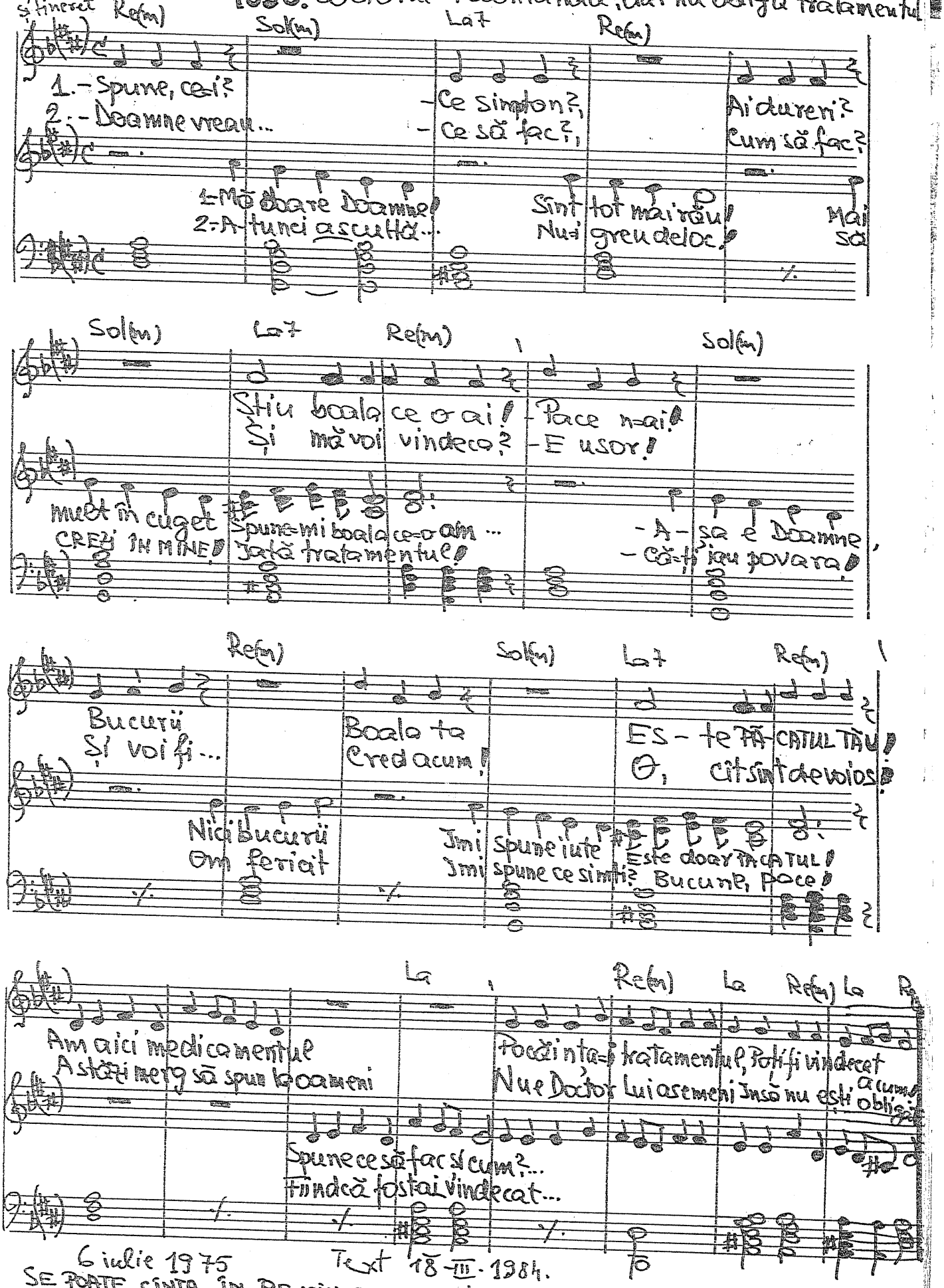

6 iulie 1975 Text 18-III-1984.

SE POATE CÎNTA ÎN RE, MINOR SAU MAJOR.

1051. O, cîtă minciună!

(Solo

Sol Do Sol Mim La7 Re SOLO DUET Sol Do Re

1 { O, cîtă min-ciună! Ce negru păcat! Nu mai există o stavilă,
O, ce decă-de-re, Ce răuam a-juns! Multa-ntinare de pînă-acum

2 { Azi cine se teme Să facă un rău, Cine gîndește la Dumnezeu
Pe calea cea strîmtă Va merge mereu. Vede la capătul drumului

Sol Re7 Sol COR. Re7 La7

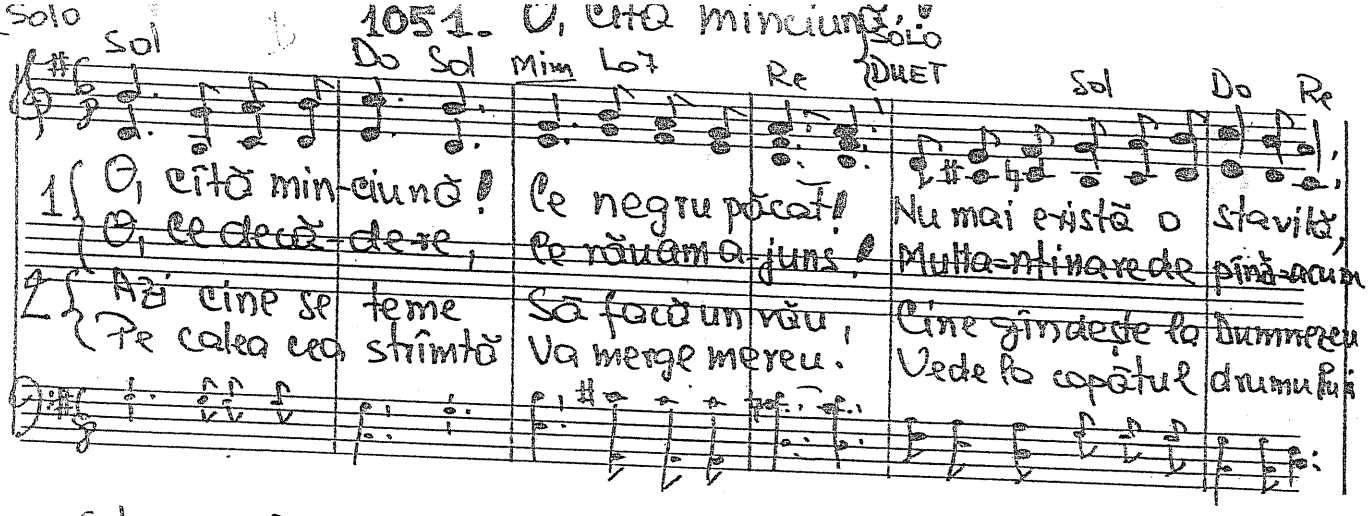

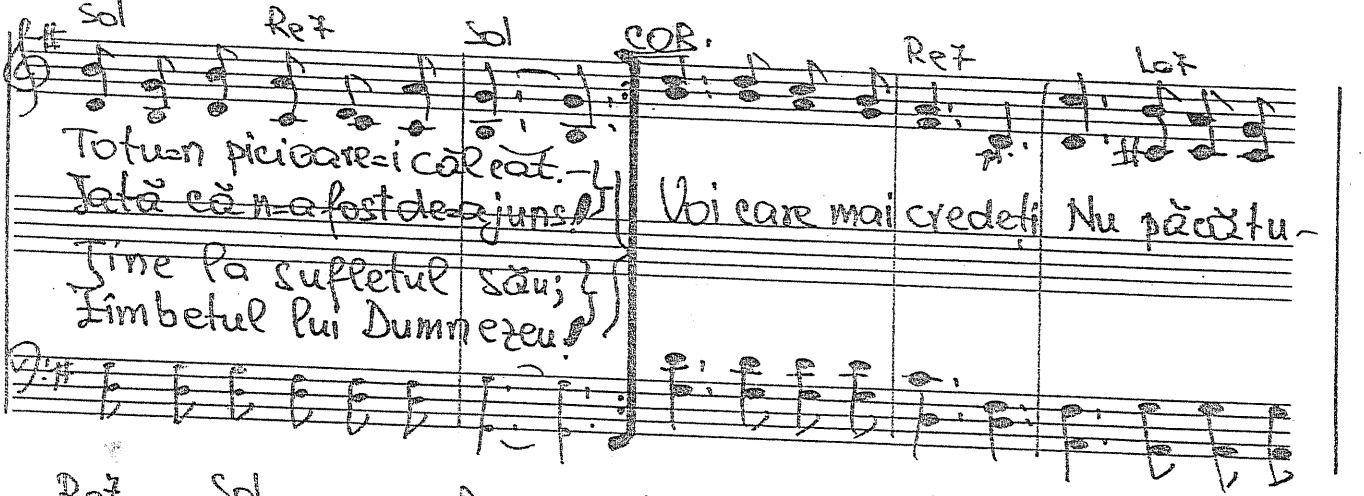

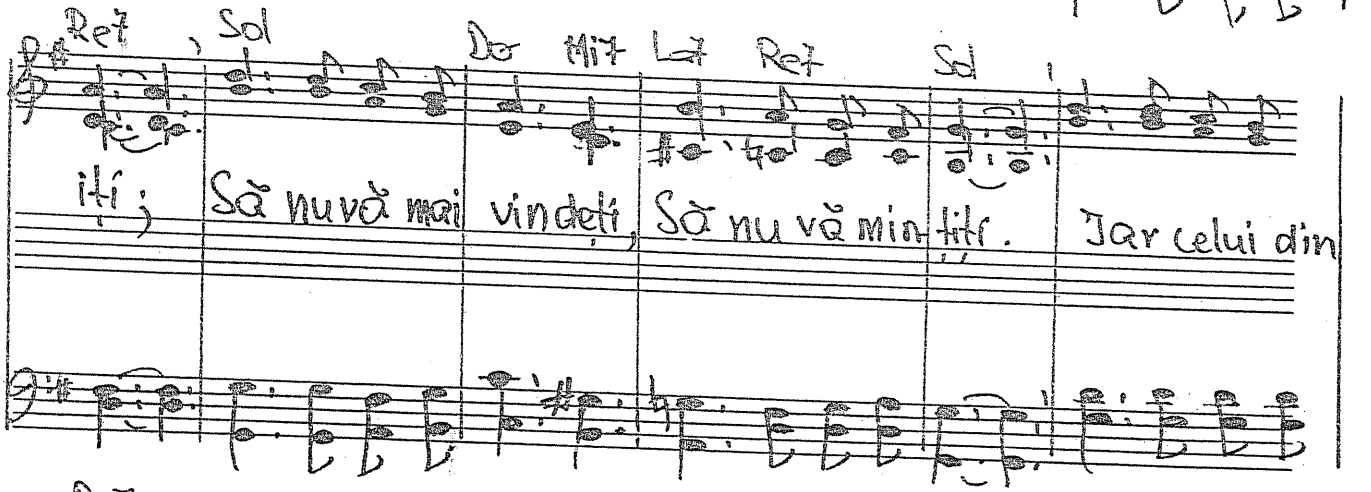

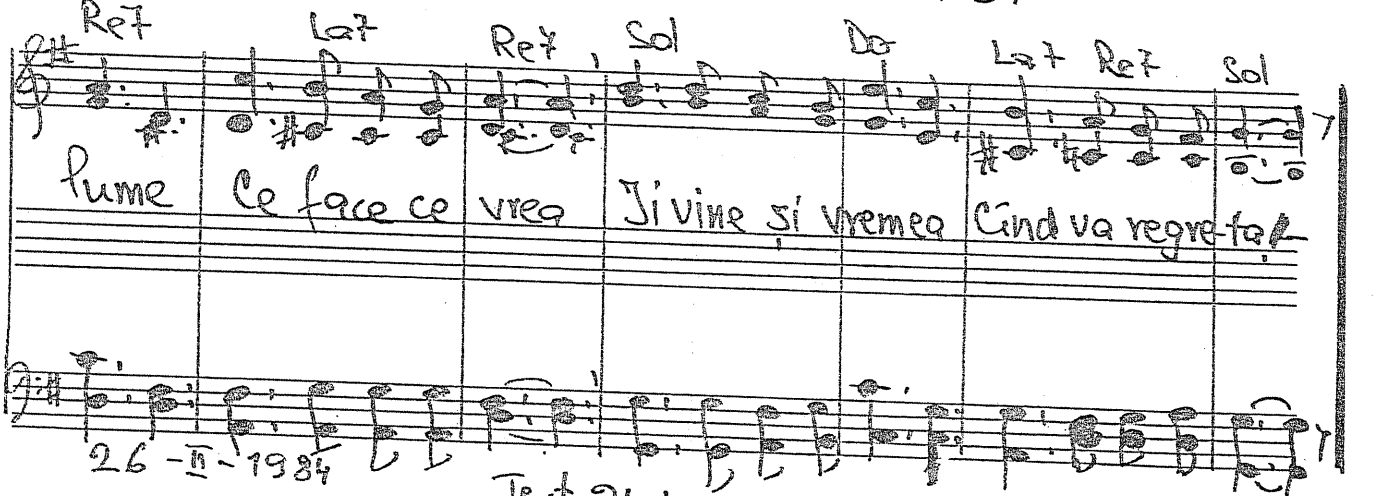

Totu-n picioare-i călcat.
Iată că n-a fost de-ajuns!
Ține la sufletul său;
Zîmbetul lui Dumnezeu!

Voi care mai credeți Nu păcătu-

Re7 Sol Do Mi7 La7 Re7 Sol

iți; Să nu vă mai vindeți, Să nu vă min-țiți. Iar celui din

Re7 La7 Re7 Sol Do La7 Re7 Sol

lume Ce face ce vrea Îi vine și vremea Cînd va regre-ta!

26-II-1984

Text 24. iunie 1984

(UNISON) D – 1052. Doar puțin

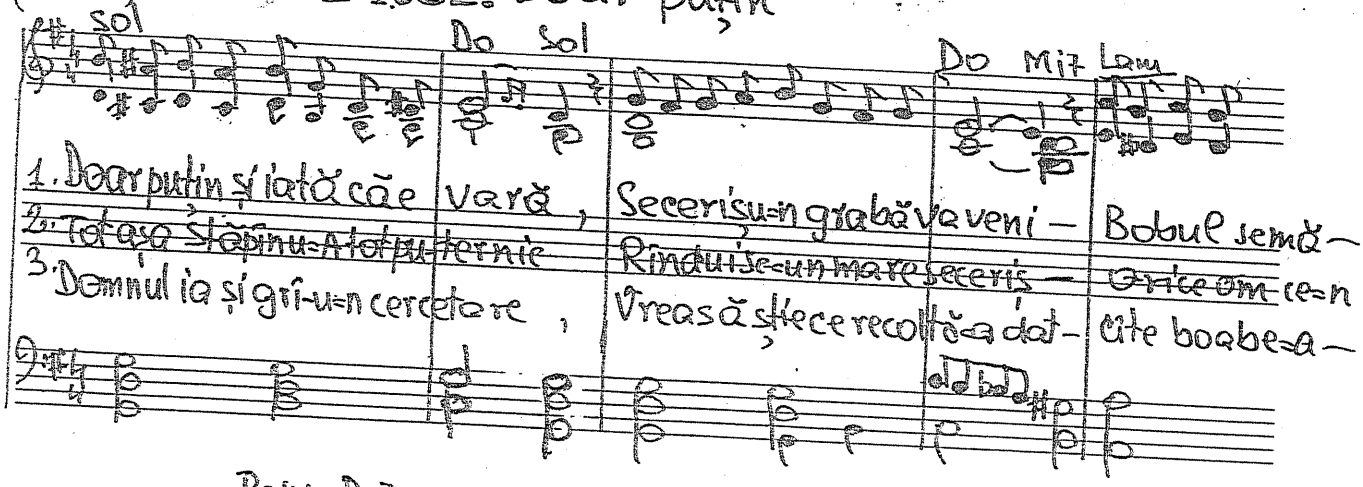

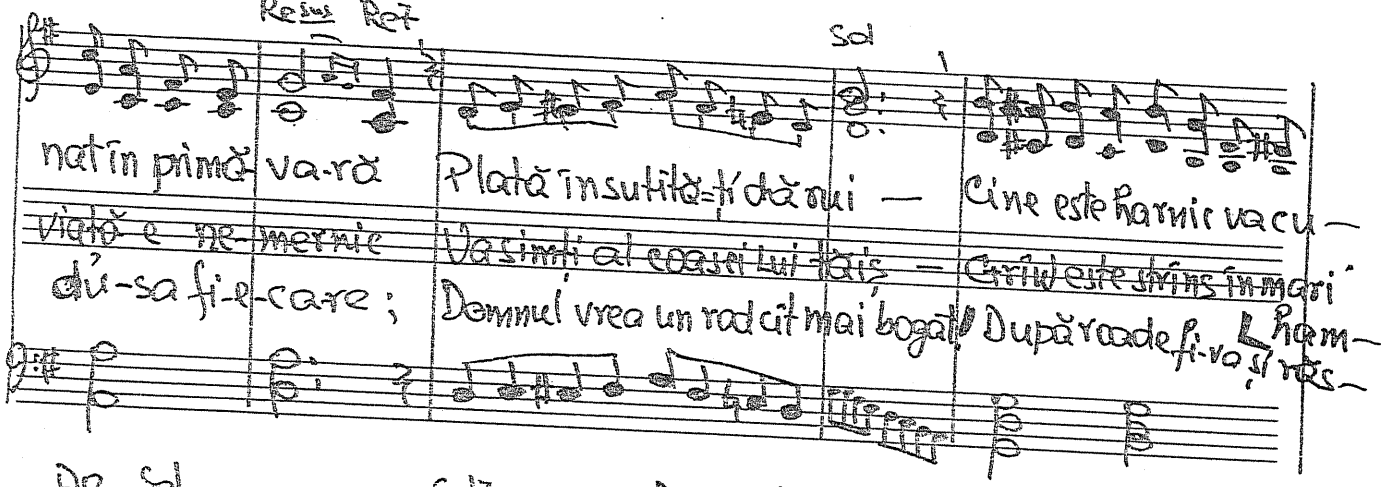

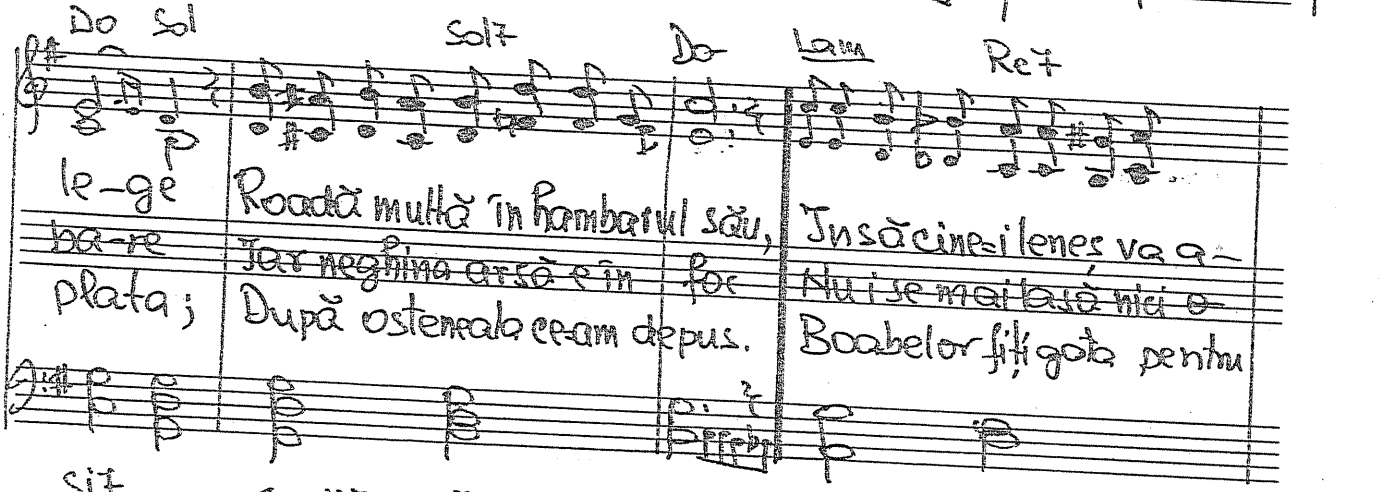

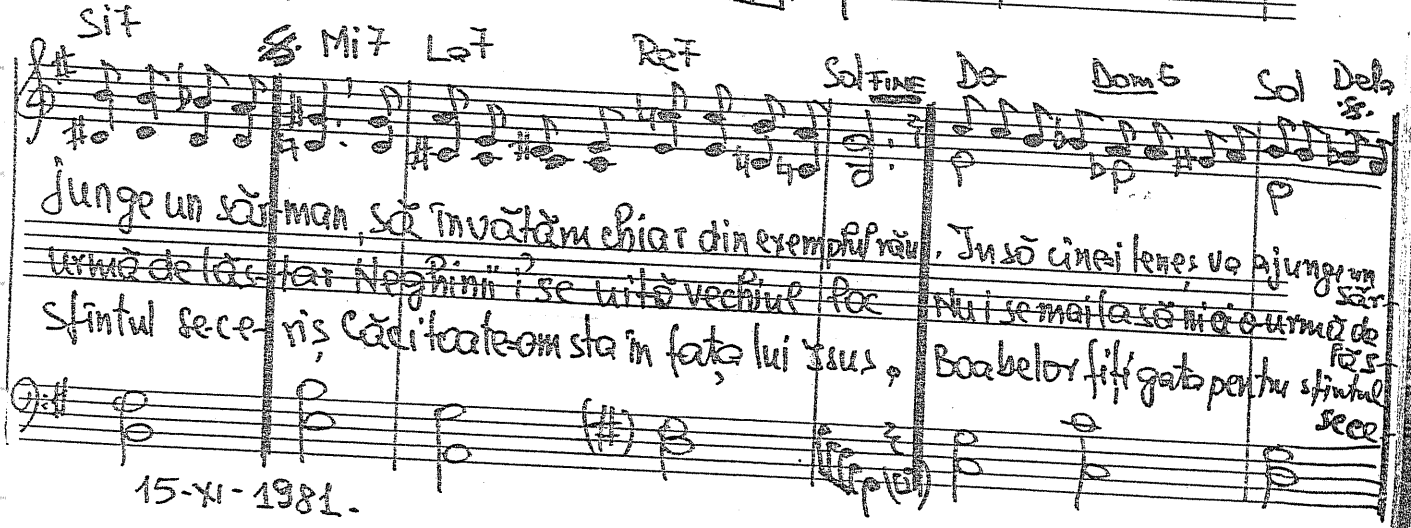

15-XI-1981.

1053.

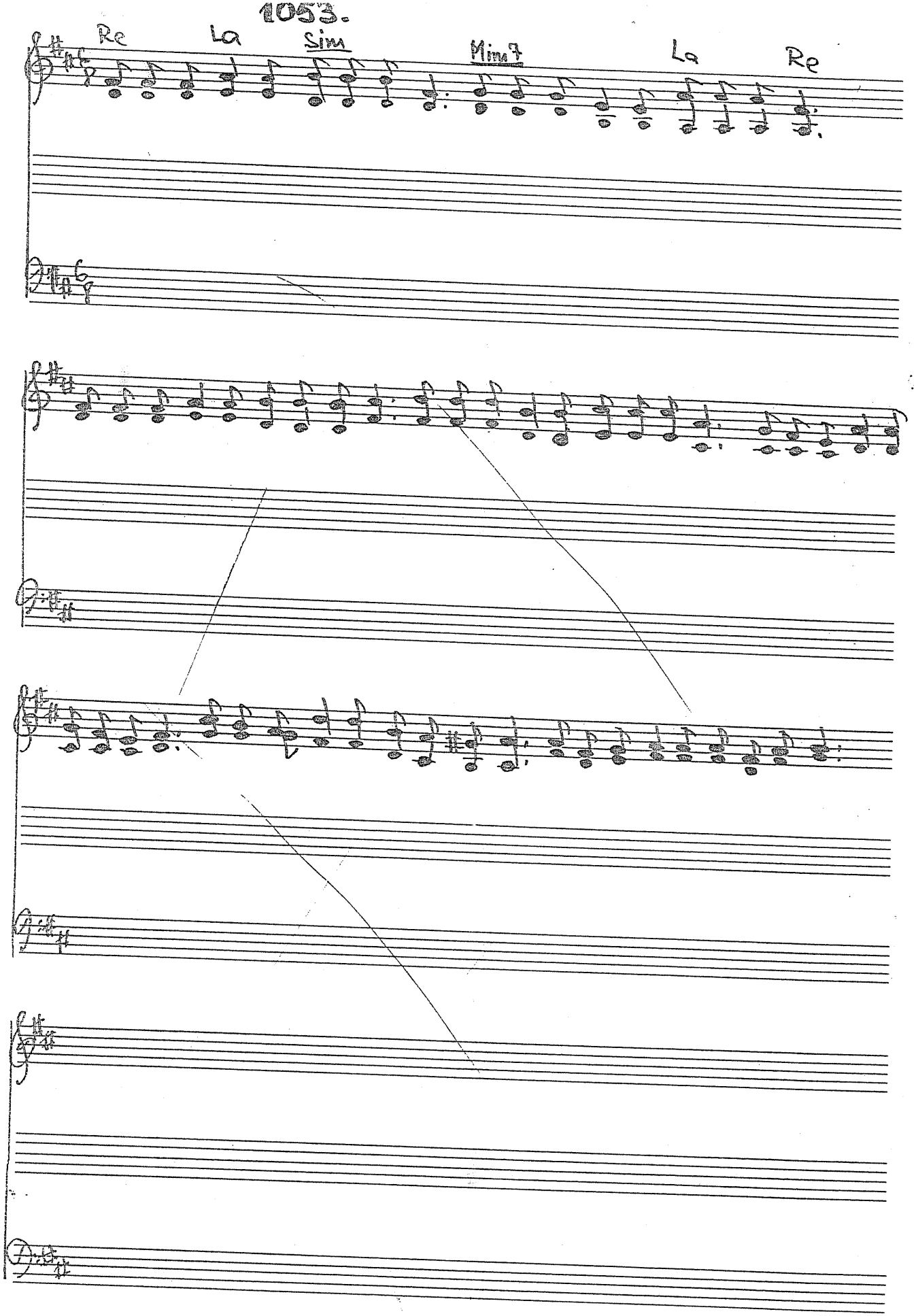

- 1053. Ne-am împietrit...

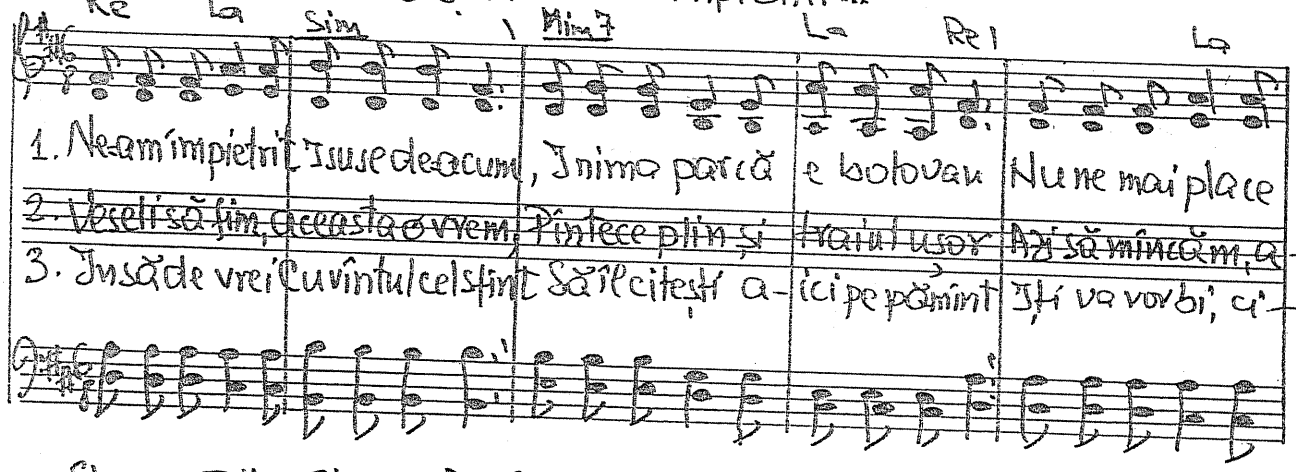

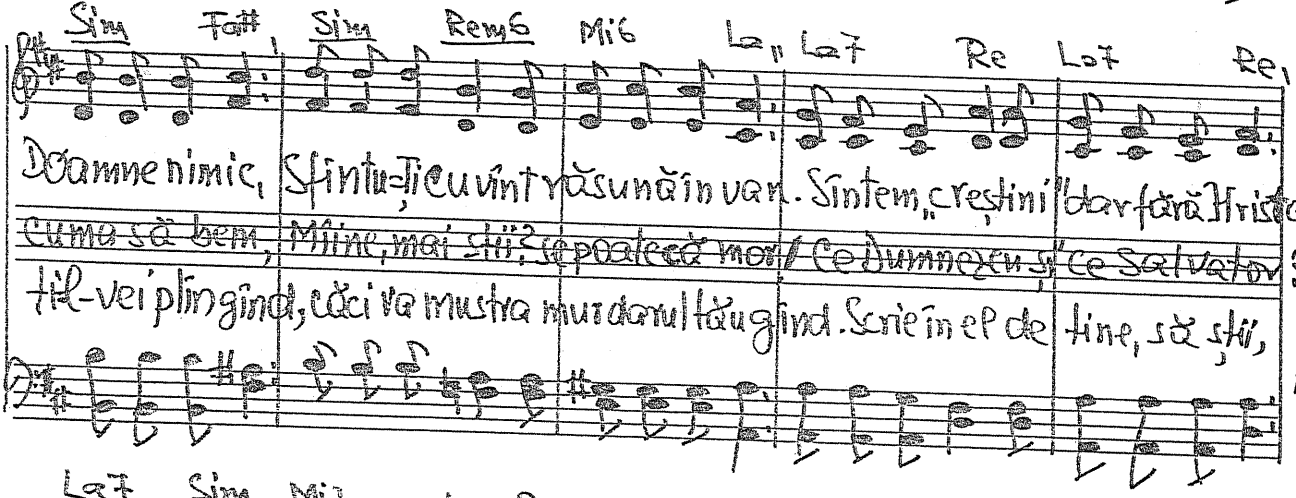

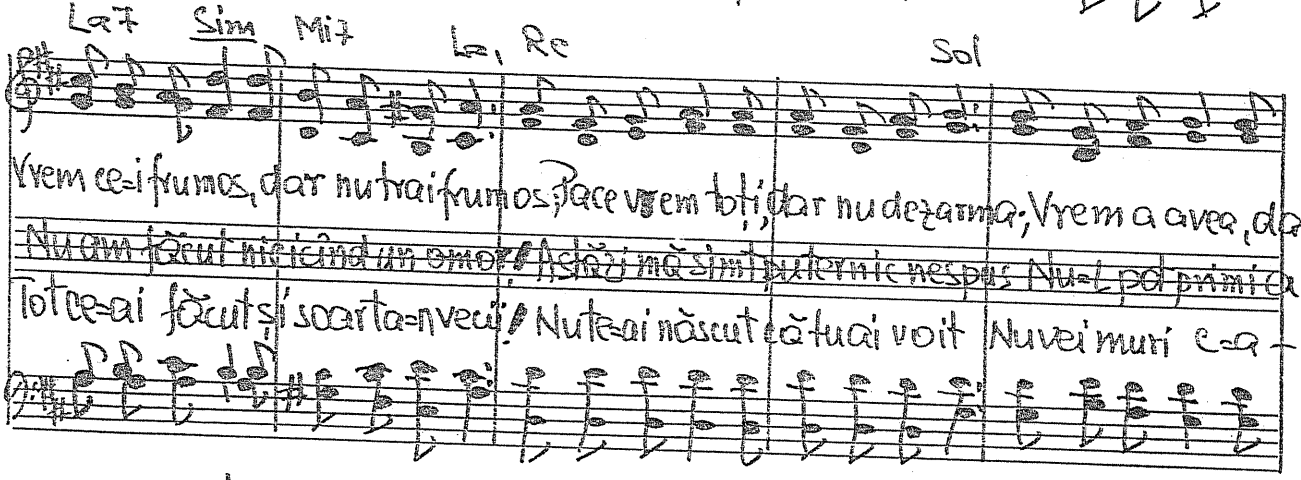

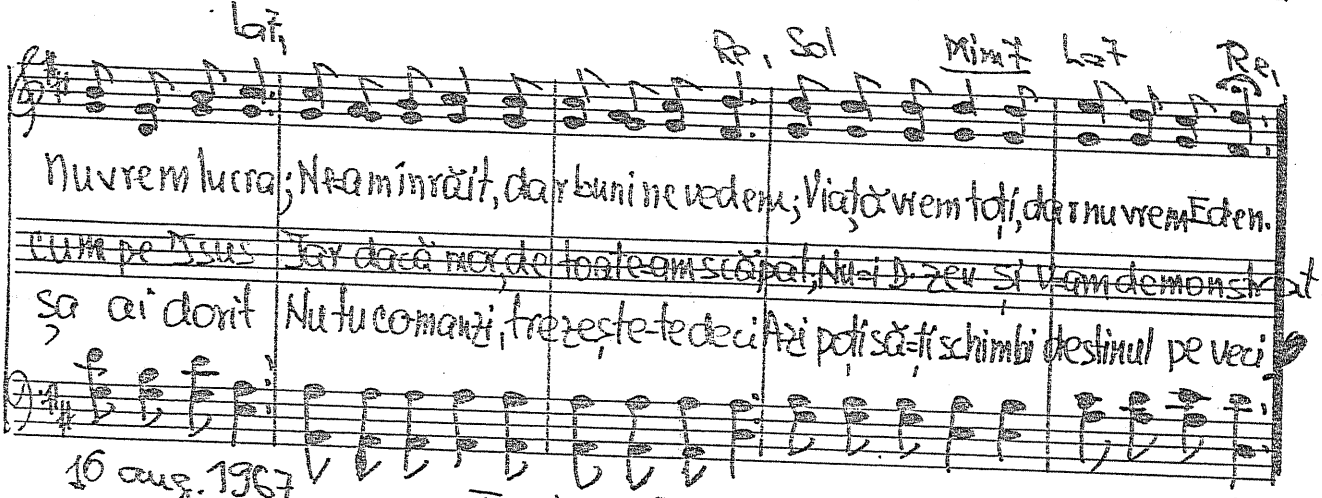

16 aug. 1967

Text 20 III 1984.

-1054- Uitàm Jsuse

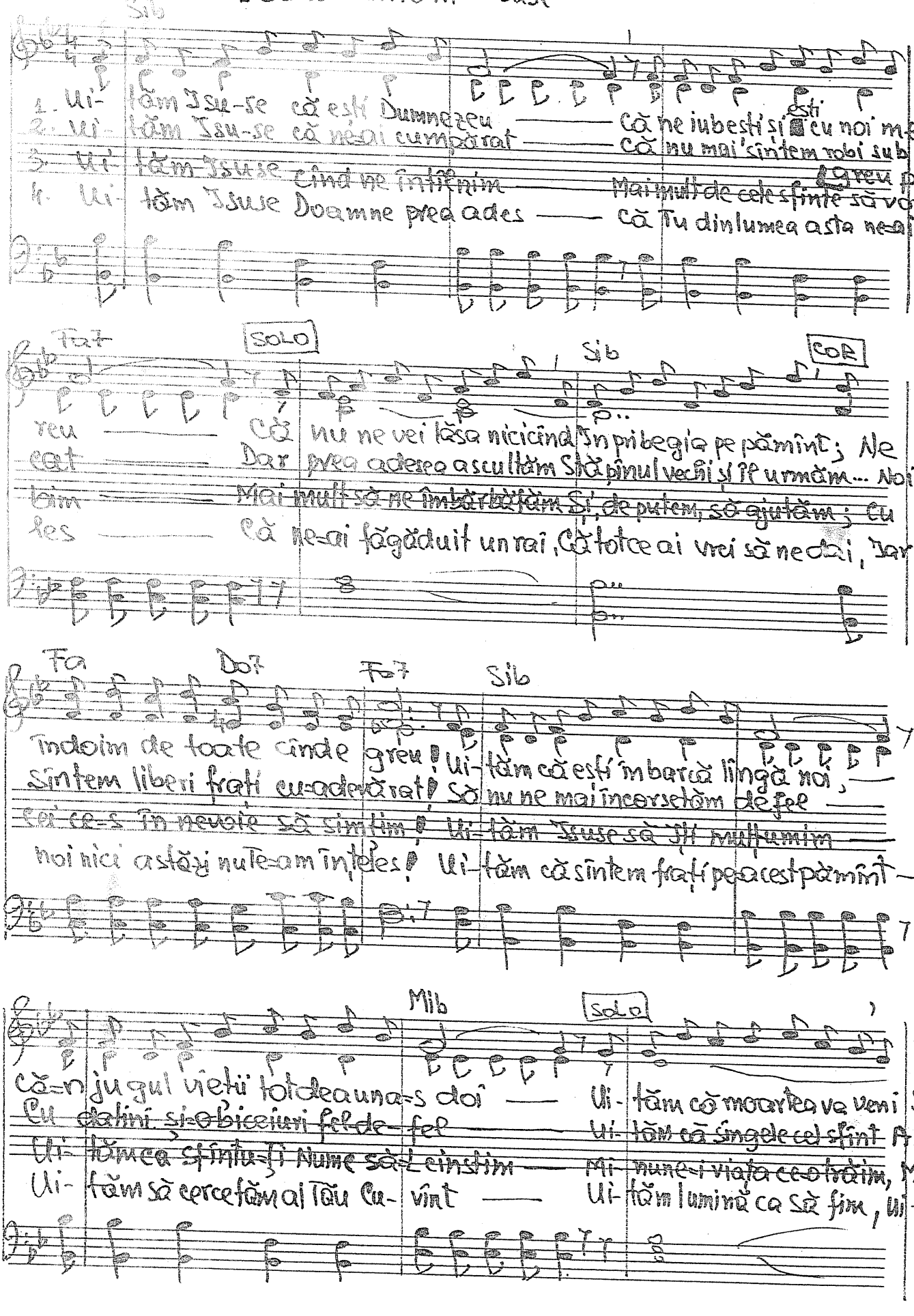

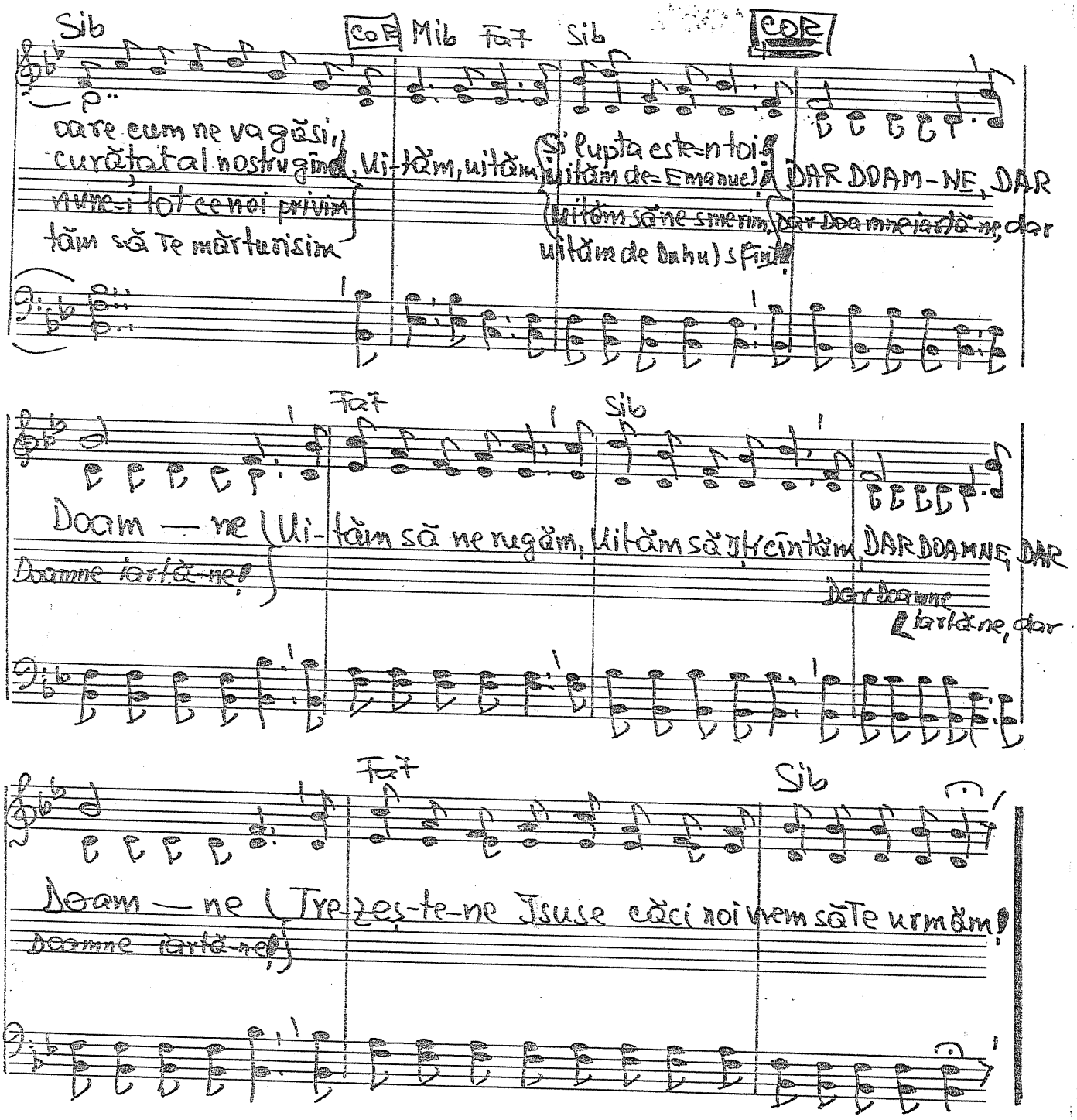

26 - I - 1983. Text. 16 martie 1984.

-1055. Jsus Hristos eUN ÎNTREG.

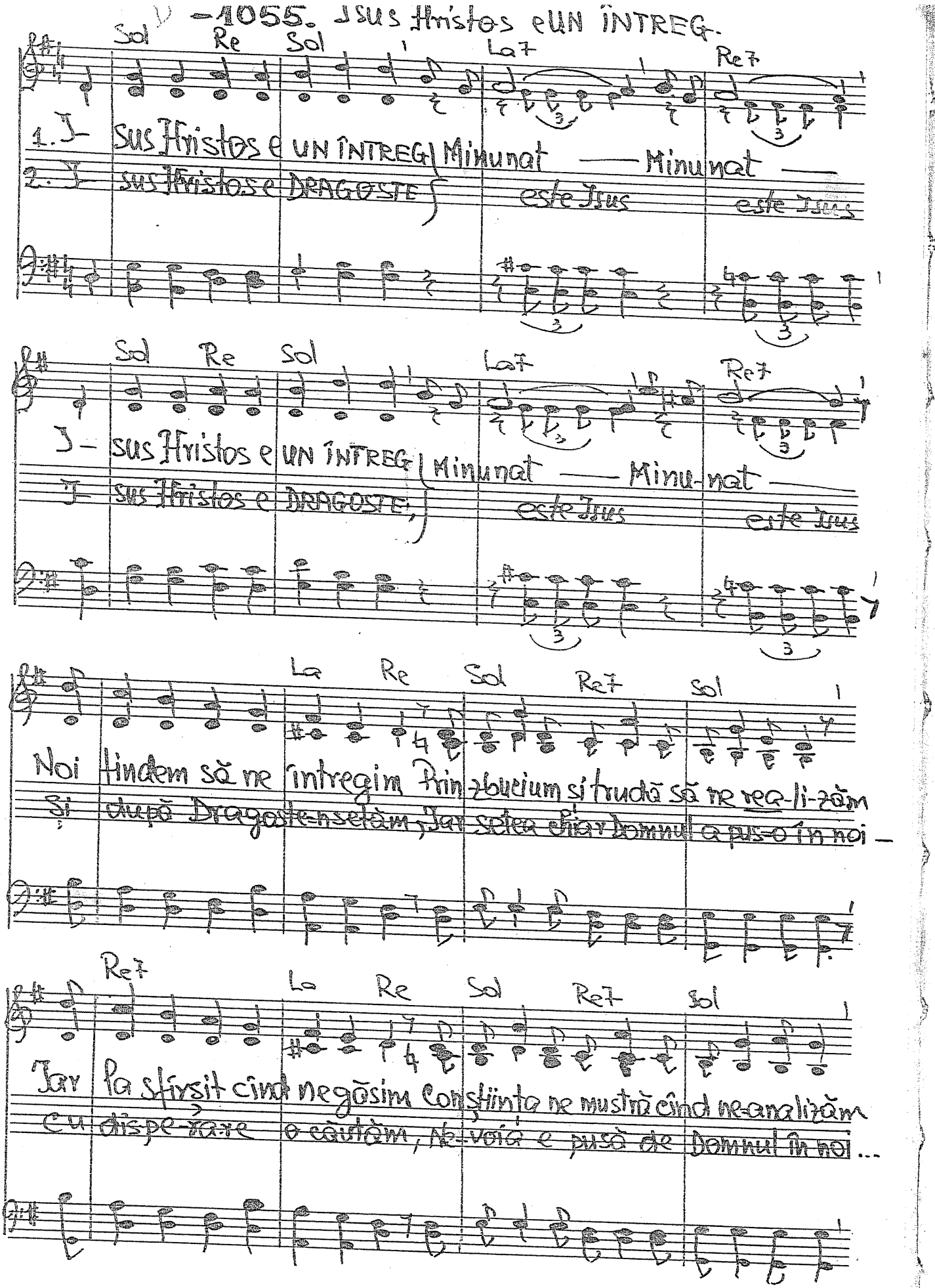

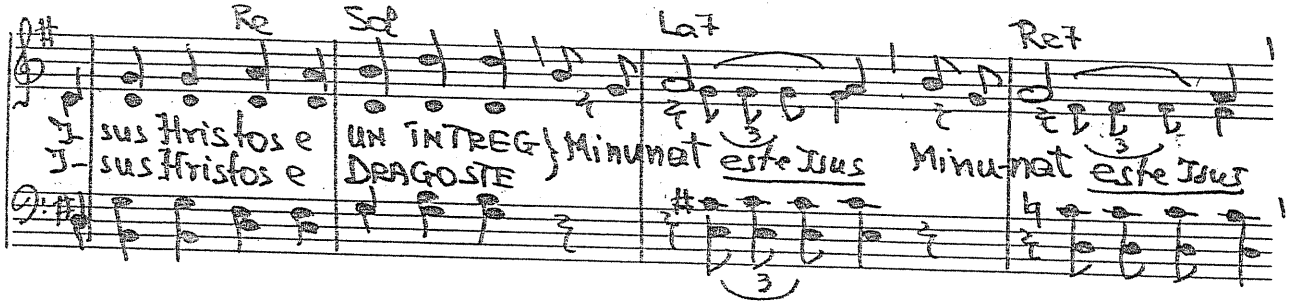

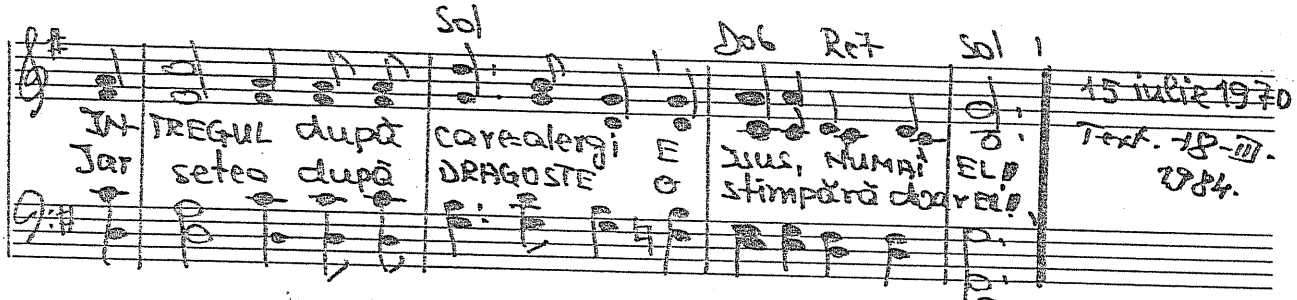

15 iulie 1970
Text. 18-III.
784.

Ps. 119. 40-42.

1056. Te rog mă fă

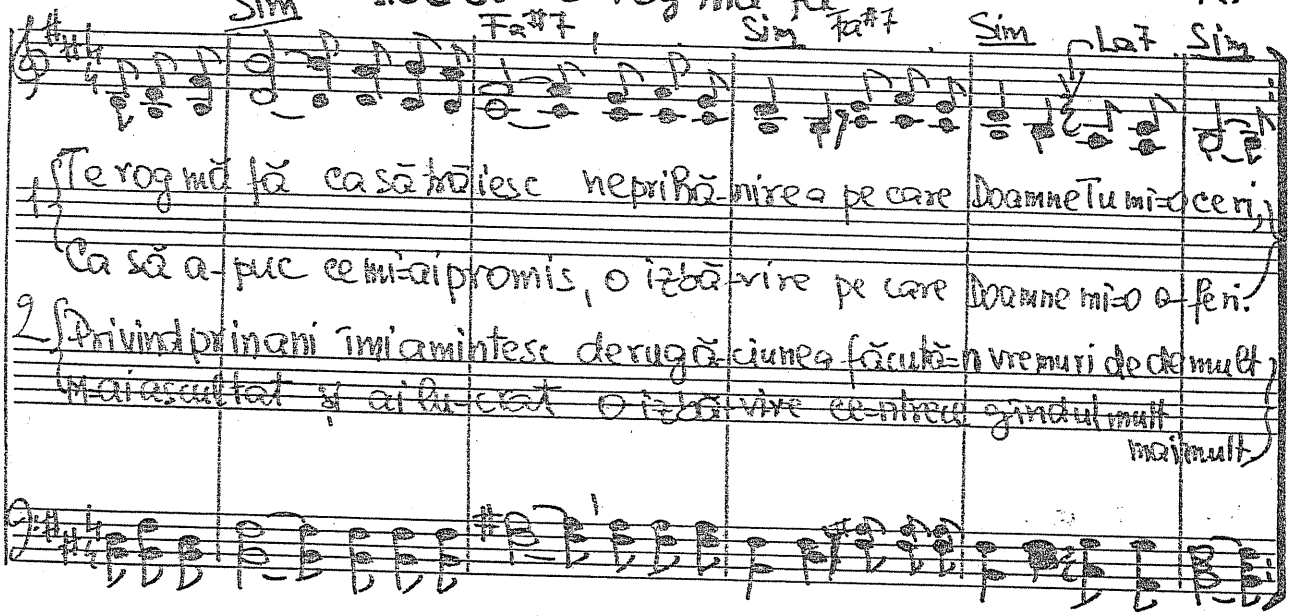

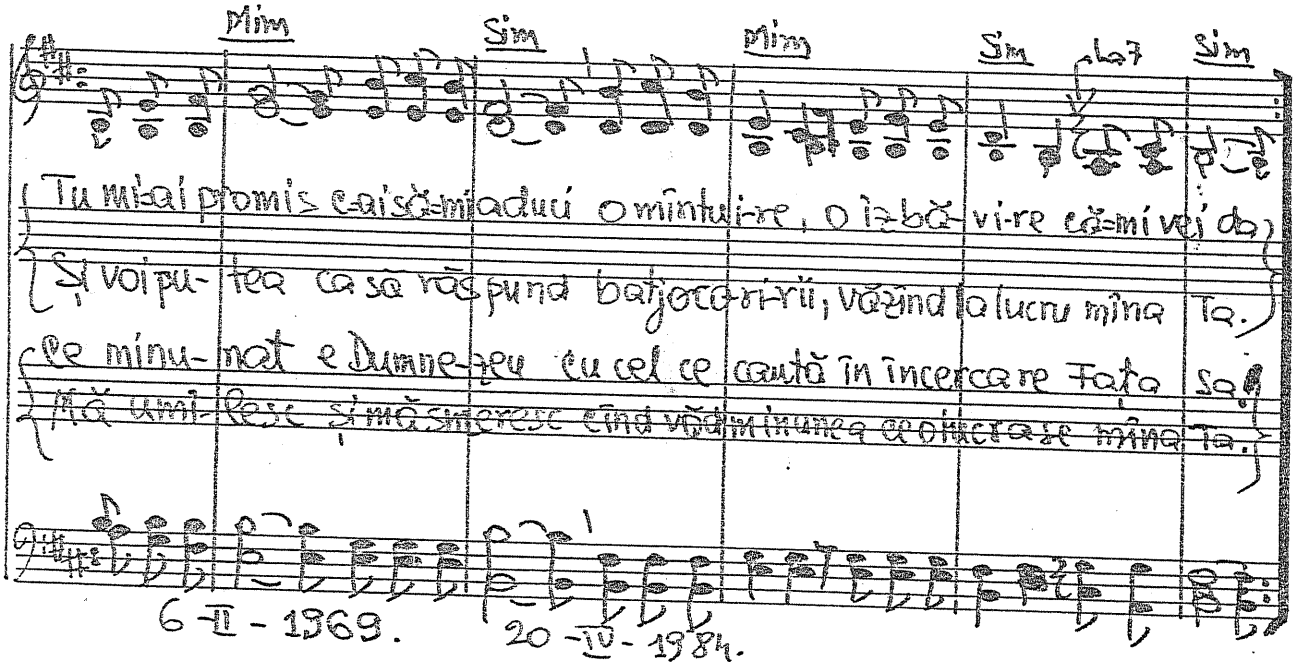

6-II-1969.

20-X-1984.

-107. Să nu-mi mai amintesc

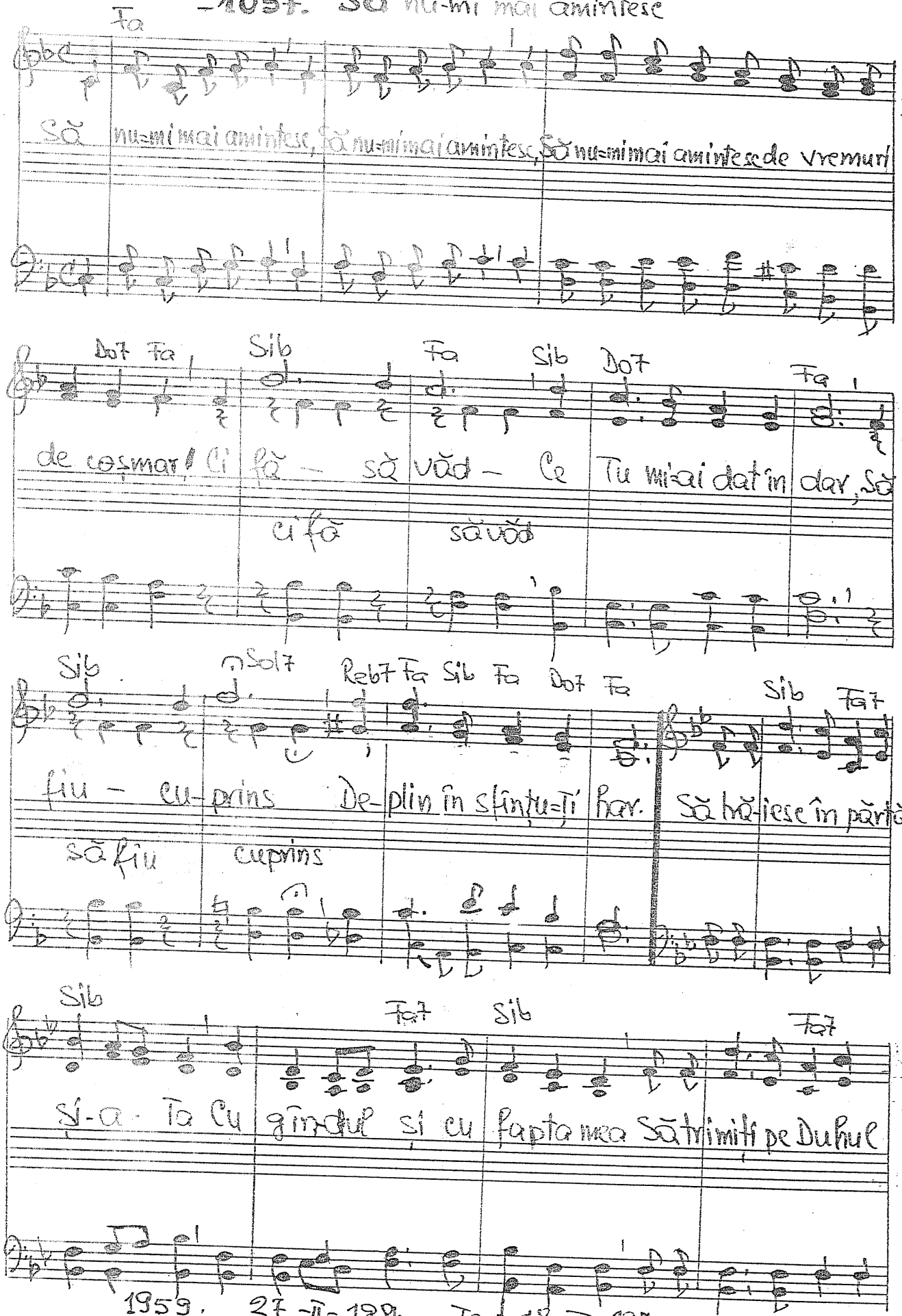

1959. 27-II-1984. Text 18-IV-1984

(COR)

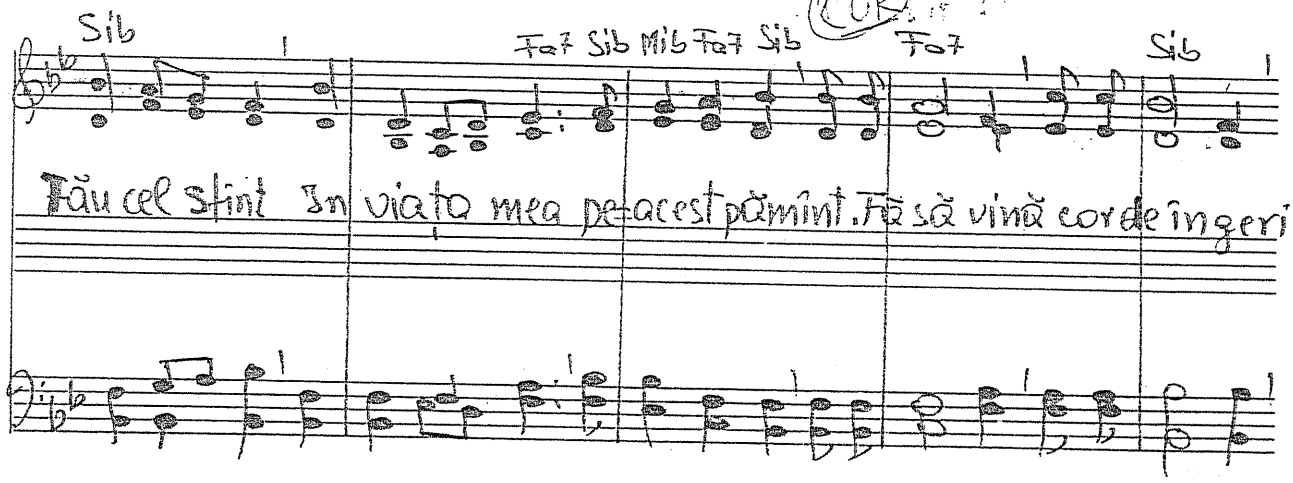

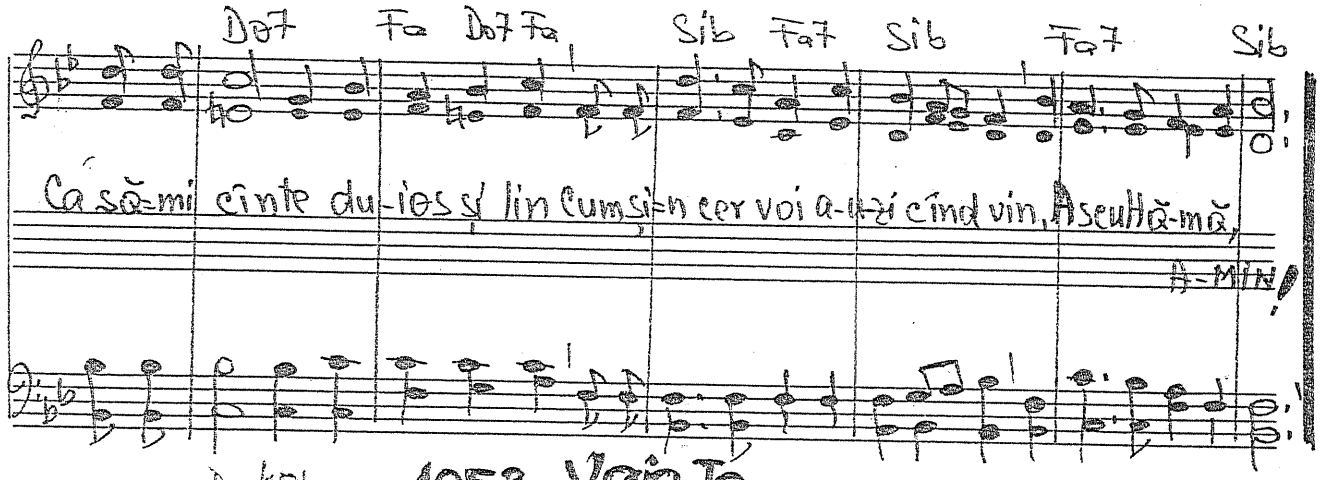

D 404 — **1058. Voia Ta.**

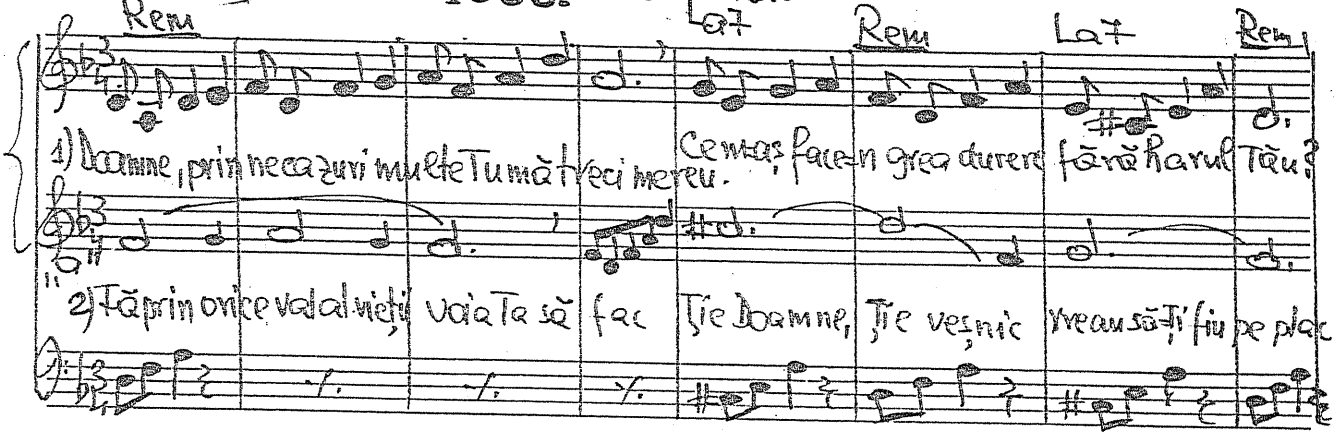

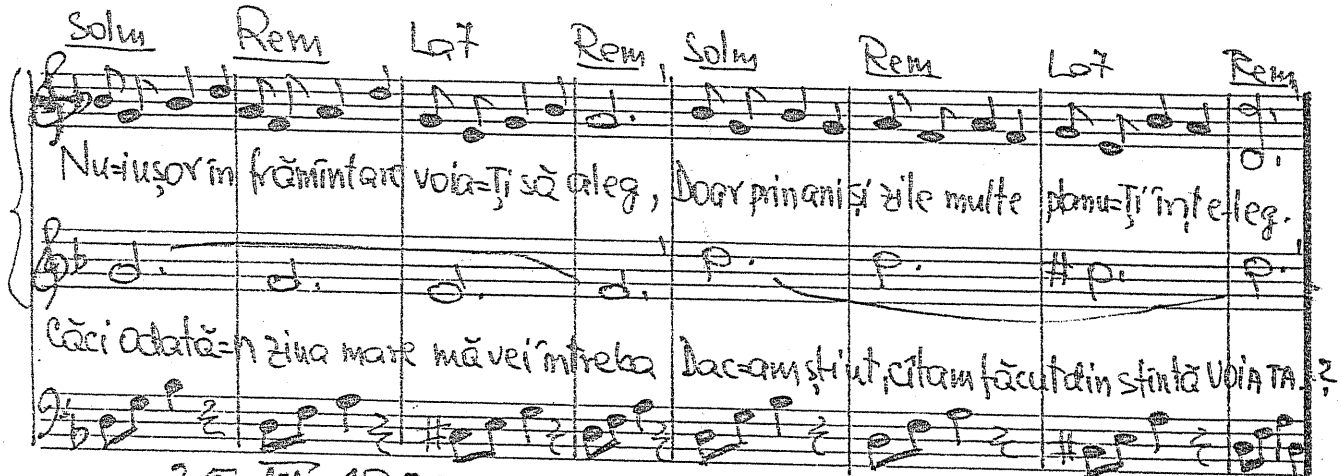

25-XI-1980 Text: 18-IV-1984

-1059. Eu n-am să înțeleg.

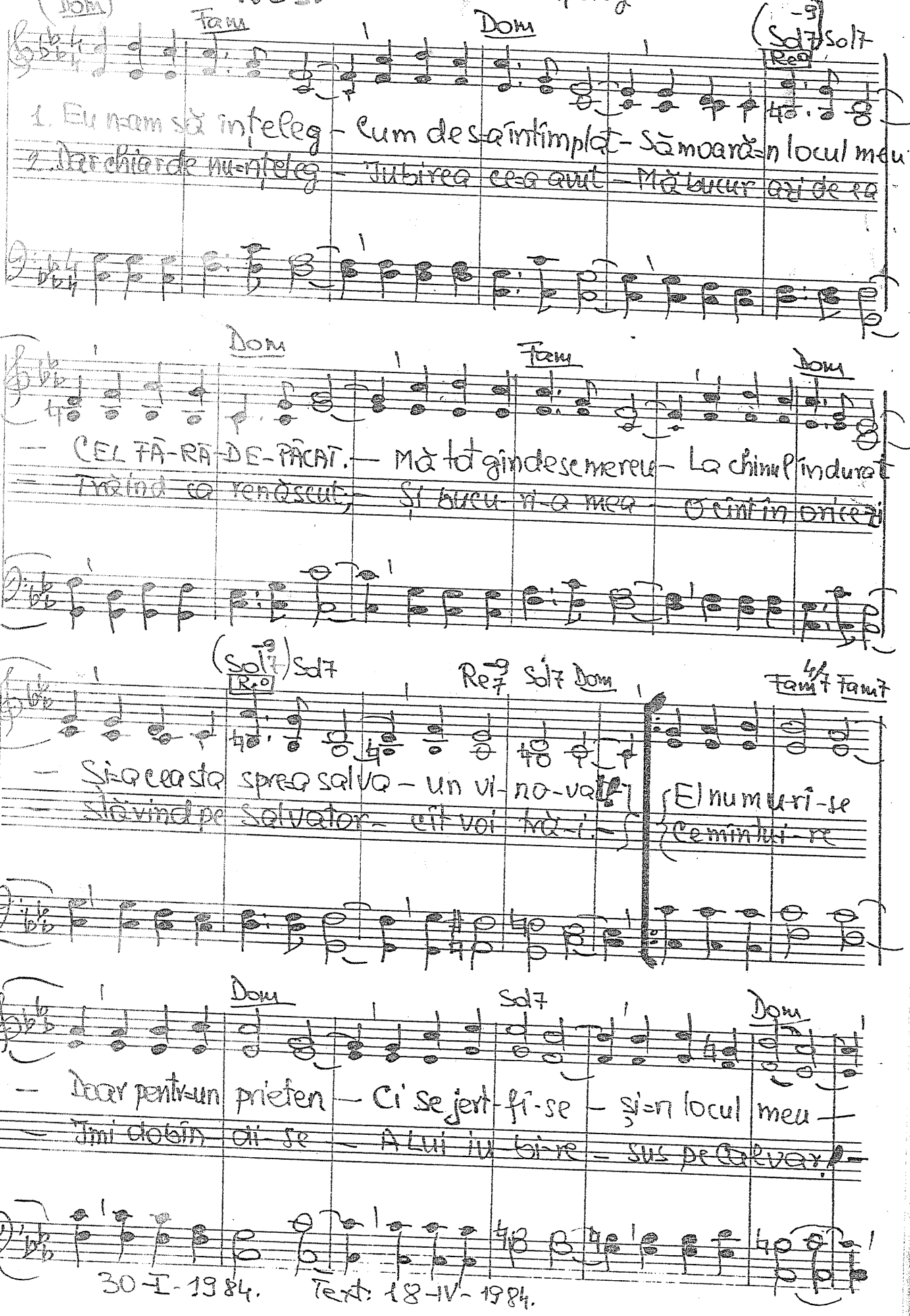

30-I-1984. Text: 18-IV-1984.

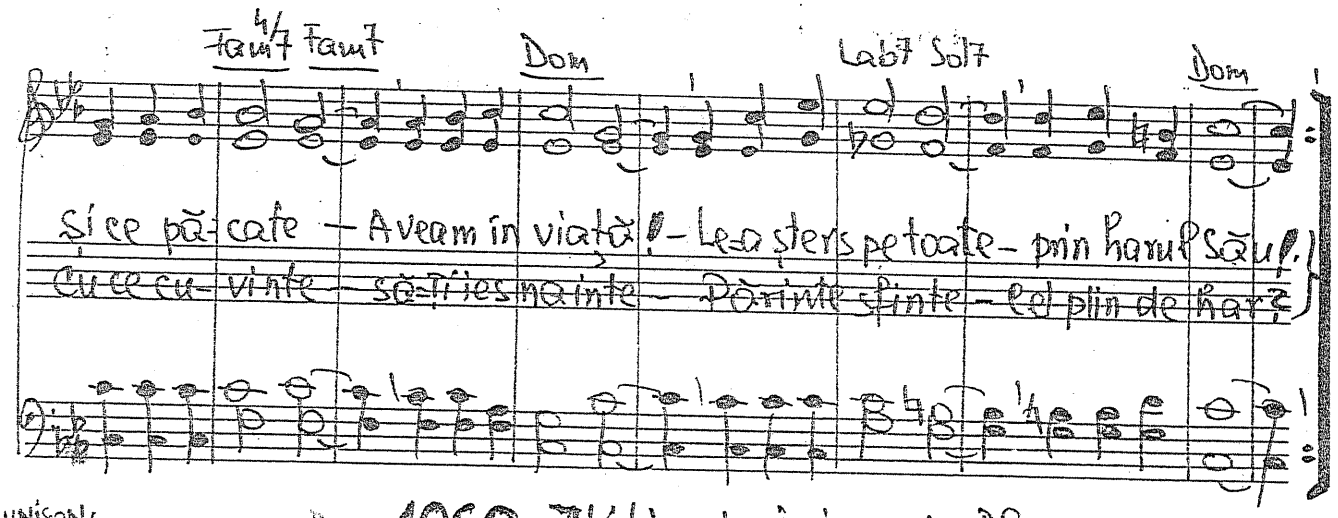

1060. Îți lipește inima de Dl.

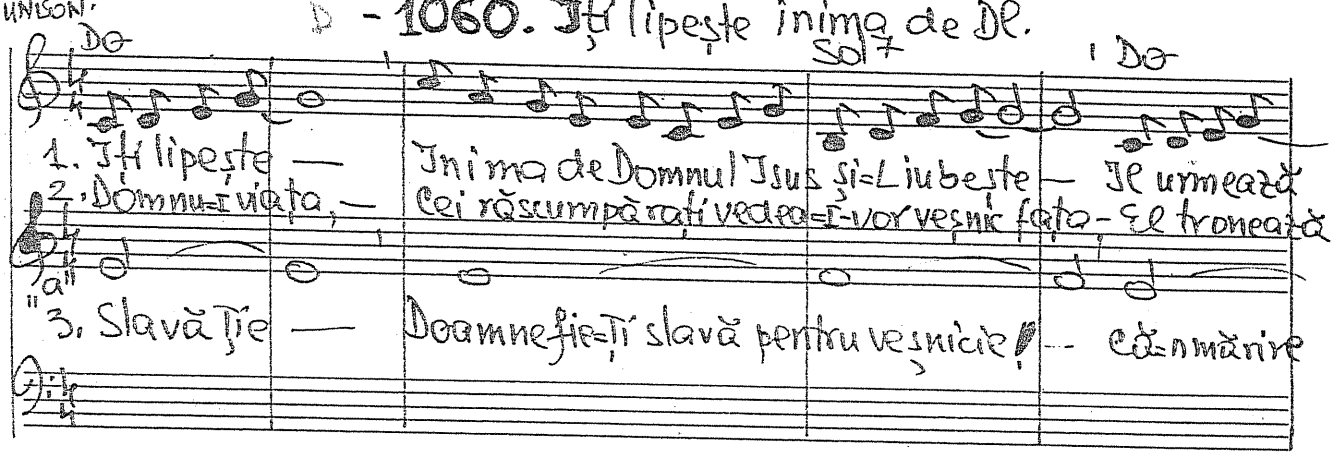

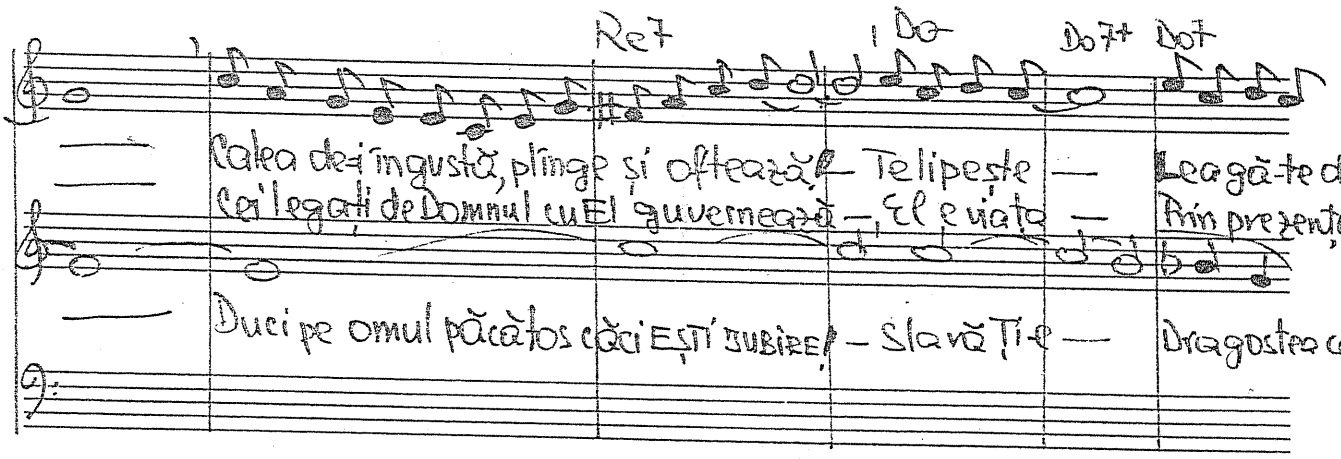

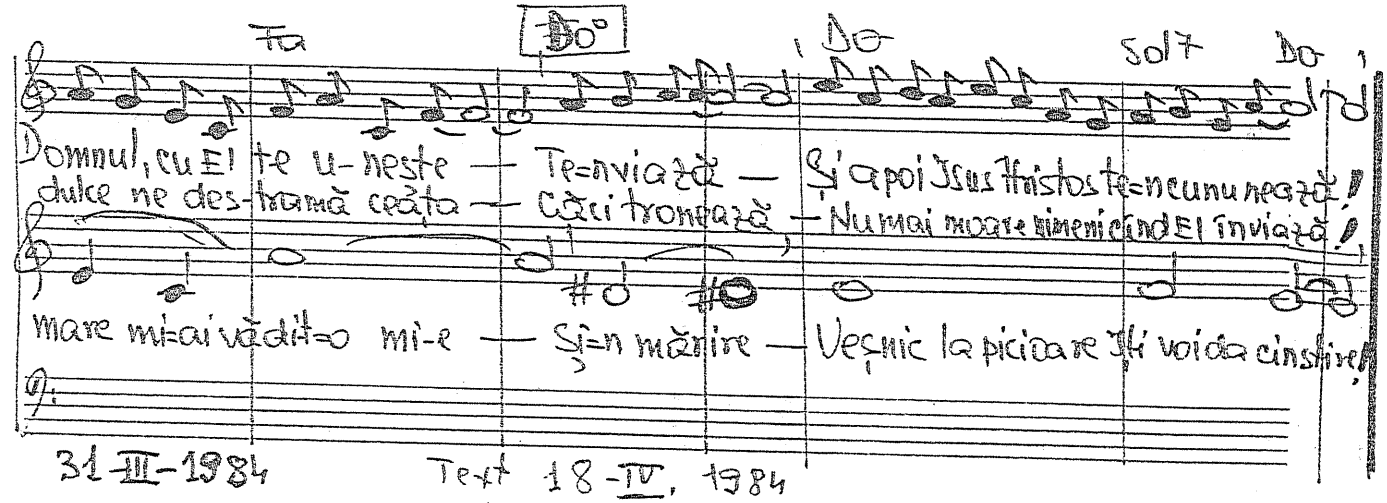

31-III-1984 Text 18-IV. 1984

1061. Știu că Cel ce m-a ținut...

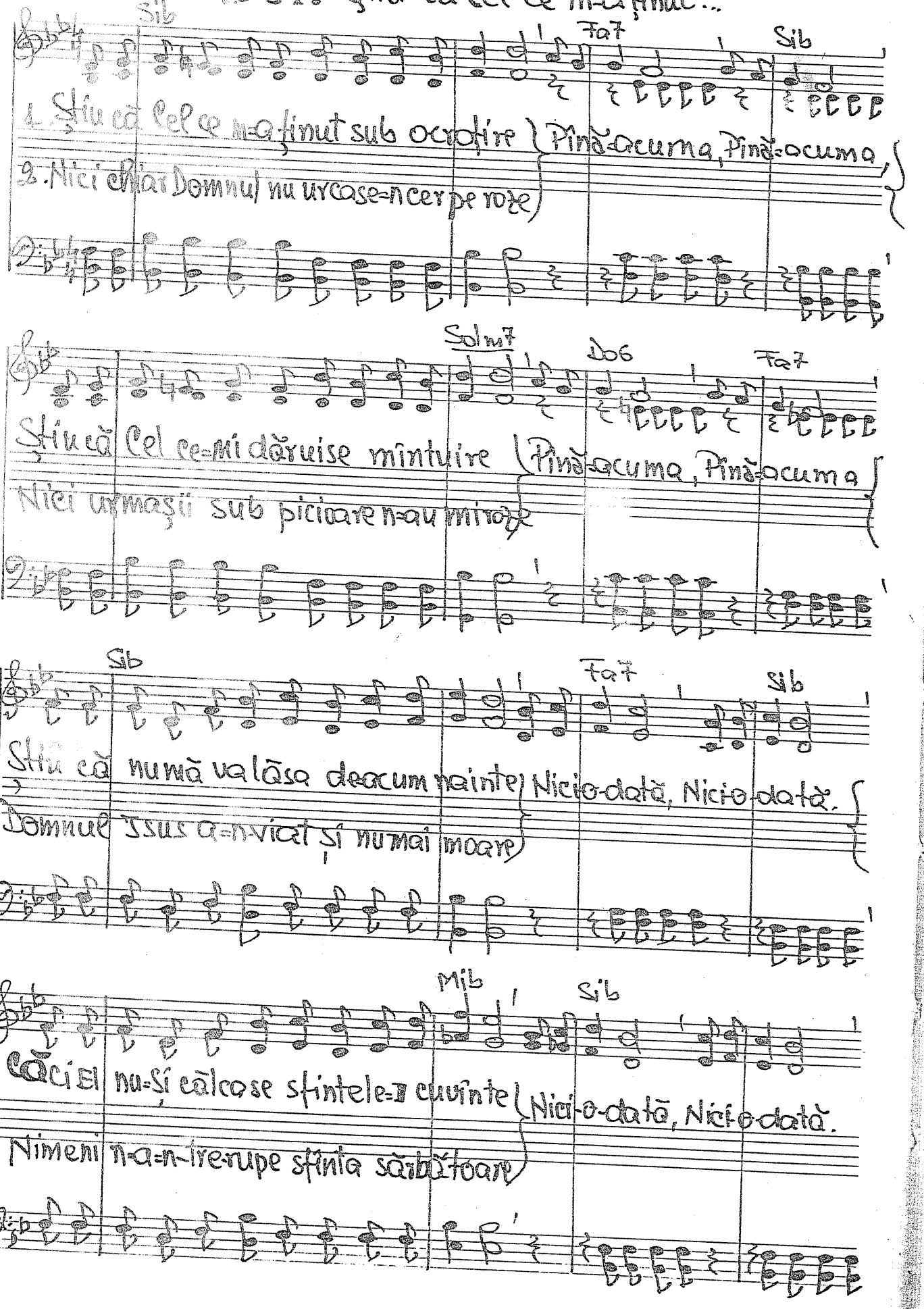

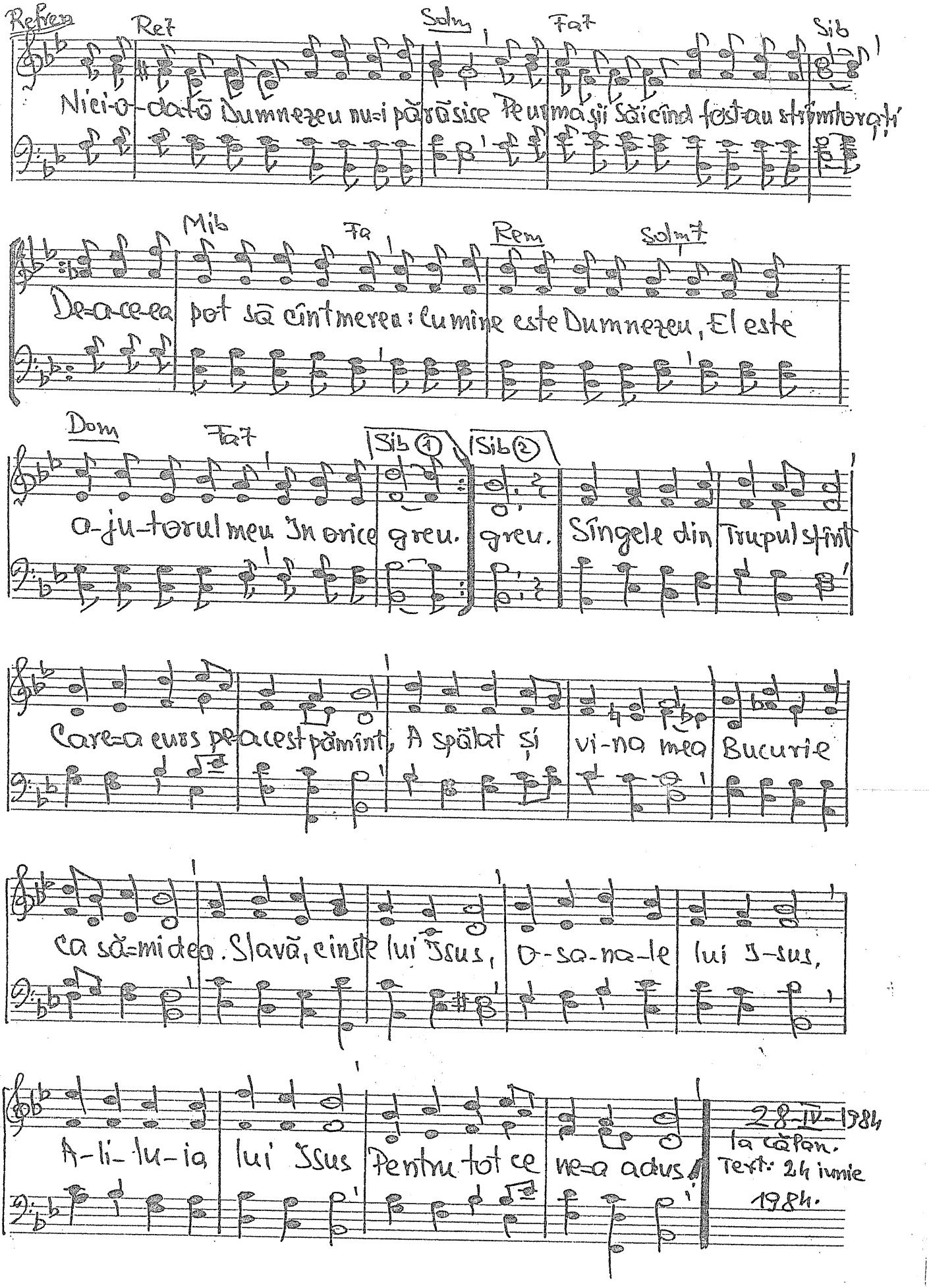
Refren
Re7
Solm
Fa7
Sib
Nici-o-dată Dumnezeu nu-i părăsise Peurmașii Săi cînd fost-au strîmtorați'
Mib
Fa
Rem
Solm7
De-aceea pot să cînt mereu: Lumine este Dumnezeu, El este
Dom
Fa7
Sib ①
Sib ②
ajutorul meu În orice greu. greu. Sîngele din Trupul sfînt
Care-a curs pe acest pămînt, A spălat și vi-na mea Bucurie
ca să-mi dea. Slavă, cinste lui Iisus, O-sa-na-le lui I-sus,
A-li-lu-ia lui Isus Pentru tot ce ne-a adus!
28-IV-1984
la Căpan.
Text: 24 iunie
1984.

-1062. Marele Împărat

Lab Mib

1. Mare-le Împărat din cer pentru Fiul Său iubit
2. Robii sfinți ai lui Dumnezeu vă invită tot me-reu:
3. Mulți veniți, și mai mulți chemați Cerul larg să-l umple vin

Lab Mib Dom Fam Sibm Mib7 Fam

Un ospăț cu bucate mari și miezoase-a pregătit cînd a fost totul
Cei flămînzi și cei însetați, cei ce n-aveți un credeu, cei săraci și cei
Sînt spălați și sînt îmbrăcați Răspîndind miros de crin. Mirele vine-n-

Reb Sibm Mib Lab COR Mib Lab Sibm Mib

pregătit El pe oaspeți i-a poftit. Dar ce s-a întîmplat?
Prigoniți Vă așteaptă Dumnezeu! Sînt mii de ani de-atunci...
Cu-nunat De Părintele di-vin... Văd pe Mireasa Sa,

Lab Mib Lab Mib Lab Mib7 Lab Mib7 Lab

Parcă s-au vorbit: Oaspeții s-au scuzat, Nu au mai venit!
Tot mai sînt chemați. Ei peste dealuri, lunci, Zilnic sînt plecați...
Cerul cu nunta și, Masa ce o va da; Iar afar' cei la și!

28-IV. 1984. La Călan. Vers. 24 iunie 1984

-1063. Cred în dragostea de sus

Duet

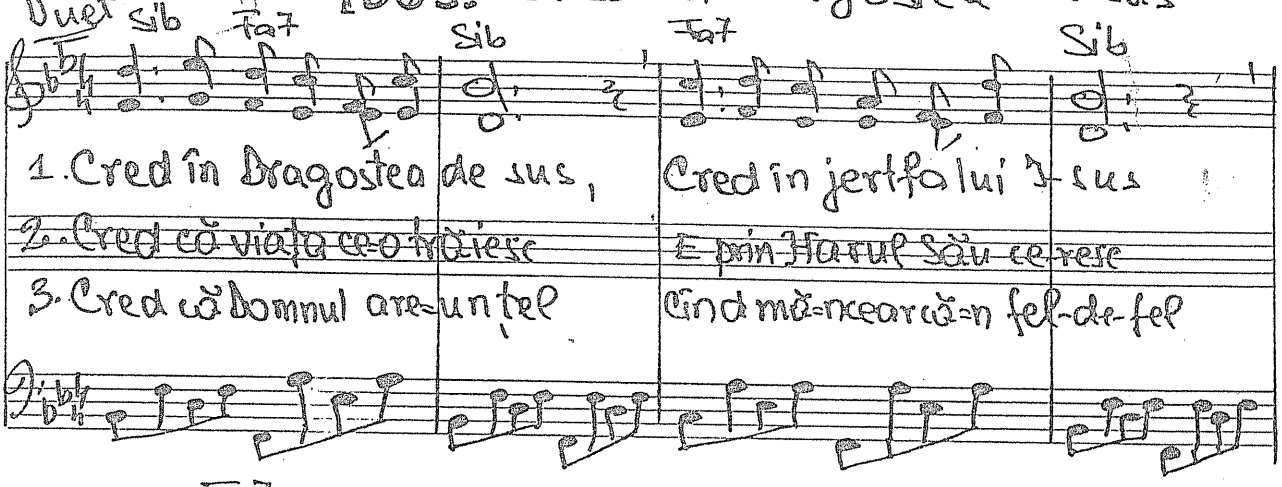

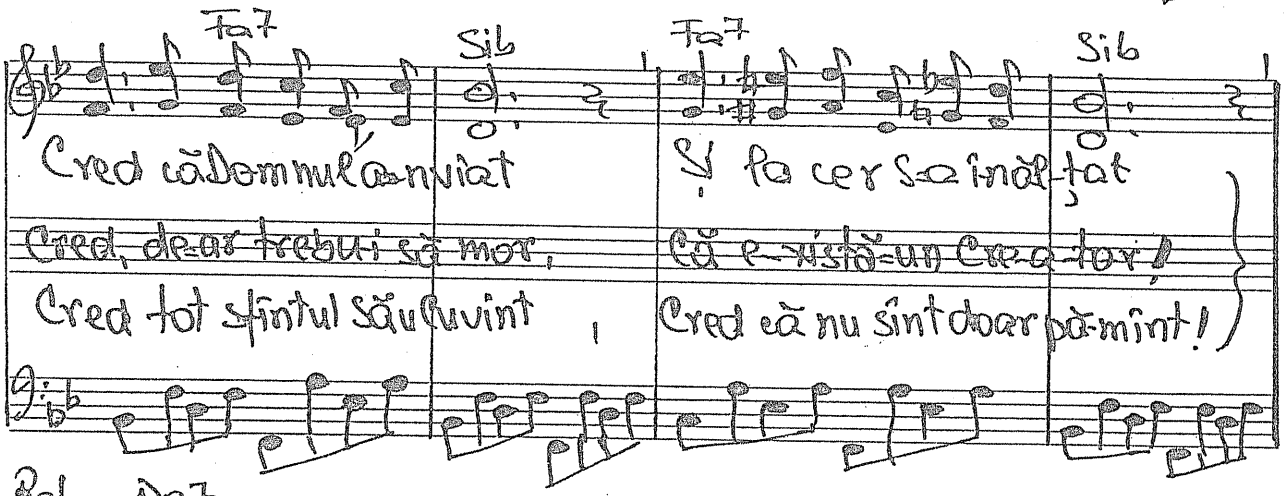

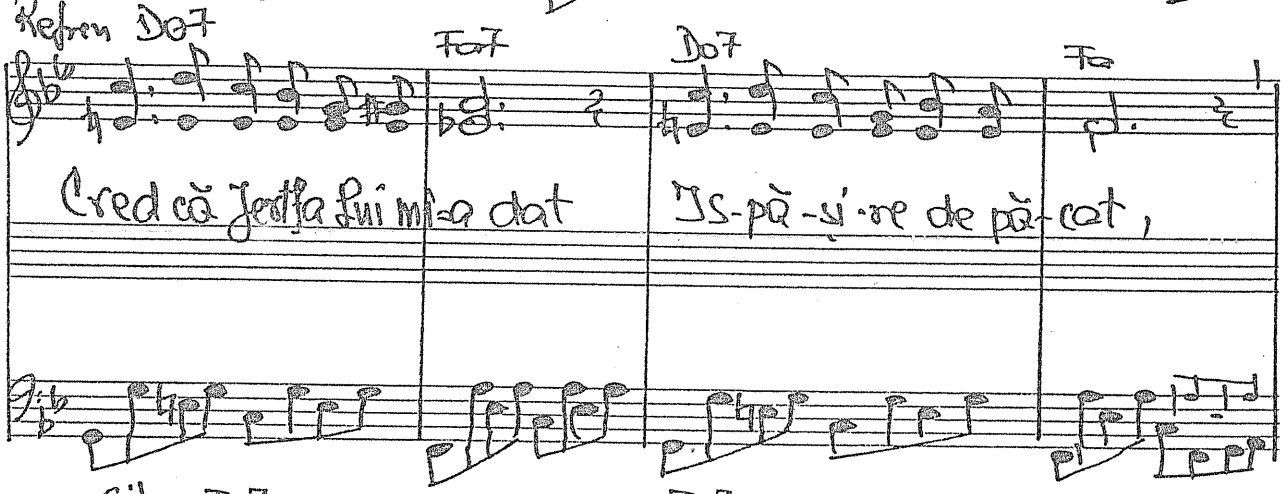

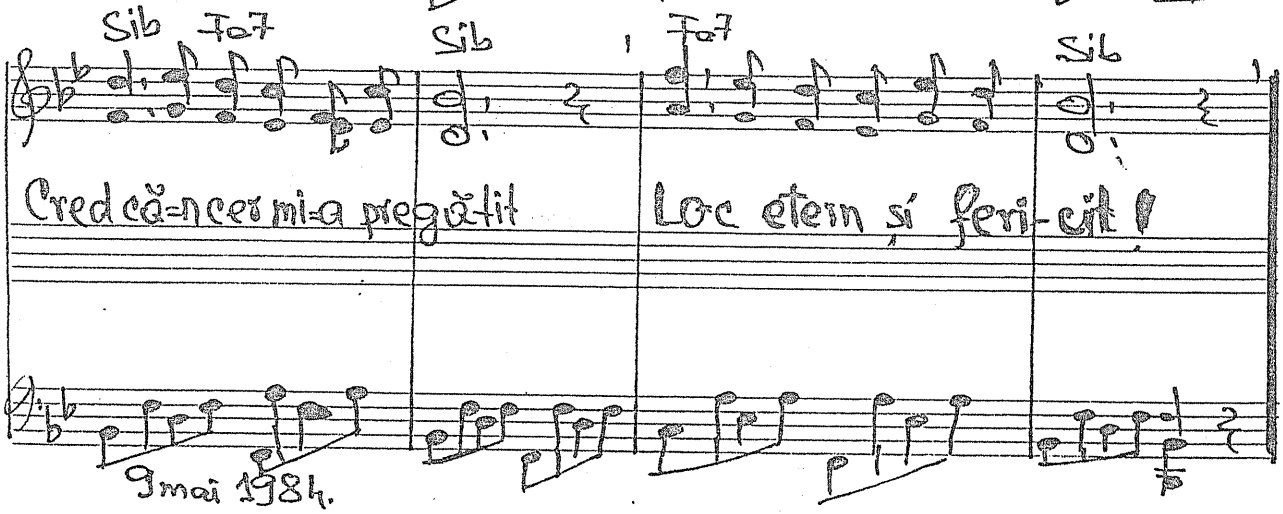

9 mai 1984.

1064. Doamne, mă închin

Re Sol La Re Sol La Fa#m

1. 2. 3. Doamne mă închin Și Te laud, A-min! Pentru ploaia
Pentru îndu-
Pentru că-ai fă-

Mim7 Re La7 Re Sol La7

pe pămînt ca pentru cer senin. Totu-n-vi-e pe pămînt
ra-rea Ta, o, Mielule di-vin. O-mul cel mai păcătos
cut din viața mea un veșnic crin. Locul cel mai mi-nu-nat

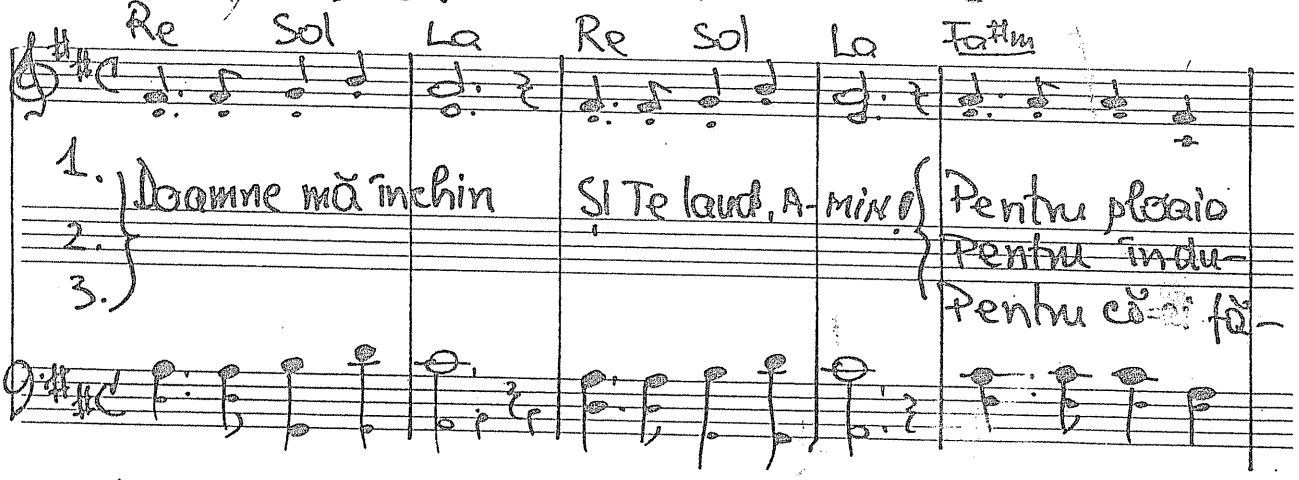

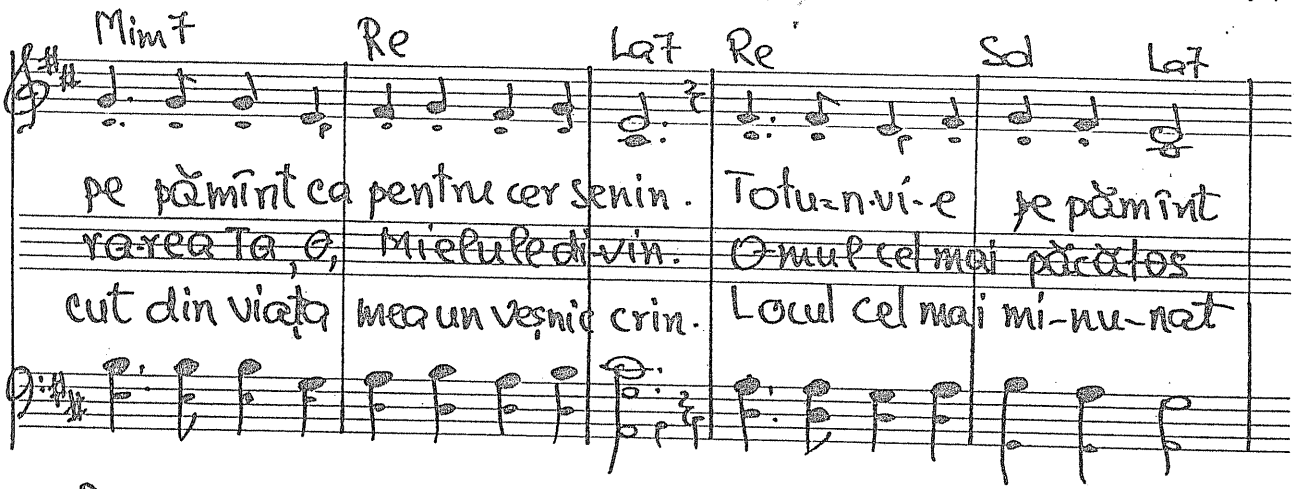

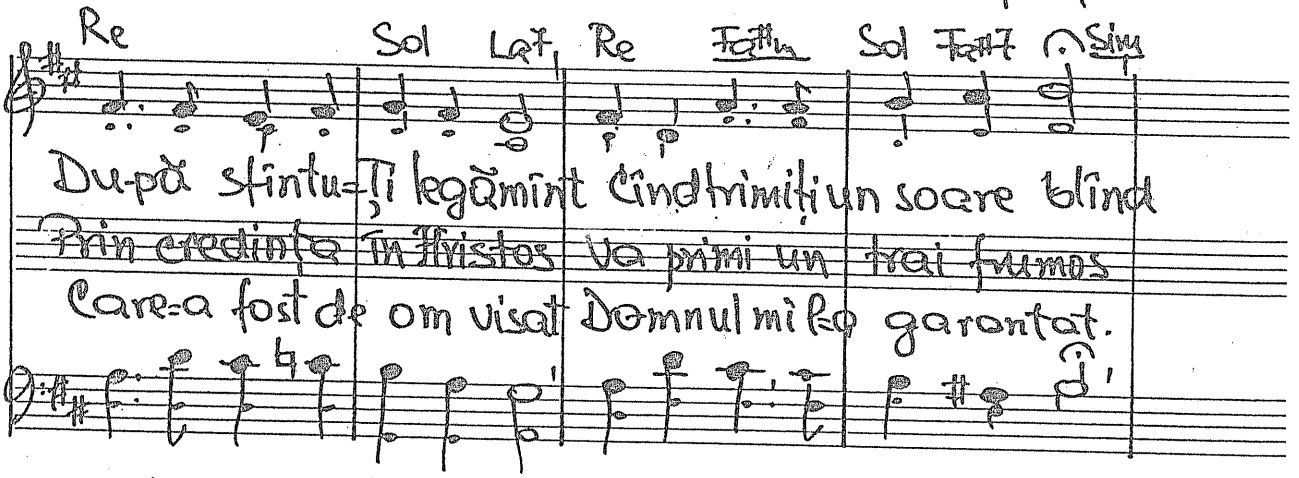

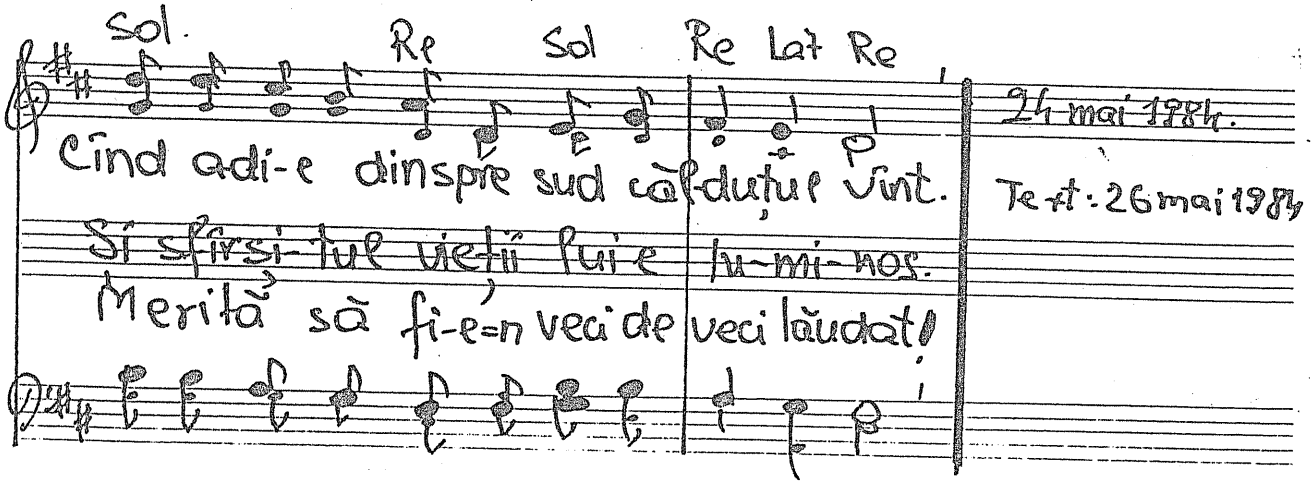

Re Sol La7 Re Fa#m Sol Fa#7 Sim

Du-pă sfîntu-Ți legămînt Cînd trimiți un soare blînd
Prin credința în Hristos Va primi un trai frumos
Care-a fost de om visat Domnul mi l-a garantat.

Sol Re Sol Re La7 Re

Cînd adi-e dinspre sud căl-duțul vînt.
Și sfîrși-tul vieții lui e lu-mi-nos.
Merită să fi-e-n veci de veci lăudat!

24 mai 1984.

Text: 26 mai 1984

-1065. PACE, pace minunata...

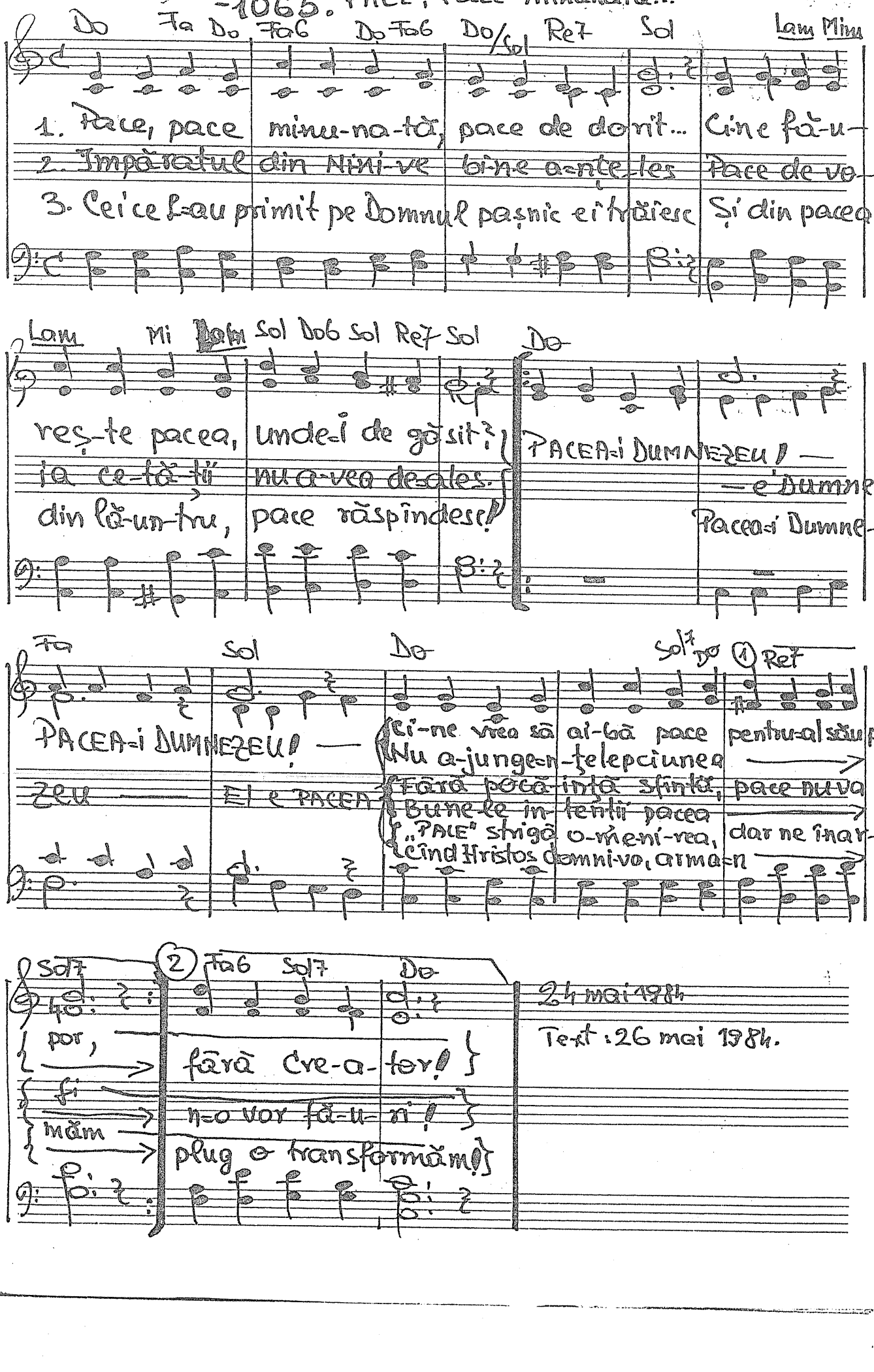

24 mai 1984

Text: 26 mai 1984.

Privește-te-n oglindă

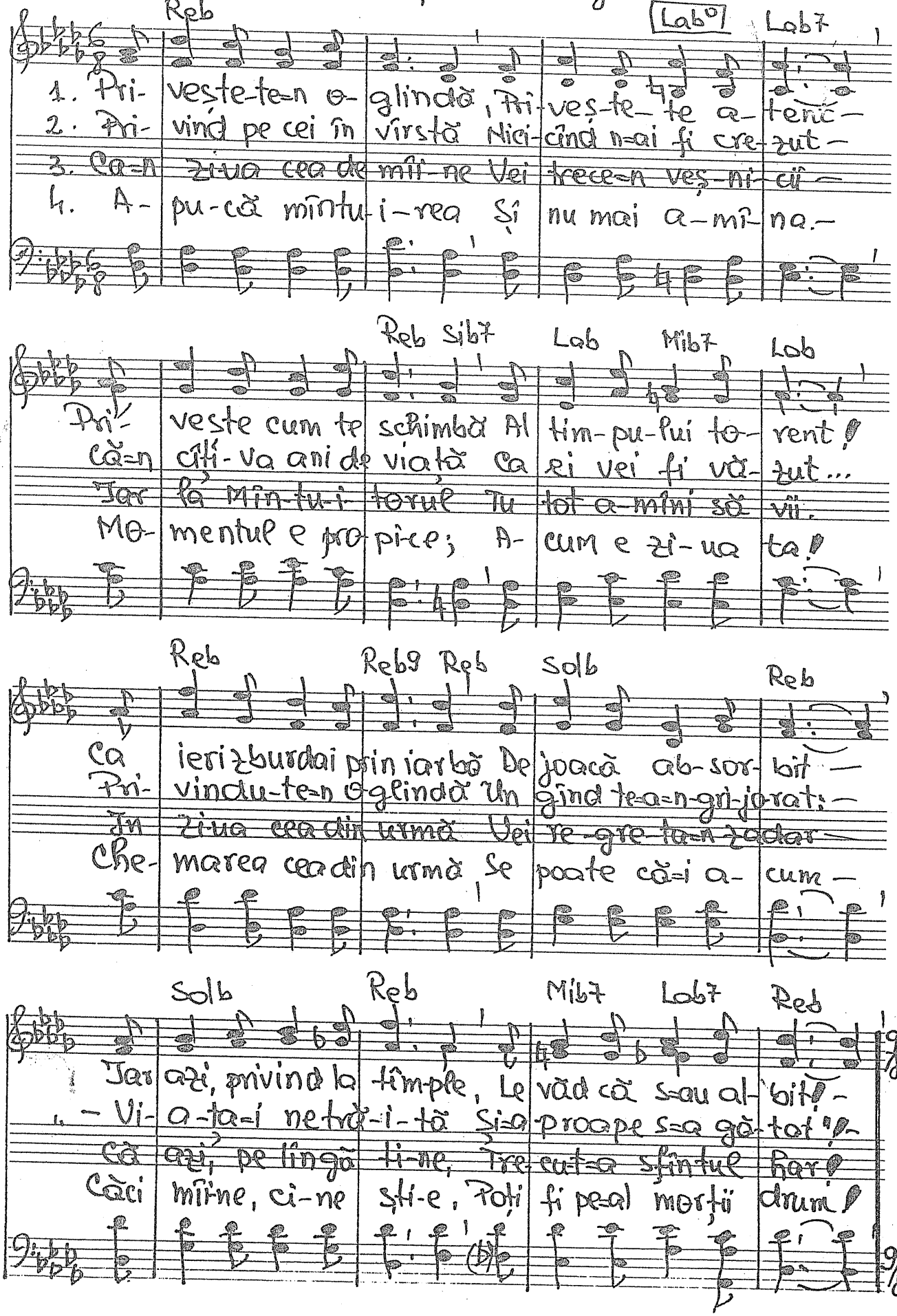

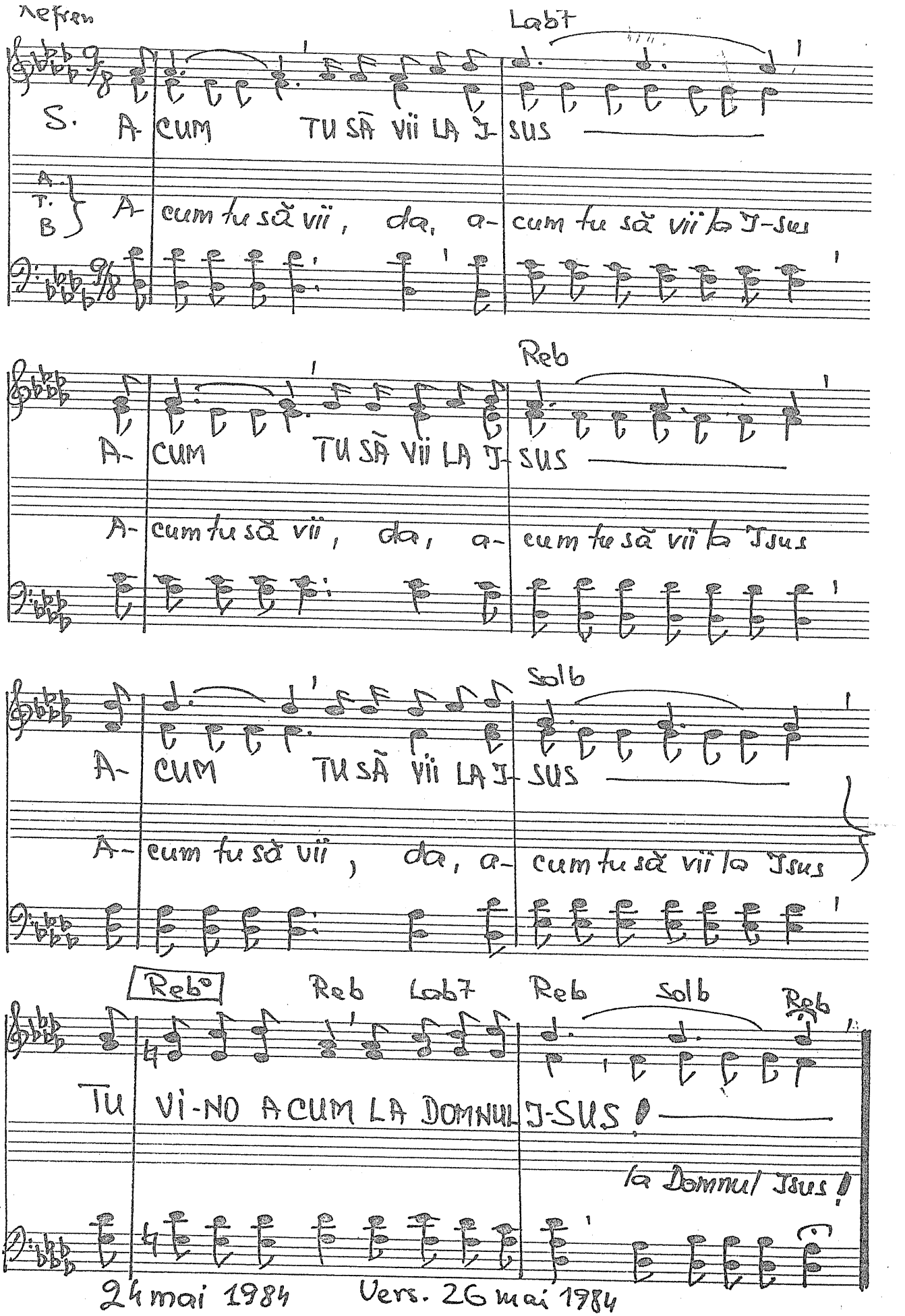

24 mai 1984 Vers. 26 mai 1984

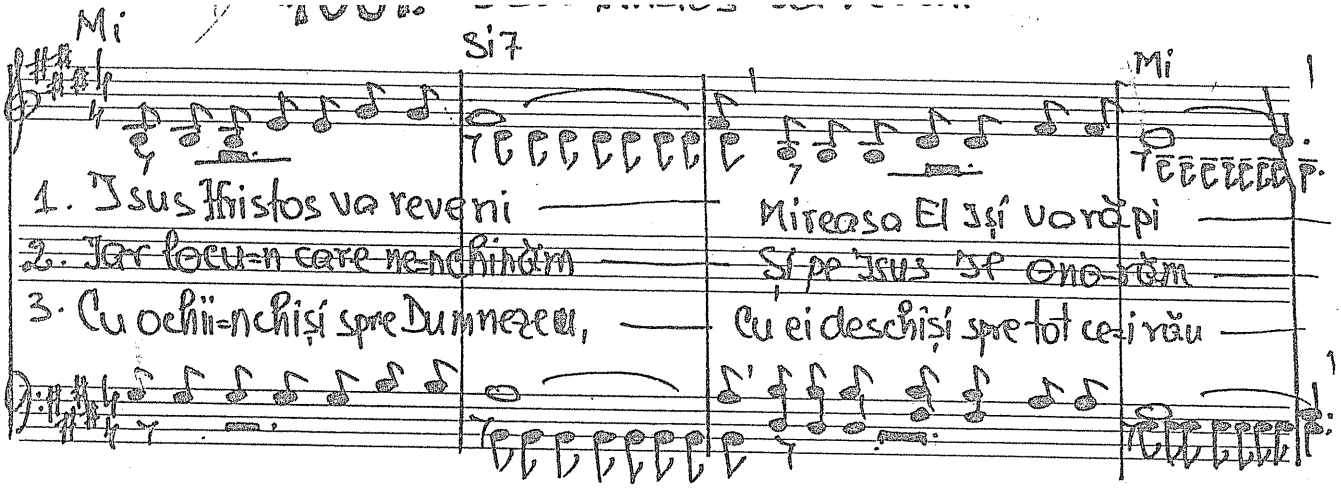

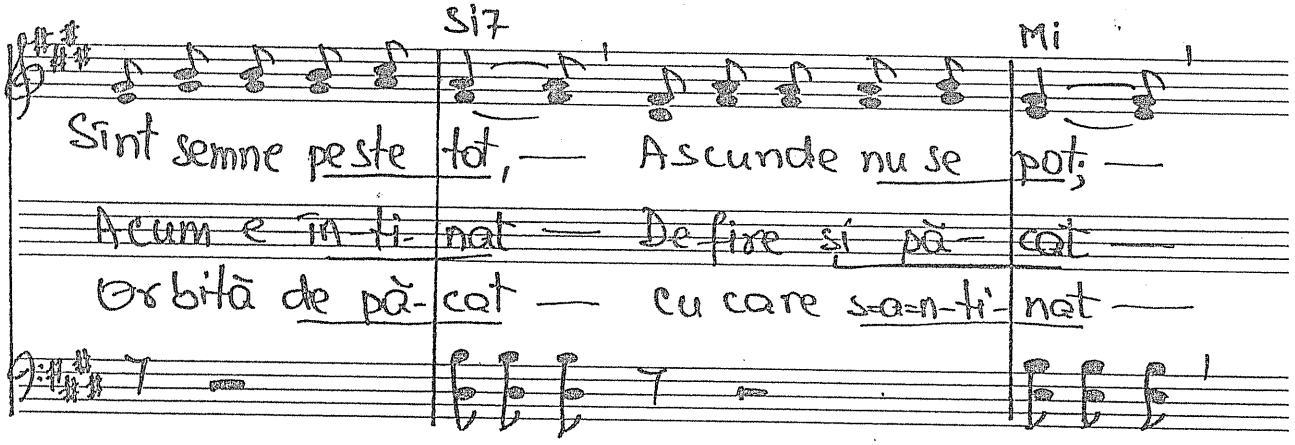

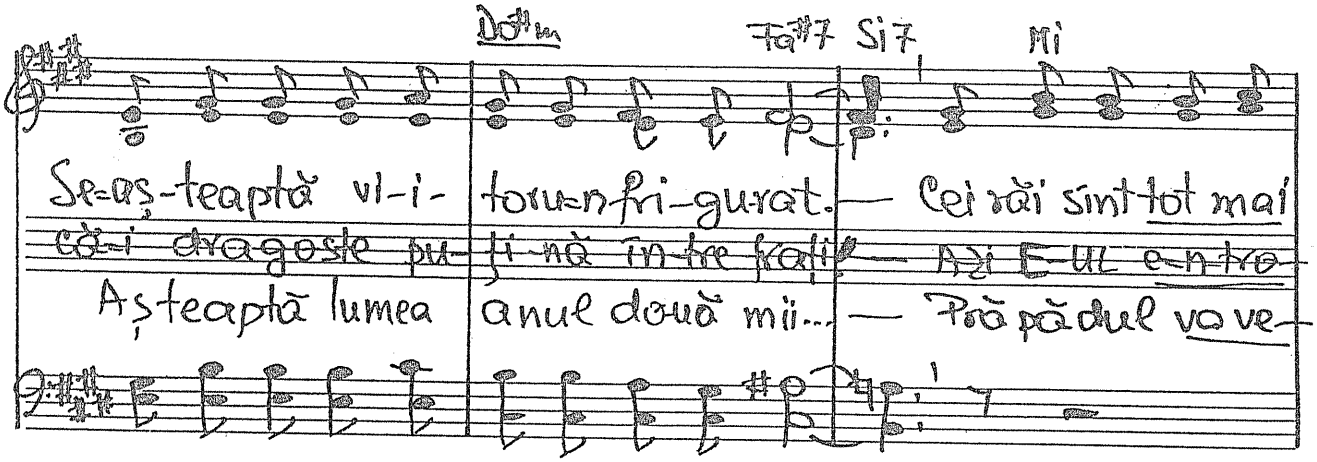

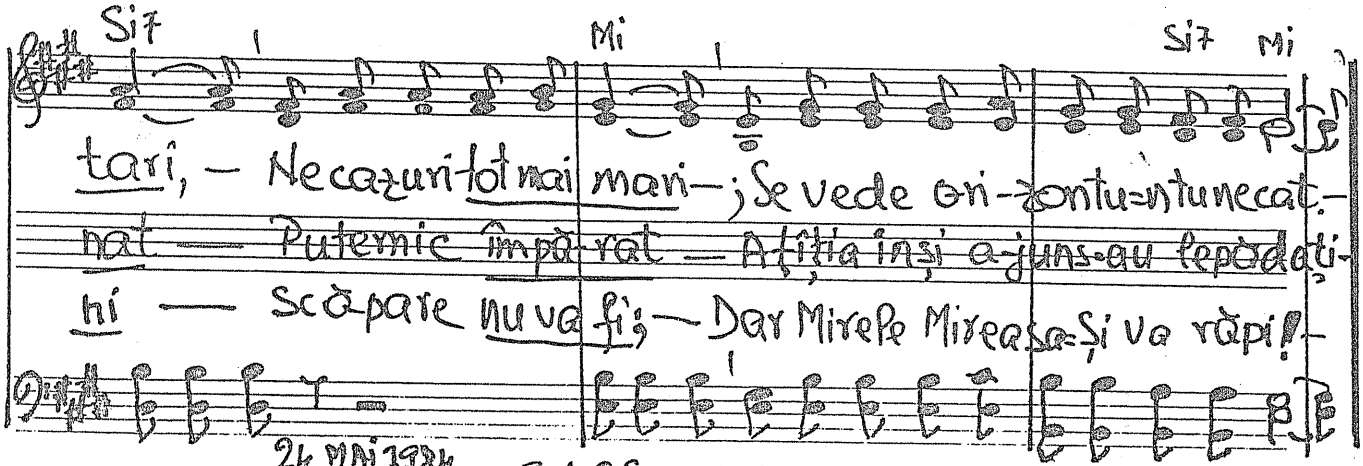

24 MAI 1984

Text 26 mai 1984.

1068. Doamne, știm că vii curînd..

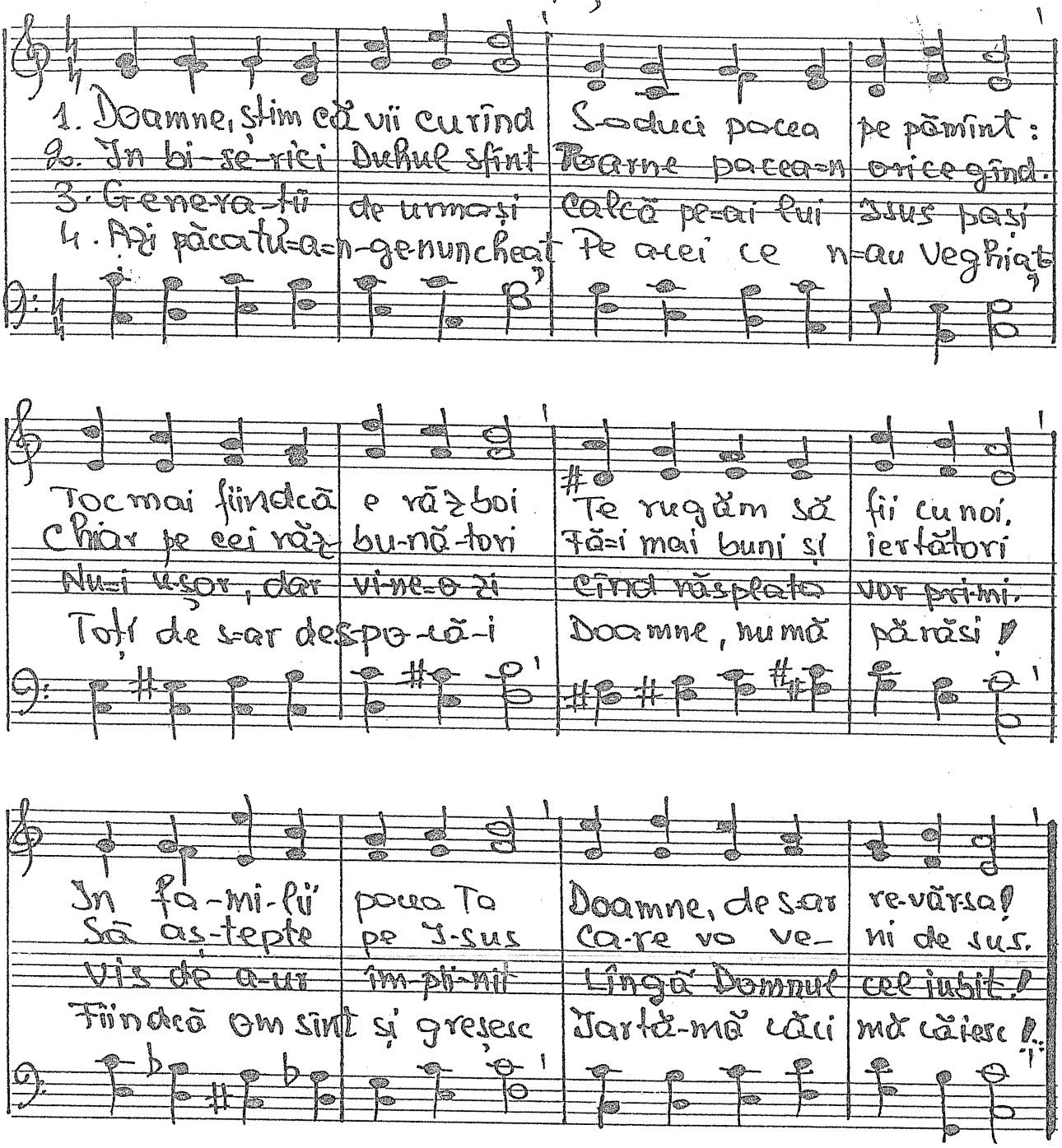

Text 25 iunie 1984. 1 iunie 1984. (Lașog).

455 — 1.007 • Domnul ne-a-nștiințat ...

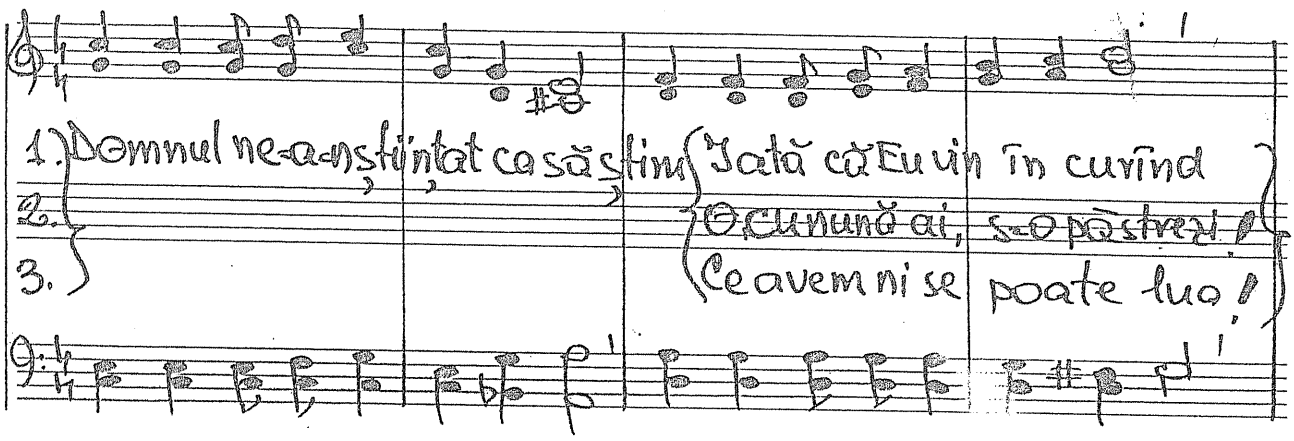

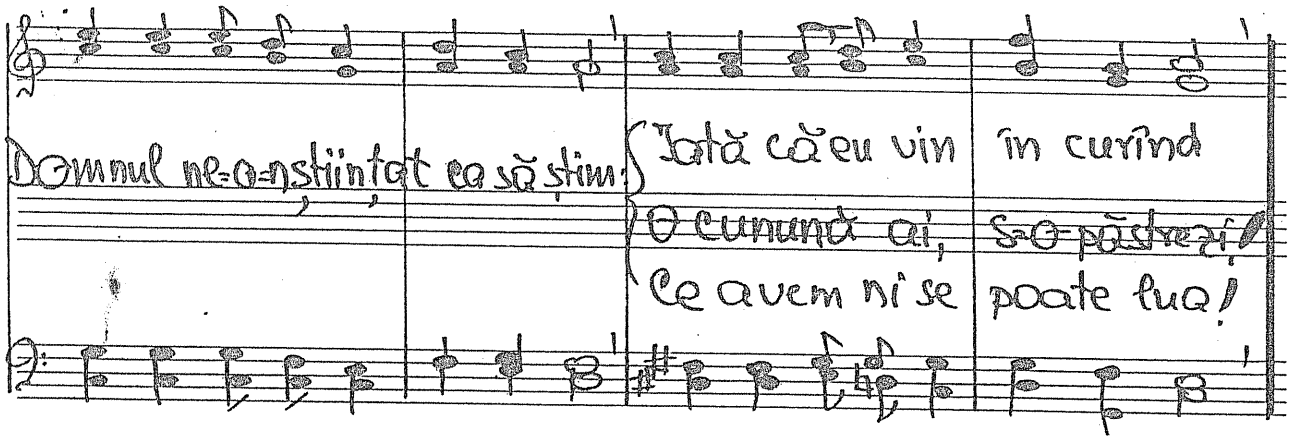

Refren

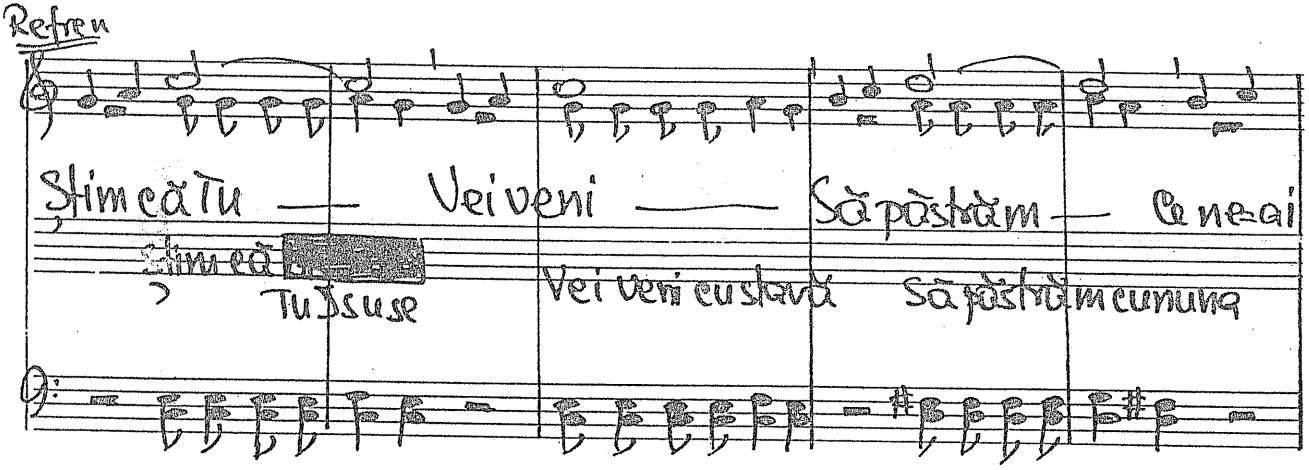

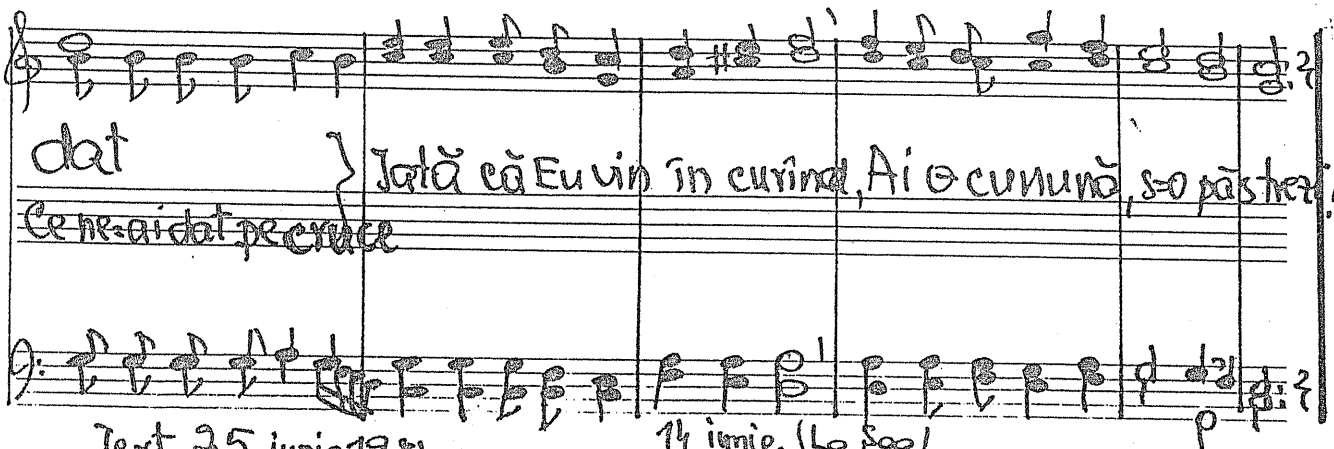

Text 25 iunie 1984.

14 iunie. (La fag)